RILIEVO TOPOGRAFICO

SCALA: 1:500

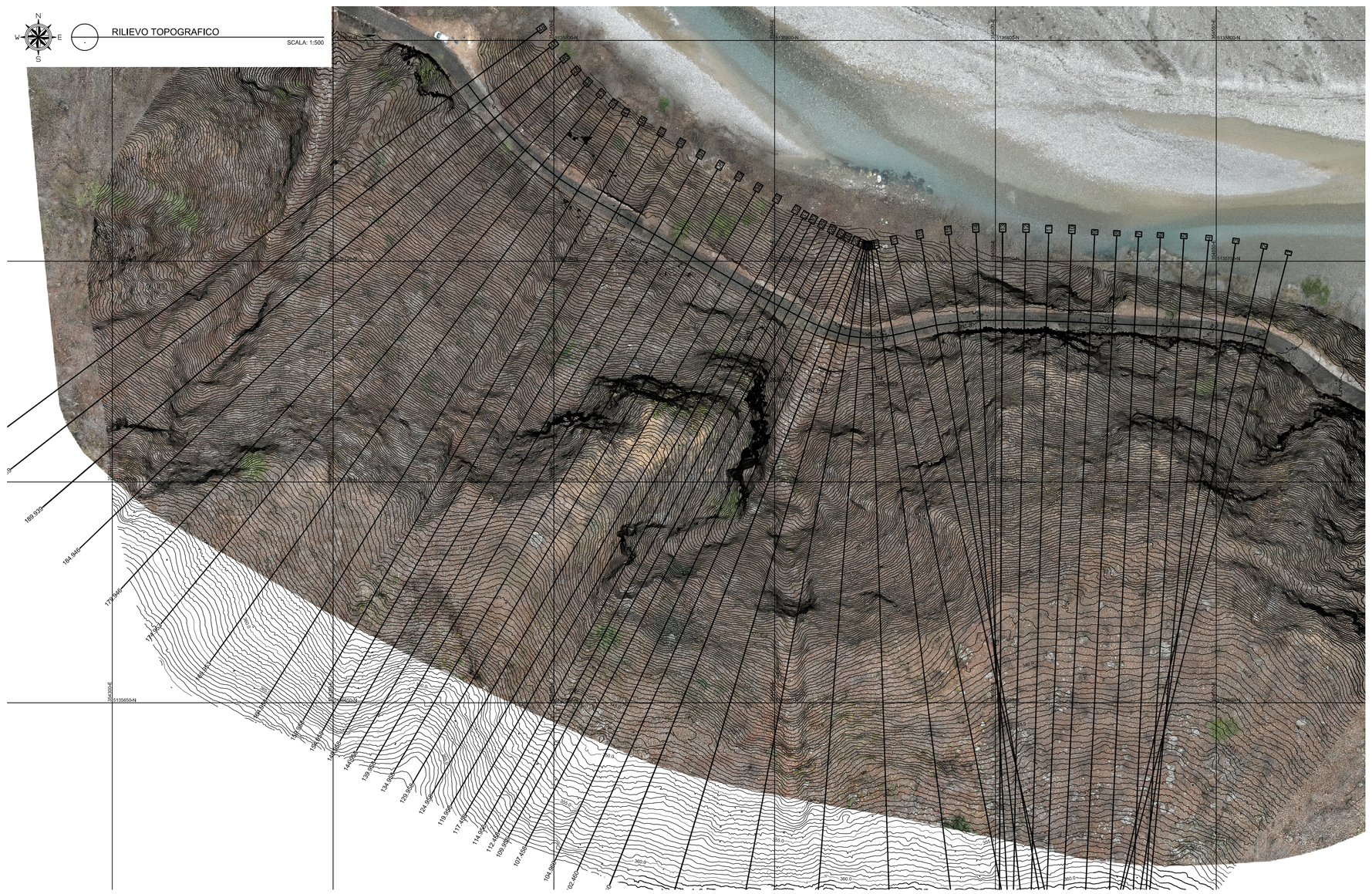

REGIONE AUTONOMA FRIULI VENEZIA GIULIA

REGIONE AUTONOMA FRIULI VENEZIA GIULIA
PROVINCIA DI UDINE
COMUNE DI VENZONE

INTERVENTO DI MESSA IN SICUREZZA VERSANTE FRANOSO CICLABILE PIOVERNO - CAVAZZO

CUP I47H24001130002 **CIG B9C29DC796**

STUDIO FATTIBILITA' TECNICO ECONOMICA

Titolo dell'elaborato :
Intervento risanamento in parete rocciosa
- Planimetria rilievo topografico inquadrato su ortofoto
Area Barriera Paramassi di progetto

Elaborato: **A**

Numero / tavola: **3.2**

Data:	Febbraio 2026	Codice file :	TAVOLA_A3.dwg
Tolleranze:	EN 22768-1/2	Terminologia:	UNI 9510:89

Scala:

Formato: A2L

PROGETTAZIONE:

Ing. Ermes COPETTI
Ordine Ingegneri Udine n. 1577A

geol. Davide SERAVALLI
Ordine dei geologi FVG n. 372

PRESTAZIONI SPECIALISTICHE E COLLABORAZIONI:

Ing. Ermes COPETTI
geol. Davide SERAVALLI

DIRETTORE DEI LAVORI:

Ing. Ermes COPETTI

COMMITTENTE:

Comune di Venzone
Piazza Municipio, n. 1
33010 Venzone (UD)

PROGETTAZIONE :
Ing. Ermes COPETTI
Via Galileo Galilei n.17
33010 - Tavagnacco (UD)
Tel. 339 2358618
Mail: studiocopetti@libero.it - PEC: ermes.copetti@ingpec.it

Revisione	Data	Aggiornamento	Redatto	Verificato	Approvato
0	Febbraio 2026	Emissione	EC	EC	EC