PLANIMETRIA STATO DI FATTO scala 1:200

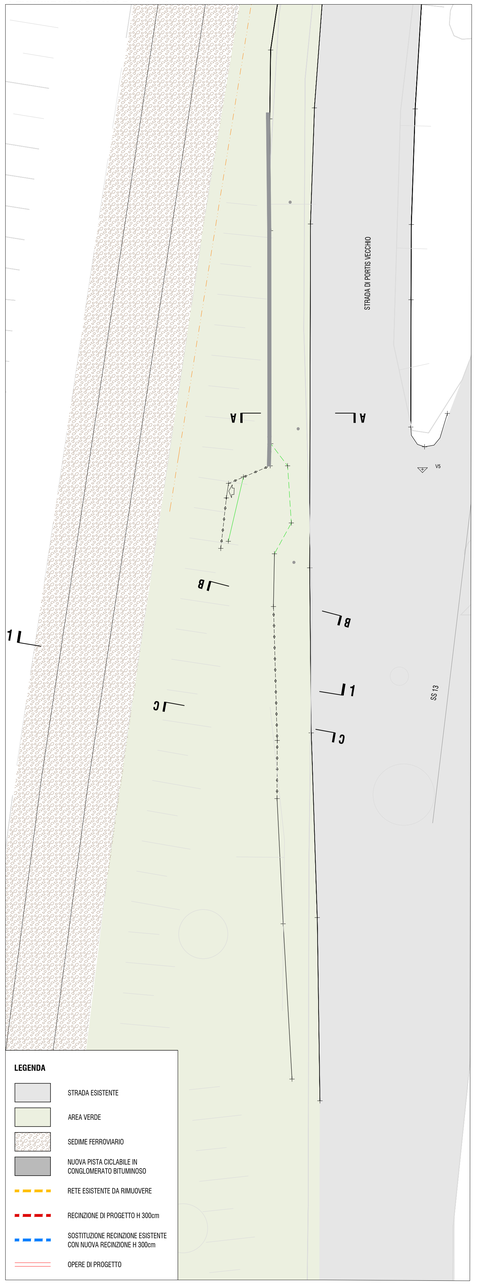

PLANIMETRIA DI PROGETTO scala 1:200

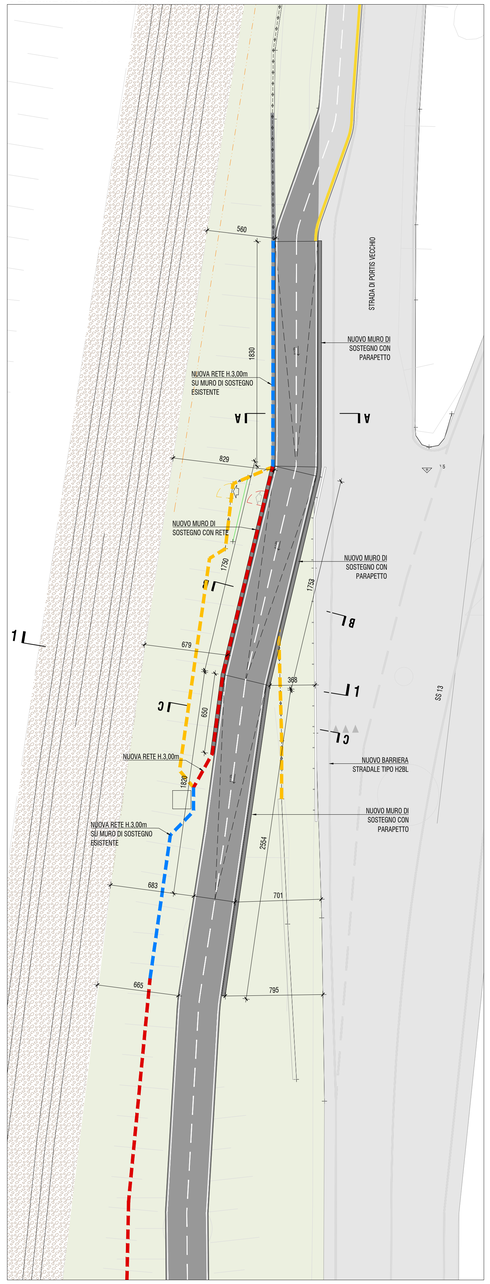

LEGENDA

- STRADA ESISTENTE
- AREA VERDE
- SEDIME FERROVIARIO
- NUOVA PISTA CICLABILE IN CONGLOMERATO BITUMINOSO
- RETE ESISTENTE DA RIMUOVERE
- RECINZIONE DI PROGETTO H 300cm
- SOSTITUZIONE RECINZIONE ESISTENTE CON NUOVA RECINZIONE H 300cm
- OPERE DI PROGETTO

STATO DI FATTO SEZIONE 1-1

scala 1:100

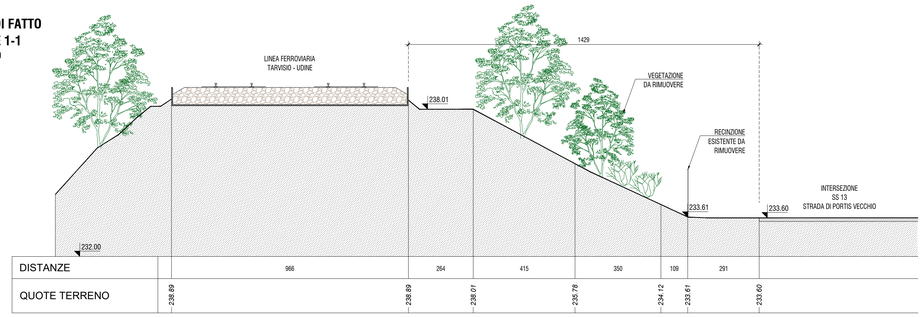

DISTANZE	966	264	415	350	109	291
QUOTE TERRENO	238.89	238.89	238.01	235.78	234.12	233.61	233.60

PROGETTO SEZIONE 1-1

scala 1:100

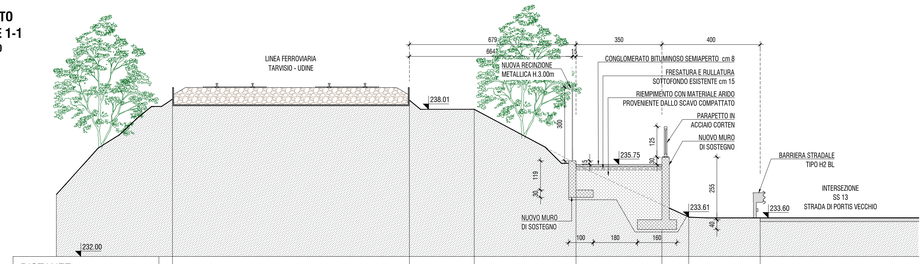

DISTANZE	966	264	415	350	109	291
QUOTE TERRENO	238.89	238.89	238.01	235.78	234.12	233.61	233.60
QUOTE PROGETTO	238.89	238.89	238.01	235.75	235.75	233.61	233.60

SEZIONE A-A

scala 1:50

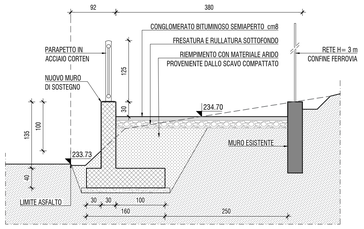

SEZIONE B-B

scala 1:50

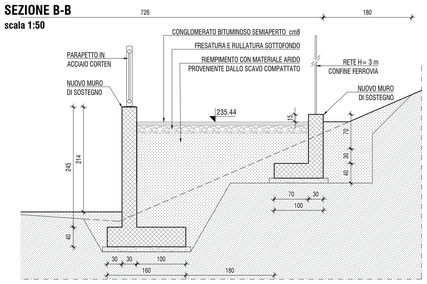

SEZIONE C-C

scala 1:50

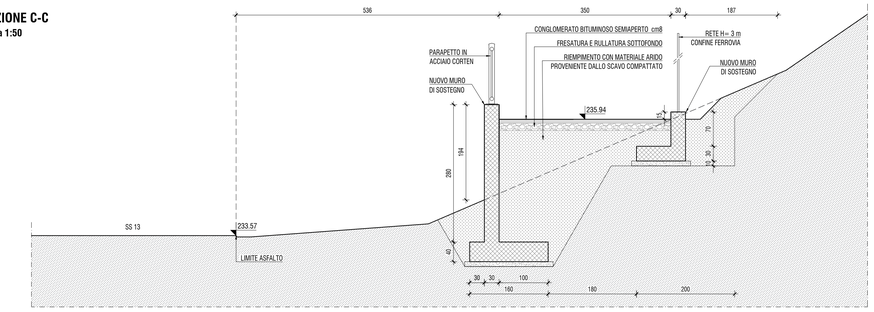

KEY PLAN

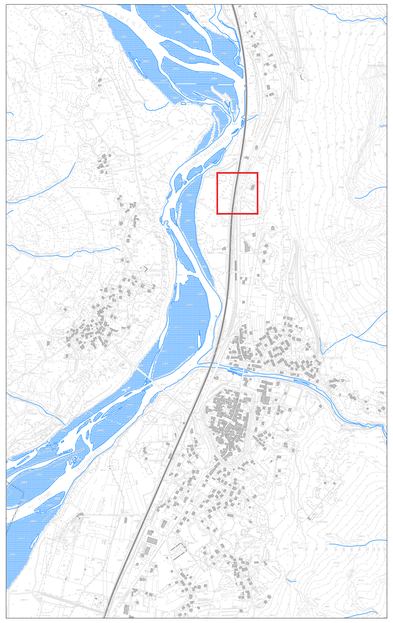

PROFILO LONGITUDINALE

scala 1:100

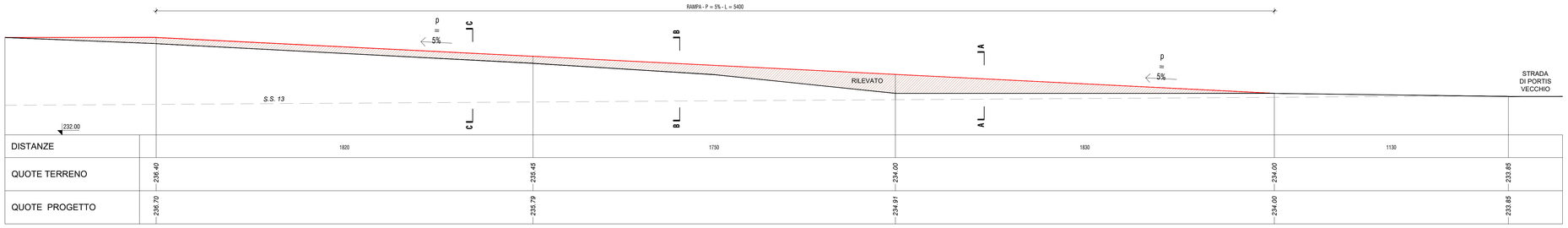

DISTANZE	1820	1750	1830	1130
QUOTE TERRENO	236.40	235.45	234.00	234.00	233.85
QUOTE PROGETTO	236.70	235.79	234.91	234.00	233.85

PROSPETTO LATO S.S.13

scala 1:100

COOPROGETTI
AZIENDA CON SISTEMA QUALITÀ CERTIFICATO NORMA UNI EN ISO 9001:2008
CERT. SGS ITALIA s.r.l. IT10/2594

localizzazione
REGIONE FRIULI VENEZIA GIULIA
PROVINCIA DI UDINE
COMUNE DI VENZONE

tavola
A.11.1

committente
COMUNITÀ DI MONTAGNA DEL GEMONESE

lavoro
ESTENSIONE TRATTI CICLABILI NEL COMPRENSORIO DEL GEMONESE, TRATTO DI COLLEGAMENTO TRA GEMONA E PORTIS DELLA CICLOVIA FVG 1 - LOTTI 1 E 2 DI COLLEGAMENTO TRA PORTIS VECCHIA (LOC. S. LUCIA) E VIA TAGLIAMENTO IN COMUNE DI VENZONE
FATTIBILITÀ TECNICO ECONOMICA

oggetto
PROGETTO
RAMPA RACCORDO SS13 - STRADA PER PORTIS

scala **varie**

S.c.r.l.
- ingegneria
- urbanistica
- ambiente
- architettura
- ricerca

Sede
Via Montereale n. 10/C
33170 Pordenone
Telefono 0434-21085
Telefax 0434-520336
E-mail info@cooprogetti.it

C.C.I.A. PN 19501
P.IVA 00170010938

responsabile di progetto
RESPONSABILE INTEGRAZIONE PRESTAZIONI SPECIALISTICHE
arch. Massimo Fadel
ordine degli architetti pianificatori paesaggisti e conservatori della provincia di udine
fadel massimo
ordine arc. pian. numero1067 architetto

gruppo di progettazione
PROGETTO INFRASTRUTTURE
ing. Giuseppe Ligammari
PROGETTO STRUTTURE
ing. Tiberio Altiniar
PROGETTO IMPIANTI
ing. Maurizio Casoni
GEOLOGIA
geol. Paola Parente
SICUREZZA
p.i. Luigi Cacitti

ambito progettuale

collaborazione e aspetti specialistici
arch. Vera Novello

data progetto	rev.	data	motivo	riferimenti	
Marzo 2026				redatto	FRS
				controll.	FLC
				archivio	2033P_TA11.1_R0.dwg