INQUADRAMENTO 8

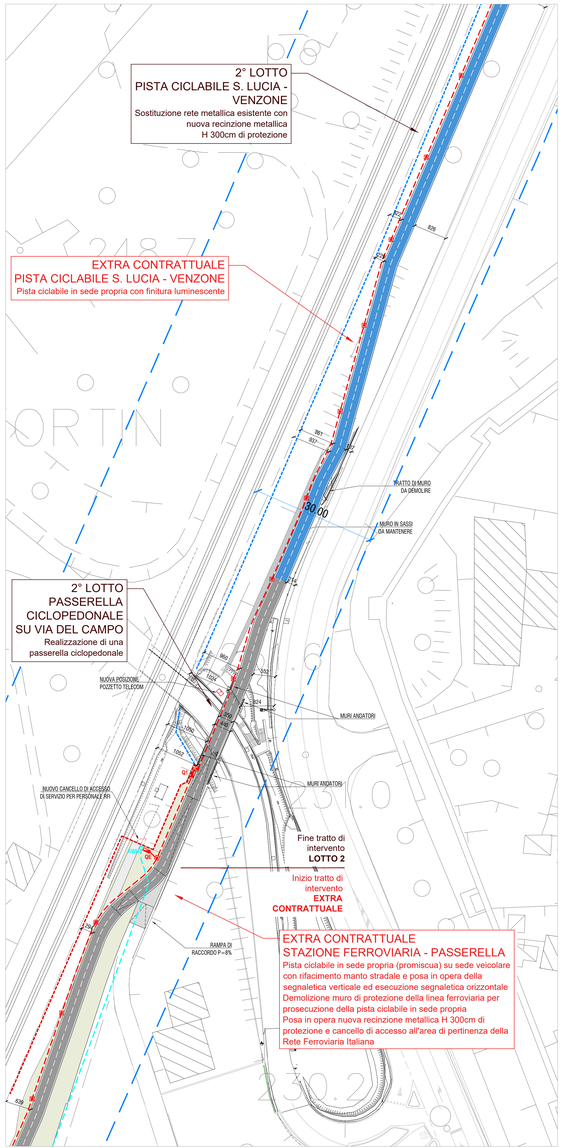

INQUADRAMENTO 9

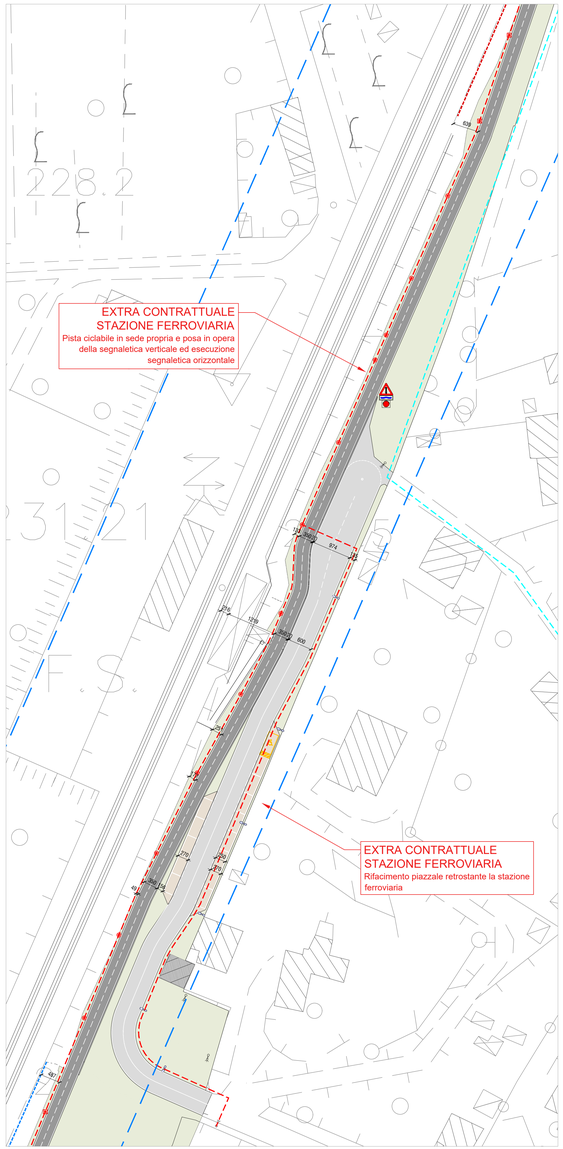

INQUADRAMENTO 10

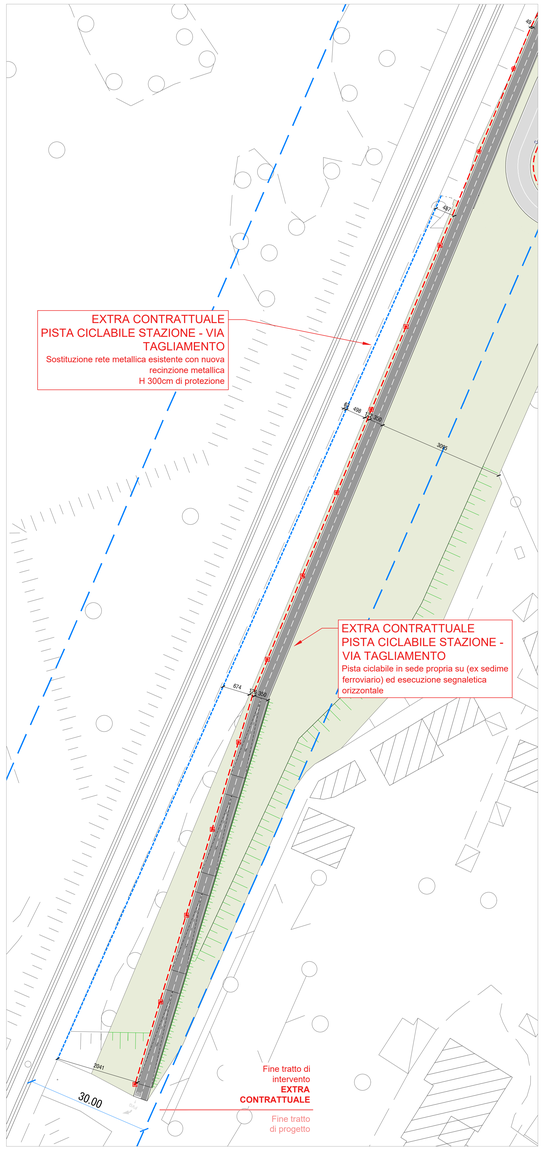

LEGENDA

- TRATTO DI PISTA CICLABILE IN CONGLOMERATO BITUMINOSO DRENANTE
- TRATTO DI PISTA CICLABILE IN CONGLOMERATO BITUMINOSO DRENANTE CON FINITURA LUMINESCENTE
- TRATTO DI PISTA CICLABILE IN CONGLOMERATO BITUMINOSO
- VIABILITÀ E SPAZI DI MANOVRA IN CONGLOMERATO BITUMINOSO
- SPAZI DI SOSTA PARCHEGGI IN MASSELLI AUTOBLOCCANTI DRENANTI
- AREE A VERDE
- RIMOZIONE RECINZIONE ESISTENTE
- RECINZIONE DI PROGETTO H 300cm
- SOSTITUZIONE RECINZIONE ESISTENTE CON NUOVA RECINZIONE H 300cm

PREDISPOSIZIONI ELETTRICHE

- CAVIDOTTO 2 X Ø 110
- CAVIDOTTO 1 X Ø 110
- CAVIDOTTO 1 X Ø 63 COLLEGAMENTO SENSORE DI LIVELLO ALLAGAMENTI
- CAVIDOTTO 1X Ø 110 - POSSIBILE PERCORSO ENEL
- CHIUSINO IN CLS PER POZZETTO 40X40 CHIUSINO CARRABILE PER POZZETTO 50X50
- SEGNALAZIONE DI PERICOLO ALLAGAMENTO CON SEMAFORO ROSSO

N.B. Si prevede l'impiego di soluzioni progettuali che conseguano un indice di riflessione solare (Solar Reflectance Index, SRI) maggiore o uguale a 29 secondo quanto previsto da normativa CAM. Sarà onere dell'appaltatore verificare il rispetto alla normativa delle caratteristiche dei materiali.

INDIVIDUAZIONE PENDENZE TRATTI

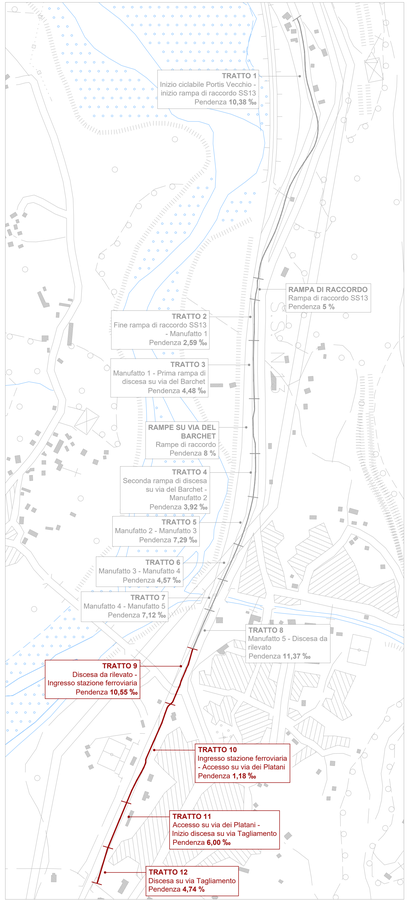

KEY PLAN

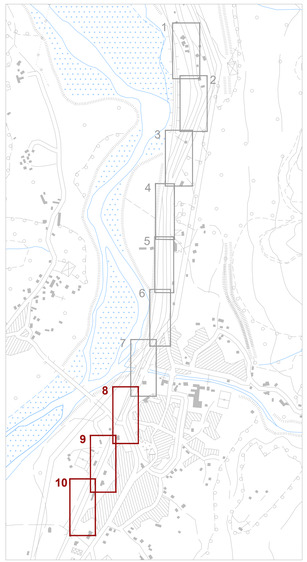

COOPROGETTI
AZIENDA CON SISTEMA QUALITÀ CERTIFICATO
ISO9001:2015 EN ISO 9001:2008
CERT. SGS Firm.n.IT-97020HM

S.c.r.l.
- ingegneria
- urbanistica
- ambiente
- architettura
- ricerca

Sede
Via Montereale n. 10/C
33170 Pordenone
Telefono 0434-21085
Telefax 0434-520036
E-mail info@cooprogetti.it

C.C.I.A. PN 19501
P.IVA 00170010938

localizzazione
REGIONE FRIULI VENEZIA GIULIA
PROVINCIA DI UDINE
COMUNE DI VENZONE

tavola
A.08.3bis

committente
COMUNITÀ DI MONTAGNA DEL GEMONESE

lavoro
ESTENSIONE TRATTI CICLABILI NEL COMPRENSORIO DEL GEMONESE, TRATTO DI COLLEGAMENTO TRA GEMONA E PORTIS DELLA CICLOVIA FVG 1 - LOTTI 1 E 2 DI COLLEGAMENTO TRA PORTIS VECCHIA (LOC. S. LUCIA) E VIA TAGLIAMENTO IN COMUNE DI VENZONE
FATTIBILITÀ TECNICO ECONOMICA

oggetto
PROGETTO
PLANIMETRIA DI PROGETTO 3/3 - LOTTI 1 E 2

scala 1:500

responsabile di progetto
RESPONSABILE INTEGRAZIONE PRESTAZIONI SPECIALISTICHE
arch. Massimo Fadel
ordine degli architetti pianificatori paesaggisti e conservatori della provincia di pordenone
massimo fadel
albo arc. n. numero1067
architetto

gruppo di progettazione
PROGETTO INFRASTRUTTURE
ing. Giuseppe Ligammari
PROGETTO STRUTTURE
ing. Tiberio Altirier
PROGETTO IMPIANTI
ing. Maurizio Casoni
GEOLOGIA
geol. Paola Parente
SICUREZZA
p.i. Luigi Cacitti

ambito progettuale

collaborazione e aspetti specialistici
arch. Viera Novello

data progetto	rev.	data	motivo
Marzo 2026			

riferimenti
redatto NVL
controll. FLC
archivio 2039P_TA08.3bis_R0.dwg

COESIONE ITALIA FVG
Cofinanziato dall'Unione europea
REGIONE AUTONOMA FRIULI VENEZIA GIULIA