

INQUADRAMENTO 5

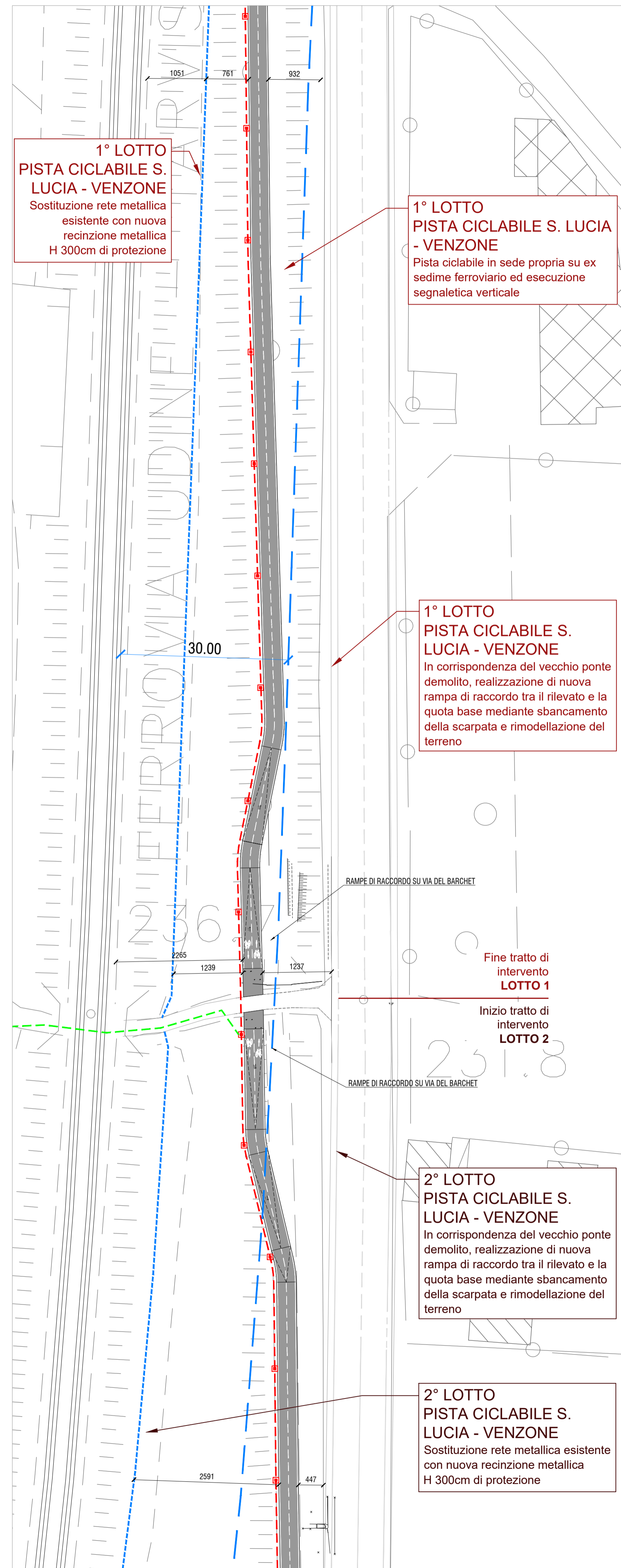

INQUADRAMENTO 6

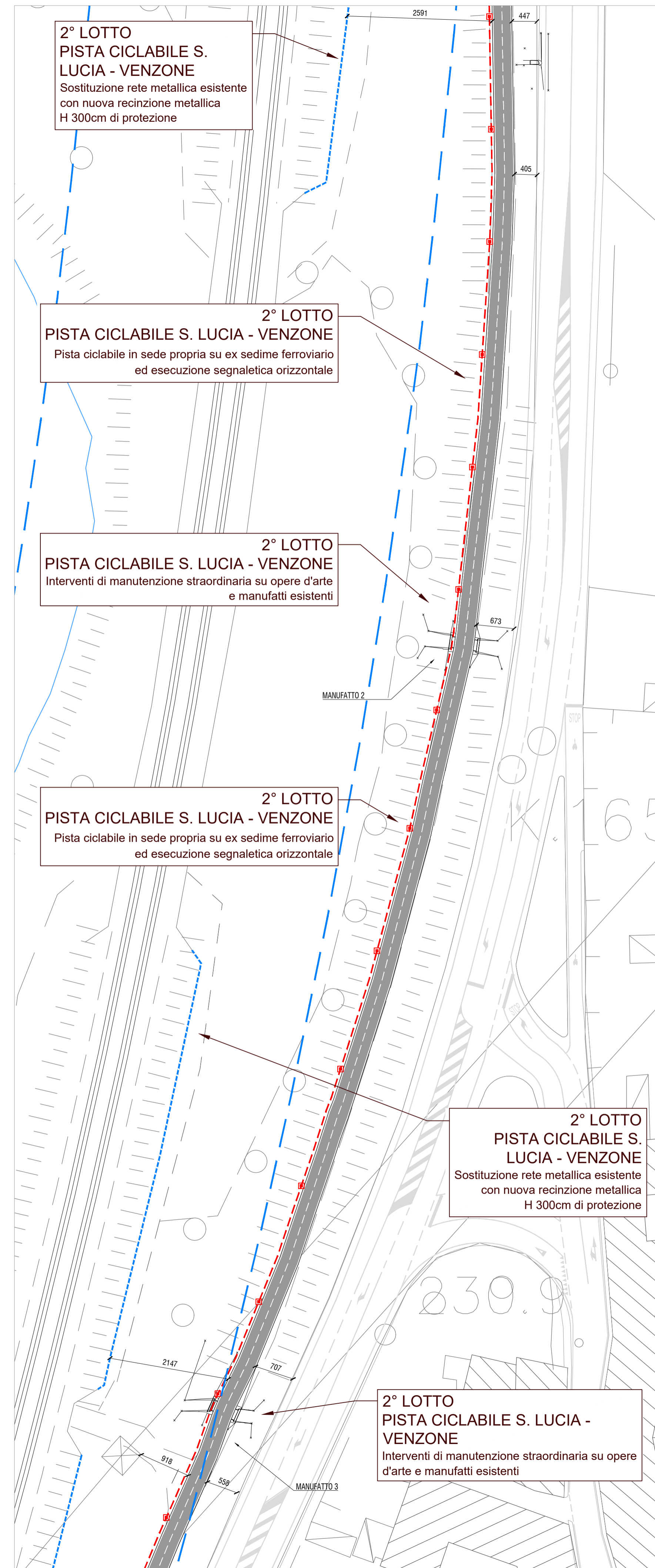

INQUADRAMENTO 7

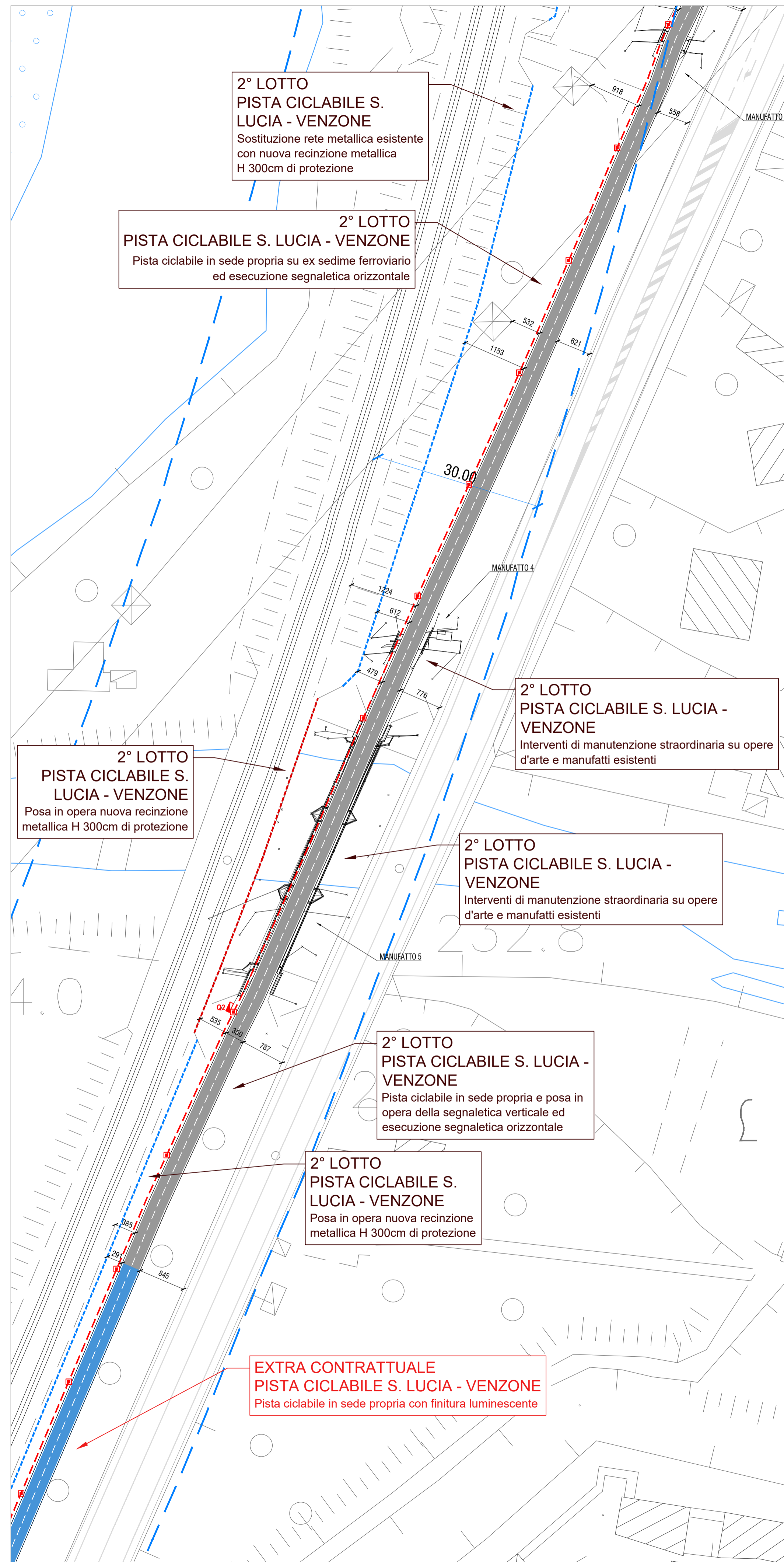

- LEGENDA**
- TRATTO DI PISTA CICLABILE IN CONGLOMERATO BITUMINOSO DRENANTE
  - TRATTO DI PISTA CICLABILE IN CONGLOMERATO BITUMINOSO DRENANTE CON FINITURA LUMINESCENTE
  - TRATTO DI PISTA CICLABILE IN CONGLOMERATO BITUMINOSO
  - VIABILITÀ E SPAZI DI MANOVRA IN CONGLOMERATO BITUMINOSO
  - SPAZI DI SOSTA PARCHEGGI IN MASSELLI AUTOBLOCCANTI DRENANTI
  - AREE A VERDE
  - RIMOZIONE RECINZIONE ESISTENTE
  - RECINZIONE DI PROGETTO H 300cm
  - SOSTITUZIONE RECINZIONE ESISTENTE CON NUOVA RECINZIONE H 300cm
- PREDISPOSIZIONI ELETTRICHE**
- CAVIDOTTO 2 X Ø 110
  - CAVIDOTTO 1 X Ø 110
  - CAVIDOTTO 1X Ø 63 COLLEGAMENTO SENSORE DI LIVELLO ALLAGAMENTI
  - CAVIDOTTO 1X Ø 110 - POSSIBILE PERCORSO ENEL
  - CHIUSINO IN CLS PER POZZETTO 40X40 CHIUSINO CARRABILE PER POZZETTO 50X50
  - SEGNALAZIONE DI PERICOLO ALLAGAMENTO CON SEMAFORO ROSSO
- N.B. Si prevede l'impiego di soluzioni progettuali che conseguano un indice di riflessione solare (Solar Reflectance Index, SRI) maggiore o uguale a 29 secondo quanto previsto da normativa CAM. Sarà onere dell'appaltatore verificare il rispetto alle normative delle caratteristiche dei materiali.*

INDIVIDUAZIONE PENDENZE TRATTI

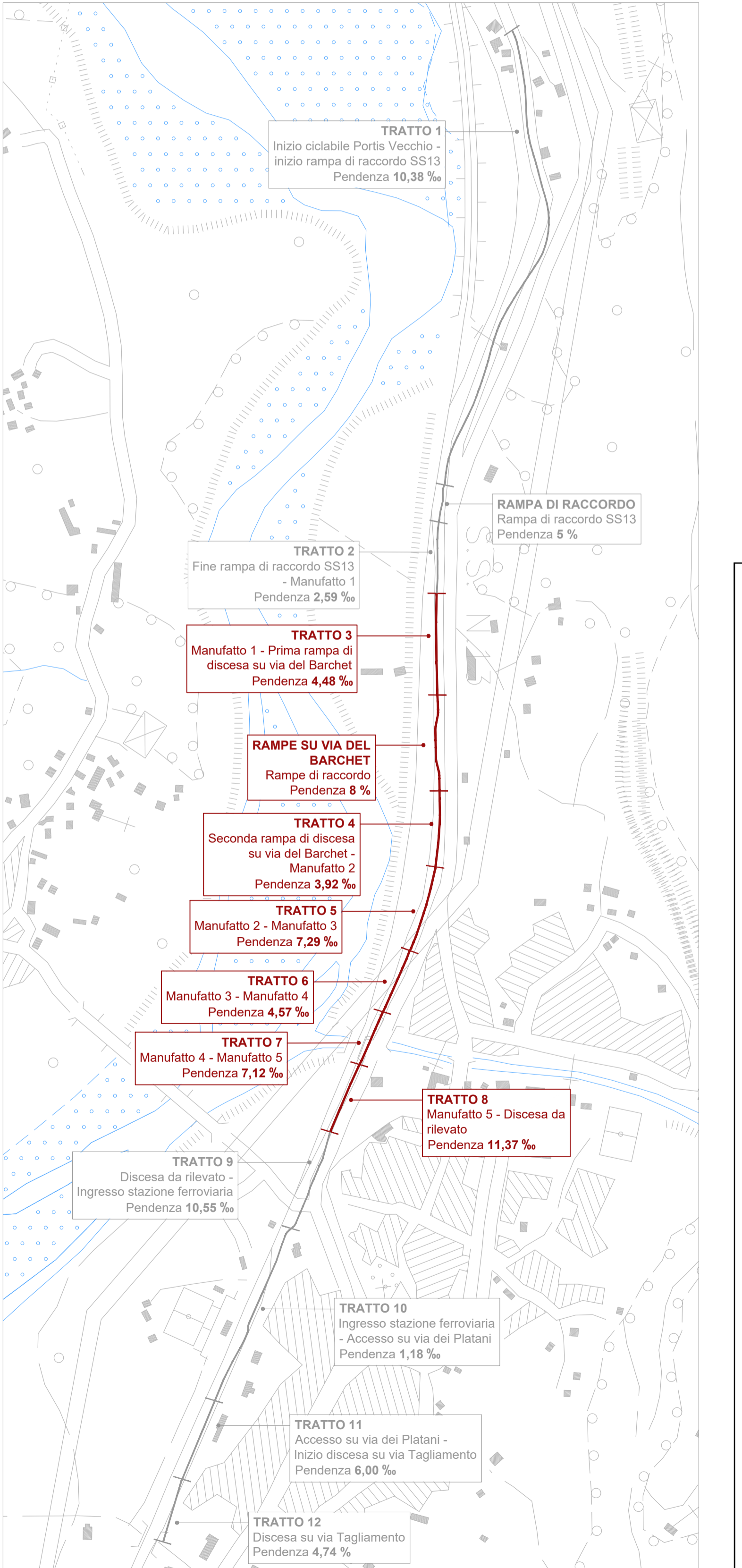

KEY PLAN

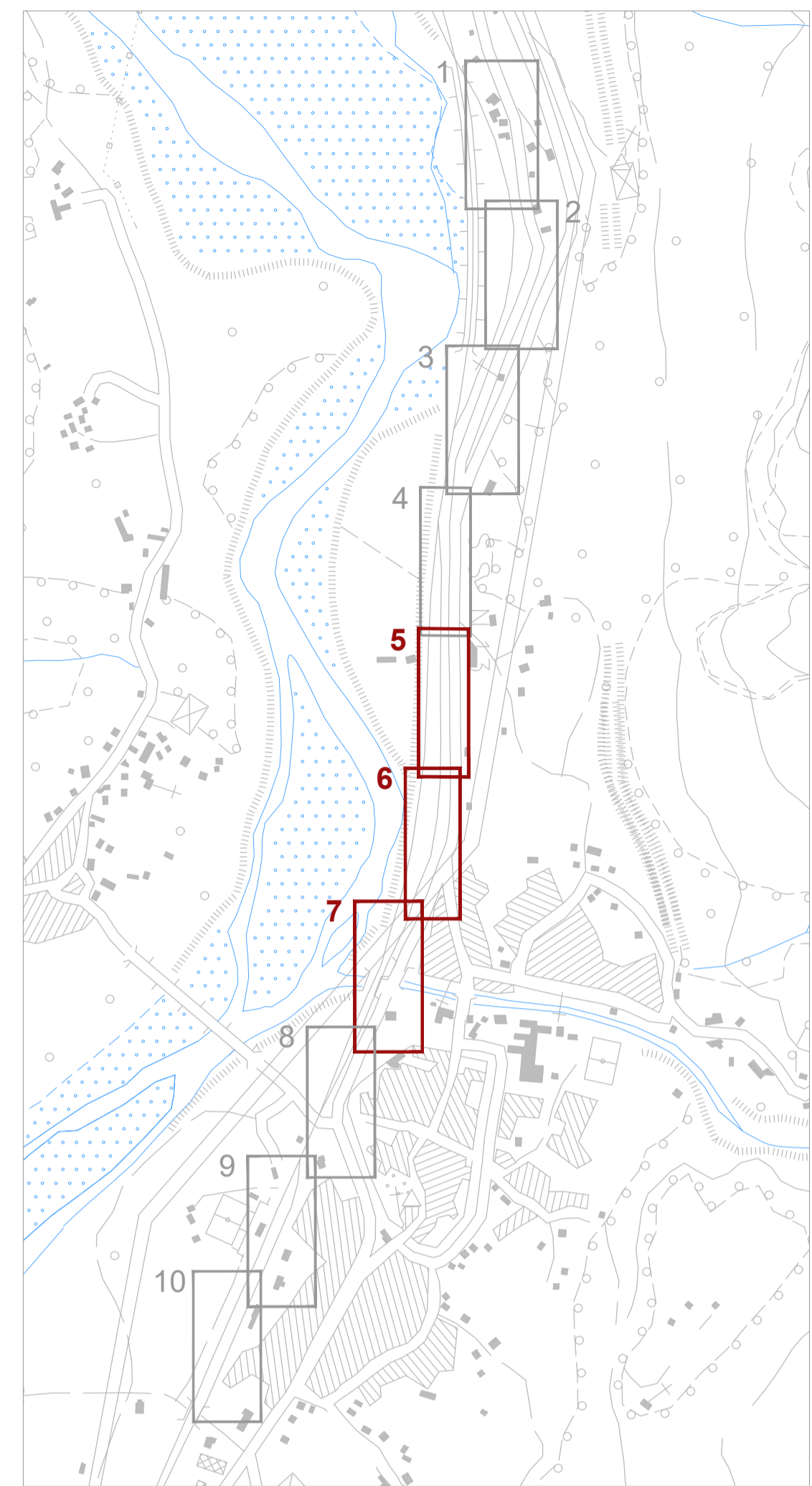

localizzazione  
**REGIONE FRIULI VENEZIA GIULIA**  
PROVINCIA DI UDINE  
COMUNE DI VENZONE

lavora  
**A.08.2bis**

CCOPROGETTI  
AGENZIA DI SERVIZI QUALITÀ CERTIFICATA  
ACQUA 14/03/2018 09:38  
CERT. N° 143/14/03/2018

COOPERAZIONE ITALIA 210  
Cofinanziato dall'Unione europea  
REGIONE AUTONOMA FRIULI VENEZIA GIULIA

committente  
**COMUNITÀ DI MONTAGNA DEL GEMONESE**

lavoro  
ESTENSIONE TRATTI CICLABILI NEL COMPRESORIO DEL GEMONESE, TRATTO DI COLLEGAMENTO TRA GEMONA E PORTIS DELLA CICLOVIA FVG 1 - LOTTI 1 E 2 DI COLLEGAMENTO TRA PORTIS VECCHIA (LOC. S. LUCIA) E VIA TAGLIAMENTO IN COMUNE DI VENZONE  
FATTIBILITÀ TECNICO ECONOMICA

scale 1:500

oggetto  
**PROGETTO PLANIMETRIA DI PROGETTO 2/3 - LOTTI 1E 2**

responsabile di progetto  
gruppo di progettazione  
ambito progettuale

S.c.r.l.  
ingegneria urbanistica ambiente architettura ricerca  
ing. Massimo Fadel  
ordine degli architetti Friuli Venezia Giulia n° 1087  
ing. Massimo Fadel  
ing. Massimo Fadel numero 1087  
architetto

PROGETTO INFRASTRUTTURE  
Ing. Giuseppe Ligiermanni  
PROGETTO STRUTTURE  
Ing. Tiberio Altieri  
PROGETTO IMPIANTI  
Ing. Maurizio Casari  
GEOLOGIA  
geol. Paola Parente  
SICUREZZA  
p.l. Luigi Cacchi

Sede  
Via Montebello n. 10/C  
33170 Portonovo  
Telefono 0434-21085  
Telex 0434-520336  
E-mail info@coprogetti.it

collaborazione e aspetti specialistici  
arch. Vera Novato

data progetto	rev.	data	motivo	referimenti
Marzo 2026				NVL redatto control. FLC archivio 2033P_TA08.2bis_PD.dwg

C.C.I.A.A. PN 19501  
P.N.A. 00170010938