



**COMUNE DI TUSA**  
**CITTA' METROPOLITANA DI MESSINA**

Area Tecnica – Assetto del Territorio  
Via Alesina n. 36 – 98079 Tusa (Me)  
Tel. 0921330405 – fax 0921330886  
C.F.: 85000610833  
PEC: [comuneditusa@pec.it](mailto:comuneditusa@pec.it)

**IL SINDACO**

*Ai sensi e per gli effetti dell'art. 10 della legge n. 353/2000,*

**RENDE NOTO**

*che con deliberazione di G.M. n°162 del 17/09/2025 è stato approvato l'aggiornamento del Catasto incendi boschivi con l'elenco delle aree percorse dal fuoco nell'anno 2024 con i relativi allegati, pubblicata all'albo pretorio il 19/09/2025*

*Chiunque può presentare osservazioni.*

*Le eventuali osservazioni, formulate ai sensi della legge di cui sopra, dovranno essere presentate al protocollo generale del comune entro le ore 14,00 del trentesimo giorno successivo a quello di pubblicazione del presente avviso.*

*A corredo di dette osservazioni, potranno essere presentati grafici e/o elaborati idonei a dimostrare i limiti delle aree interessate dalle osservazioni*

*Detto termine di presentazione delle osservazioni è perentorio, pertanto non saranno prese in considerazione quelle che dovessero pervenire oltre il termine suindicato.*

Tusa, lì 02/02/2026



**Il Sindaco**

Avv. Angelo Iudisca

*Si allega: elenco dei soprassuoli interessati*



**COMUNE DI TUSA**  
**CITTA' METROPOLITANA DI MESSINA**

Area Tecnica - Assetto del Territorio  
 Via Alesina n. 36 - 98079 Tusa (Me)  
 Tel. 0921330405 - fax 0921330886  
 C.F.: 95016020836  
 PEC: [comuneditusa@pec.it](mailto:comuneditusa@pec.it)

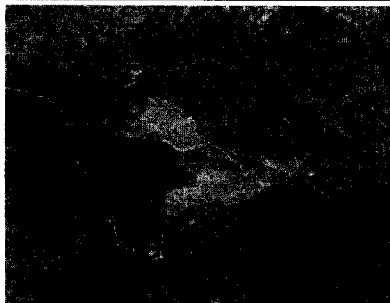

**CATASTO DEI SOPRASSUOLI PERCORSI DAL FUOCO ANNO 2024**  
 (Art. 10, comma 2, legge 21 novembre 2000 n. 353)

**INCENDIO 30 MARZO 2024**

**Località Case S. Ippolito**

**Foglio di mappa n. 31**

Foglio	Particella	Superficie catastale	Superficie incendiata	Percentuale %	Divieto variazione destinazione Boschi e pascoli anni 15	Divieto costruzioni edifici civili ed attività produttive boschi e pascoli anni 10	Divieto di pascolo e caccia Boschi anni 10	Divieto di rimboschim ento e ingegnera ambientale Boschi e pascoli anni 5
31	135	1549	213	14%	2039	2024	2034	2029
31	136	8974	245	3%	2039	2024	2034	2029
31	289	800	3	0%	2039	2024	2034	2029
31	290	6207	303	5%	2039	2024	2034	2029
31	291	951	101	11%	2039	2024	2034	2029
31	292	334	334	100%	2039	2024	2034	2029
31	293	326	54	17%	2039	2024	2034	2029
31	294	1745	42	2%	2039	2024	2034	2029
31	295	4158	181	4%	2039	2024	2034	2029
31	296	317	317	100%	2039	2024	2034	2029
31	298	2543	25	1%	2039	2024	2034	2029

31	357	1428	82	6%	2039	2024	2034	2029
31	358	1444	158	11%	2039	2024	2034	2029
31	368	338	338	100%	2039	2024	2034	2029
31	369	2073	33	2%	2039	2024	2034	2029
31	370	5384	136	3%	2039	2024	2034	2029
31	613	599	599	100%	2039	2024	2034	2029
31	679	1370	123	9%	2039	2024	2034	2029
31	680	1275	181	14%	2039	2024	2034	2029
31	681	738	738	100%	2039	2024	2034	2029
31	685	563	71	13%	2039	2024	2034	2029
31	747	1095	47	4%	2039	2024	2034	2029
31	809	4436	84	2%	2039	2024	2034	2029