Sistema Ambientale e Storico – Culturale

scala 1:10.000

QC.9c

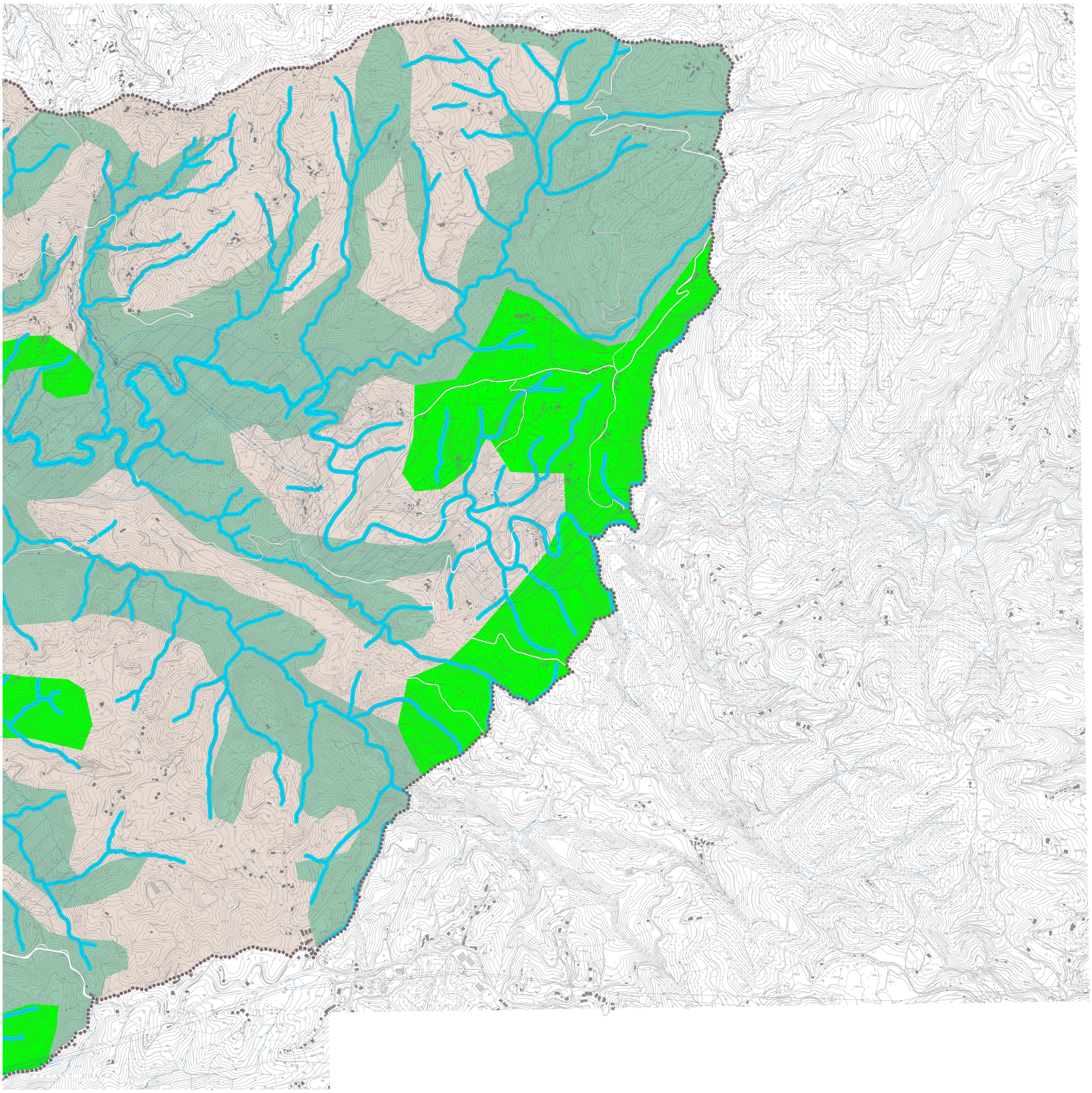

COMUNE DI BISIGNANO

PROVINCIA DI COSENZA

PIANO STRUTTURALE COMUNALE

LEGGE URBANISTICA 16 APRILE 2002 N. 19

ommittente: COMUNE DI BISIGNANO

Responsabile unico del procedimento: ing. Martina FABIANO

Sindaco: dott. Francesco FUCILE

Segretario Comunale: Dott.ssa Daniela GOFFREDO

Progettisti:

Arch. Daniela FRANCINI capogruppo coordinatore
Arch. Raffaele COLOSIMO
Arch. Carla SALAMANCA
Ing. Francesco FABBRICATORE
Arch. Salvatore CORIGLIANO
Dott. Agr. Giovanni PERRI
Dott. Geol. Salvatore ROTA
Ing. Davide CONTATORE

SISTEMA AMBIENTALE E STORICO – CULTURALE (QNT_Tav.3 all.A)

Scala 1: 10.000

TAV. QC.9c

LEGENDA

Confini Comunali

Servizi a rete

Rispetto Elettrodotto 20 kV

Rispetto Elettrodotto 150 kV

Tracciato Metanodotto da definire con relativo vincolo

Viabilità esistente

Aree vincolate con particolari prescrizioni

Ex discarica comunale

Area d'influenza ex discarica comunale

Aree estrattive collinari con vincolo QTRP

Aree estrattive vallive con vincolo QTRP – impianti trattamento inerti

Aree estrattive collinari non contemplate nel QTRP

Aree con modellamento antropico dei versanti

Depuratori: aree con impianti di depurazione in cui dovranno essere garantite sia l'adeguamento delle reti fognanti esistenti, che la regolarità e la qualità degli scarichi nei corpi idrici adiacenti secondo quanto dettato dalla normativa vigente

Aree CORAP – Consorzio per lo Sviluppo industriale della Provincia di Cosenza

Le risorse storico -culturali

Nuclei insediativi storici

Emergenze storico – archeologiche

Chiese e conventi
1 Chiesa di S. Francesco di Paola
2 Chiesa interno Cimitero
3 Chiesa S. Maria degli Angeli
4 Chiesa della Conicella
5 Chiesa di S. Stefano Protomartire
6 Chiesa dell'Immacolata
7 Duomo
8 Chiesa di S. Giovanni
9 Chiesa di S. Bartolomeo
10 Chiesa di S. Maria de Justitieriis
11 Chiesa di S. Pietro Apostolo
12 Chiesa di S. Domenico
13 Chiesa di S. Maria di Costantinopoli
14 Chiesa S. Maria della Pietà
15 Santuario S. Umile
16 Chiesa di S.Andrea Apostolo

Musei
1 Museo Arte Sacra
2 Museo Liuteria

Palazzi, Palazzetti e antichi edifici
1 Palazzo Rende
2 Palazzo Principi Sanseverino
3 Palazzo Granata
4 Palazzo Trentacapilli
5 Palazzo Gallo
6 Palazzo Barone
7 Palazzi Fasanella
8 Palazzi Boscarelli
9 Palazzo Loise
10 Palazzo Solima

Grotte
1 Grotta della Penitenza

Forni
1 Forno età greca a due bocche

Fontane

Strutture archeologiche emerse da sottoporre a tutela

Zone di interesse archeologico ai sensi dell'art. 142 c. 1 lett. m del D.lgs n.° 42/2004

Immobili e aree sottoposte a tutela diretta ai sensi dell'art. 10 comma 3 del D.Lgs. 2004/42

Immobili e aree sottoposte a tutela indiretta ai sensi del D.Lgs. 2004/42

Beni ambientali - paesaggistici

Legge Galasso (Legge 431/85)

Fascia di 150 metri vincolo paesaggistico

Aree boscate

Reticolo idrografico: fasce di rispetto R.D. 5 1904

Aree agricole

Aree prevalentemente occupate da colture agrarie con presenza di spazi naturali importanti