Sistema Ambientale e Storico – Culturale

scala 1:10.000

QC.9a

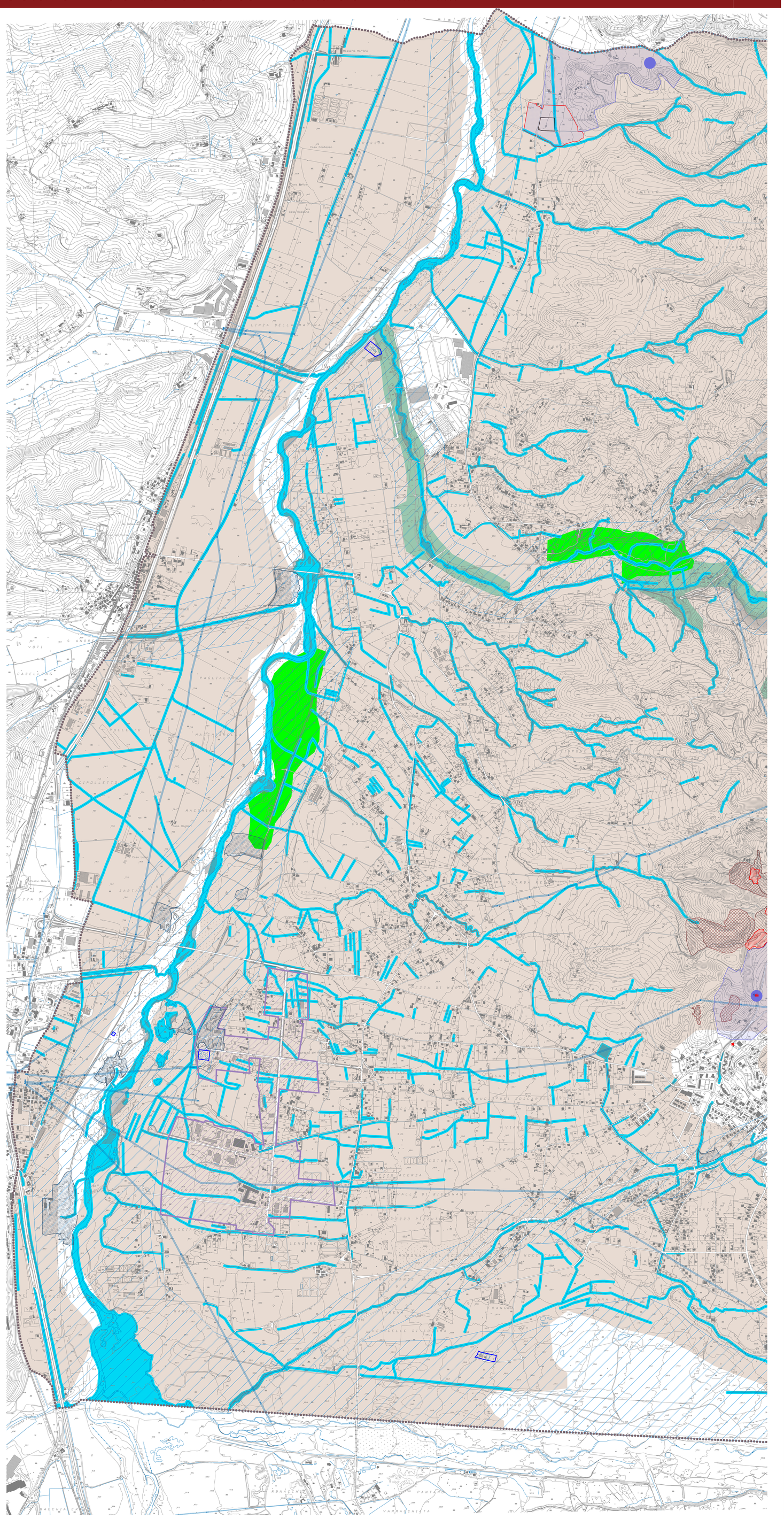

COMUNE DI BISIGNANO

PROVINCIA DI COSENZA

PIANO STRUTTURALE COMUNALE

LEGGE URBANISTICA 16 APRILE 2002 N. 19

committente: COMUNE DI BISIGNANO

Responsabile unico del procedimento:
ing. Martina FABIANO

Sindaco:
dott. Francesco FUCILE

Segretario Comunale:
Dott.ssa Daniela GOFFREDO

Progettisti:

Arch. Daniela FRANCINI capogruppo coordinatore
Arch. Raffaele COLOSIMO
Arch. Carla SALAMANCA
Ing. Francesco FABBRICATORE
Arch. Salvatore CORIGLIANO
Dott. Agr. Giovanni PERRI
Dott. Geol. Salvatore ROTA
Ing. Davide CONTATORE

SISTEMA AMBIENTALE E STORICO – CULTURALE (QNT_Tav.1 all.A)

Scala 1: 10.000

TAV. QC.9a

LEGENDA

Confini Comunali

Servizi a rete

- Rispetto Elettrodotto 20 kV
- Rispetto Elettrodotto 150 kV
- Tracciato Metanodotto da definire con relativo vincolo
- Viabilità esistente

Aree vincolate con particolari prescrizioni

- Ex discarica comunale
- Area d'influenza ex discarica comunale
- Aree estrattive collinari con vincolo QTRP
- Aree estrattive vallive con vincolo QTRP – impianti trattamento inerti
- Aree estrattive collinari non contemplate nel QTRP
- Aree con modellamento antropico dei versanti
- Depuratori: aree con impianti di depurazione in cui dovranno essere garantite sia l'adeguamento delle reti fognanti esistenti, che la regolarità e la qualità degli scarichi nei corpi idrici adiacenti secondo quanto dettato dalla normativa vigente
- Aree CORAP – Consorzio per lo Sviluppo industriale della Provincia di Cosenza

Le risorse storico -culturali

- Nuclei insediativi storici
- Emergenze storico – archeologiche

Chiese e conventi
1 Chiesa di S. Francesco di Paola
2 Chiesa interno Cimitero
3 Chiesa S. Maria degli Angeli
4 Chiesa della Conicella
5 Chiesa di S. Stefano Protomartire
6 Chiesa dell'Immacolata
7 Duomo
8 Chiesa di S. Giovanni
9 Chiesa di S. Bartolomeo
10 Chiesa di S. Maria de Justitiariis
11 Chiesa di S. Pietro Apostolo
12 Chiesa di S. Domenico
13 Chiesa di S. Maria di Costantinopoli
14 Chiesa S. Maria della Pietà
15 Santuario S. Umile
16 Chiesa di S.Andrea Apostolo

Musei
1 Museo Arte Sacra
2 Museo Liuteria

Palazzi, Palazzetti e antichi edifici
1 Palazzo Rende
2 Palazzo Principi Sanseverino
3 Palazzo Granata
4 Palazzo Trentacapilli
5 Palazzo Gallo
6 Palazzo Barone
7 Palazzi Fasanella
8 Palazzi Boscarelli
9 Palazzo Loise
10 Palazzo Solima

Grotte
1 Grotta della Penitenza

Forni
1 Forno età greca a due bocche

Fontane

- Strutture archeologiche emerse da sottoporre a tutela
- Zone di interesse archeologico ai sensi dell'art. 142 c. 1 lett. m del D.lgs n.° 42/2004
- Immobili e aree sottoposte a tutela diretta ai sensi dell'art. 10 comma 3 del D.Lgs. 2004/42
- Immobili e aree sottoposte a tutela indiretta ai sensi del D.Lgs. 2004/42

Beni ambientali - paesaggistici

Legge Galasso (Legge 431/85)
- Fascia di 150 metri vincolo paesaggistico
- Aree boscate
- Reticolo idrografico: fasce di rispetto R.D. 5 1904
- Aree agricole
- Aree prevalentemente occupate da colture agrarie con presenza di spazi naturali importanti