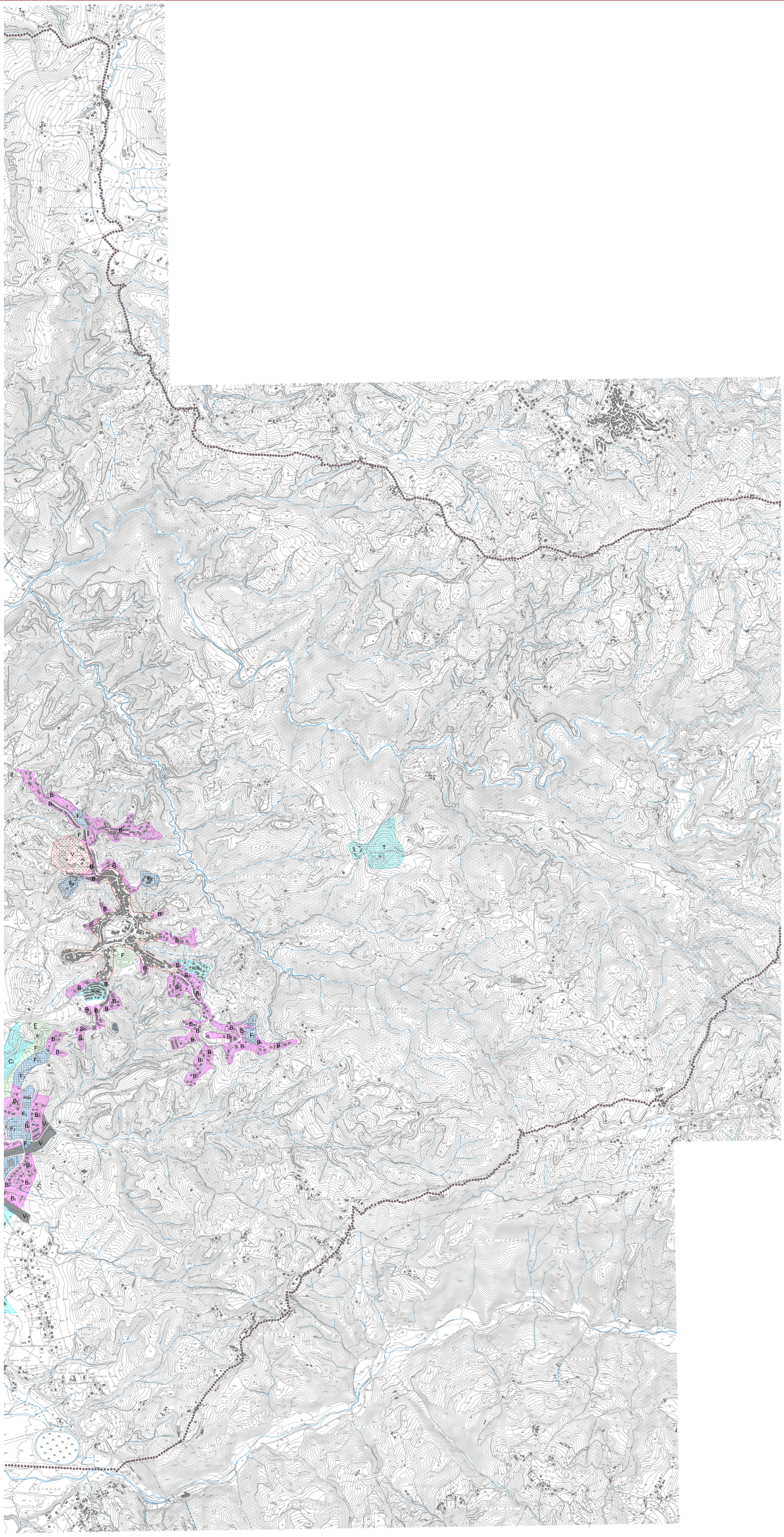

COMUNE DI BISIGNANO

PROVINCIA DI COSENZA

PIANO STRUTTURALE COMUNALE

LEGGE URBANISTICA 16 APRILE 2002 N. 19

Committente: COMUNE DI BISIGNANO

Responsabile unico del procedimento: Ing. Martina FABIANO

Sindaco: Dott. Francesco FUCILE

Segretario Comunale: Dott.ssa Daniela GOFFREDO

Progettisti:
Arch. Daniela FRANCINI capogruppo coordinatore
Arch. Salvatore CORIGLIANO
Arch. Raffaele COLOSIMO
Dott. Agr. Giovanni PERRI
Arch. Carla SALAMANCA
Dott. Geol. Salvatore ROTA
Ing. Francesco FABBRICATORE
Ing. Davide CONTATORE

STATO ATTUALE DELLA PIANIFICAZIONE

TAV. Q.7b (QNC_Tav.Q.7b all.A)

Scala 1: 10.000

LEGENDA

Confini Comunali

ZONE RESIDENZIALI

- A — CONSERVAZIONE: CENTRO STORICO
- B_0 — COMPLETAMENTO: SATURA
- B_1 — COMPLETAMENTO: ZONA CENTRO STORICO
- B_2 — COMPLETAMENTO: ZONA CAMPO SPORTIVO
- B_3 — COMPLETAMENTO: ZONE FRAZIONI
- C_1 — ESPANSIONE: EDILIZIA RESIDENZIALE AGEVOLATA E/O SOVVENZIONATA
- C_2 — ESPANSIONE: EDILIZIA RESIDENZIALE PRIVATA COLLINARE
- C_3 — ESPANSIONE: EDILIZIA RESIDENZIALE PRIVATA VALLIVA
- C_4 — ESPANSIONE: EDILIZIA RESIDENZIALE PRIVATA NELLE FRAZIONI
- RUS — ESPANSIONE: EDILIZIA RESIDENZIALE PRIVATA NELLE FRAZIONI
- RUR — ESPANSIONE: EDILIZIA RESIDENZIALE PRIVATA NELLE FRAZIONI

Z. PRODUTTIVE

- D — ZONE INDUSTRIALI A.S.I.
- D_1 — ZONE COMMERCIALI
- D_2 — ZONE ARTIGIANALI
- T — EDILIZIA RESIDENZIALE TURISTICA
- E — ZONE AGRICOLE

Z. DI USO PUBBLICO

- F — ZONE F VERDE PUBBLICO ATTREZZATO – PARCHEGGI
- F_2 — ZONE F_2 ATTREZZATURE ED IMPIANTI DI INTERESSE GENERALE

VINCOLI

- V — ZONE V VINCOLO CIMITERIALE
- V_1 — ZONE V_1 VINCOLO IDROGEOLOGICO PAESAGGISTICO AMBIENTALE