Stato attuale della pianificazione

scala 1:10.000

QC.7a

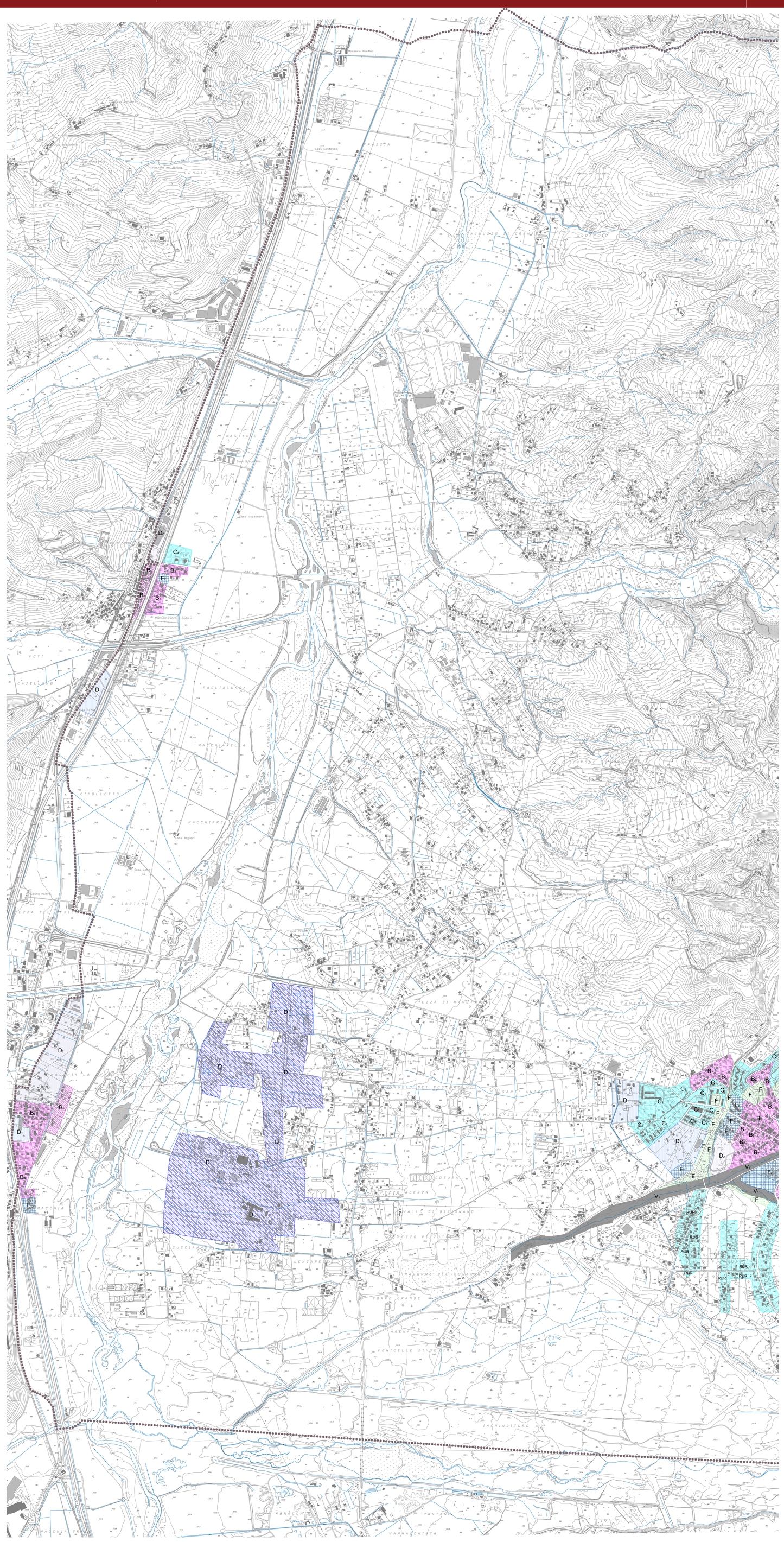

COMUNE DI BISIGNANO

PROVINCIA DI COSENZA

PIANO STRUTTURALE COMUNALE

LEGGE URBANISTICA 16 APRILE 2002 N. 19

committente: COMUNE DI BISIGNANO

Responsabile unico del procedimento: Ing. Martina FABIANO

Sindaco: Dott. Francesco FUCILE

Segretario Comunale: Dott.ssa Daniela GOFFREDO

Progettisti:

Arch. Daniela FRANCINI capogruppo coordinatore

Arch. Salvatore CORIGLIANO

Arch. Raffaele COLOSIMO

Dott. Agr. Giovanni PERRI

Arch. Carla SALAMANCA

Dott. Geol. Giovanni ROTA

Ing. Francesco FABBRICATORE

Ing. Davide CONTATORE

STATO ATTUALE DELLA PIANIFICAZIONE

TAV. QC.7a (QNC_Tav.QC.7a all.A)

Scala 1: 10.000

LEGENDA

•••••••• Confini Comunali

ZONE RESIDENZIALI

- A — CONSERVAZIONE: CENTRO STORICO
- B_0 — COMPLETAMENTO: SATURA
- B_1 — COMPLETAMENTO: ZONA CENTRO STORICO
- B_2 — COMPLETAMENTO: ZONA CAMPO SPORTIVO
- B_3 — COMPLETAMENTO: ZONE FRAZIONI
- C_1 — ESPANSIONE: EDILIZIA RESIDENZIALE AGEVOLATA E/O SOVVENZIONATA
- C_2 — ESPANSIONE: EDILIZIA RESIDENZIALE PRIVATA COLLINARE
- C_3 — ESPANSIONE: EDILIZIA RESIDENZIALE PRIVATA VALLIVA
- C_4 — ESPANSIONE: EDILIZIA RESIDENZIALE PRIVATA NELLE FRAZIONI
- RUS — ESPANSIONE: EDILIZIA RESIDENZIALE PRIVATA NELLE FRAZIONI
- RUR — ESPANSIONE: EDILIZIA RESIDENZIALE PRIVATA NELLE FRAZIONI

Z. PRODUTTIVE

- D — ZONE INDUSTRIALI A.S.I.
- D_1 — ZONE COMMERCIALI
- D_2 — ZONE ARTIGIANALI
- T — EDILIZIA RESIDENZIALE TURISTICA
- E — ZONE AGRICOLE

Z. DI USO PUBBLICO

- F — ZONE F VERDE PUBBLICO ATTREZZATO – PARCHEGGI
- F_2 — ZONE F_2 ATTREZZATURE ED IMPIANTI DI INTERESSE GENERALE

VINCOLI

- V — ZONE V VINCOLO CIMITERIALE
- V_1 — ZONE V_1 VINCOLO IDROGEOLOGICO PAESAGGISTICO AMBIENTALE