Piani e Progetti sovraordinati vigenti

scala 1:25.000

QC.6

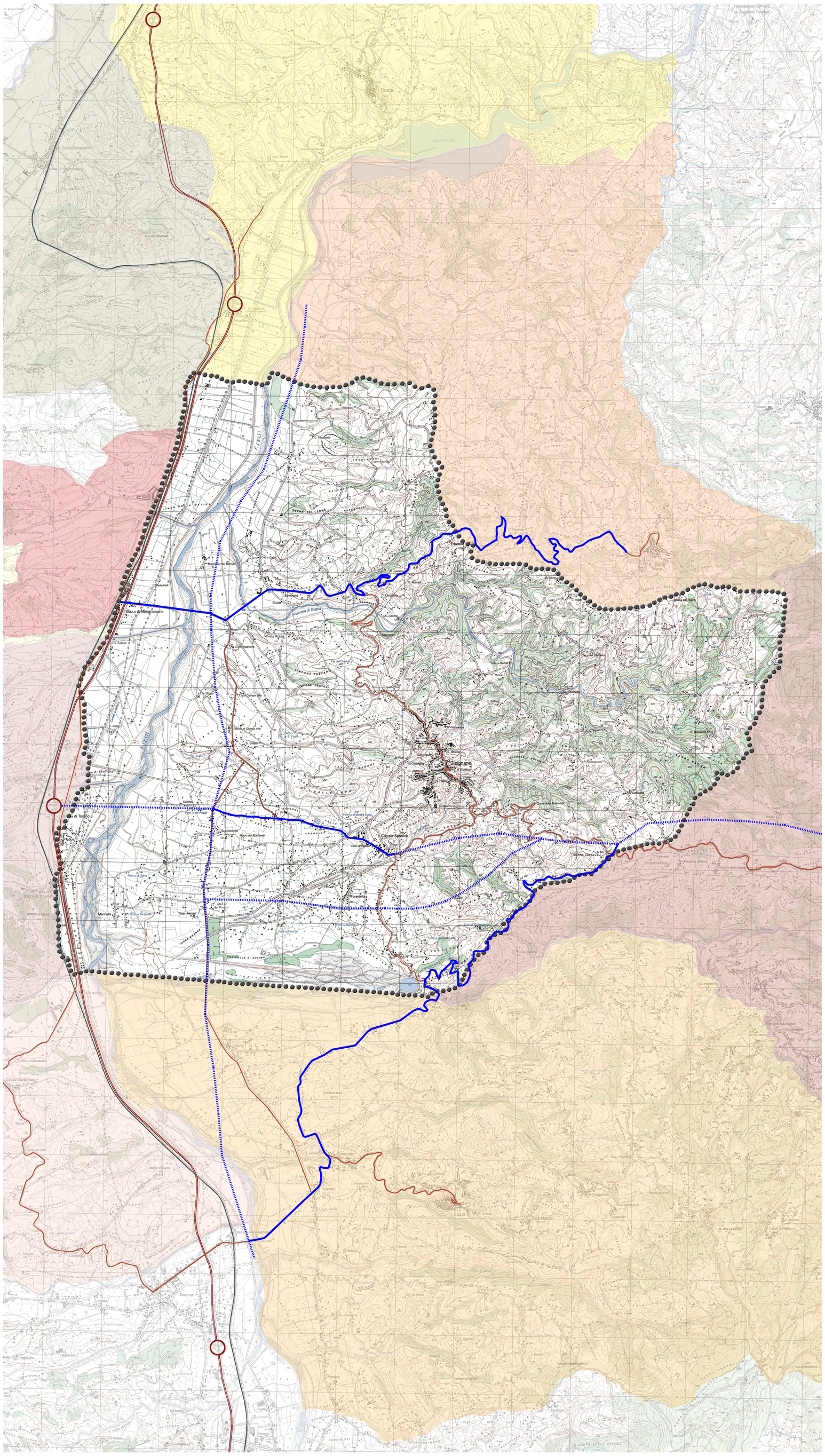

COMUNE DI BISIGNANO

PROVINCIA DI COSENZA

PIANO STRUTTURALE COMUNALE

LEGGE URBANISTICA 16 APRILE 2002 N. 19

committente: COMUNE DI BISIGNANO

Responsabile unico del procedimento: ing. Martina FABIANO

Sindaco: dott. Francesco FUCILE

Segretario Comunale: Dott.ssa Daniela GOFFREDO

Progettisti:
Arch. Daniela FRANCINI capogruppo coordinatore
Arch. Salvatore CORIGLIANO
Arch. Raffaele COLOSIMO
Dott. Agr. Giovanni PERRI
Arch. Carla SALAMANCA
Dott. Geol. Salvatore ROTA
Ing. Francesco FABBRICATORE
Ing. Davide CONTATORE

PIANI E PROGETTI SOVRAORDINATI VIGENTI (QUADRO TERRITORIALE REGIONALE)

TAV. QC.6

scala 1:25.000

LEGENDA

- Confini BISIGNANO
- Asse ferroviario
- Autostrada "A3" Salerno - Reggio Calabria
- Svincoli Autostradali
- Viabilità primaria
- Viabilità secondaria
- Collegamenti da realizzare ex novo
- Collegamenti da potenziare

- Comune di **BISIGNANO**
- Comune di **ACRI**
- Comune di **LUZZI**
- Comune di **LATTARICO**
- Comune di **TARSIA**
- Comune di **S.SOFIA D'EPIRO**
- Comune di **TORANO CASTELLO**
- Comune di **CERZETO**
- Comune di **MONGRASSANO**
- Comune di **S.MARCO ARGENTANO**