SISTEMA INSEDIATIVO - Destinazioni d'uso prevalenti di aree ed edifici

scala 1:5.000

QC.5a

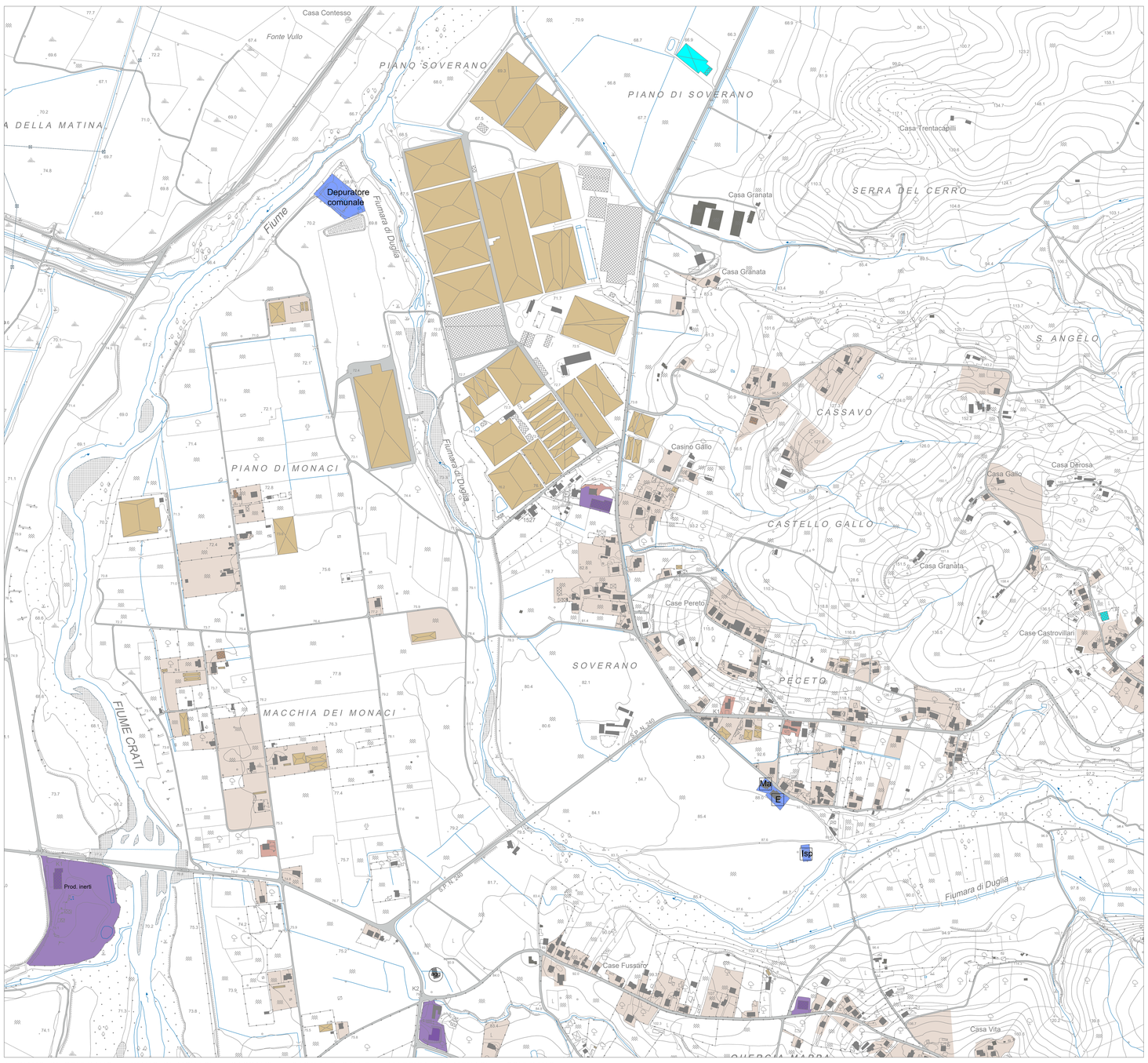

1. PIANO DI SOVERANO – PIANO DI MONACI – CASSAVO – CASTELLO GALLO – MACCHIA DEI MONACI – SOVERANO

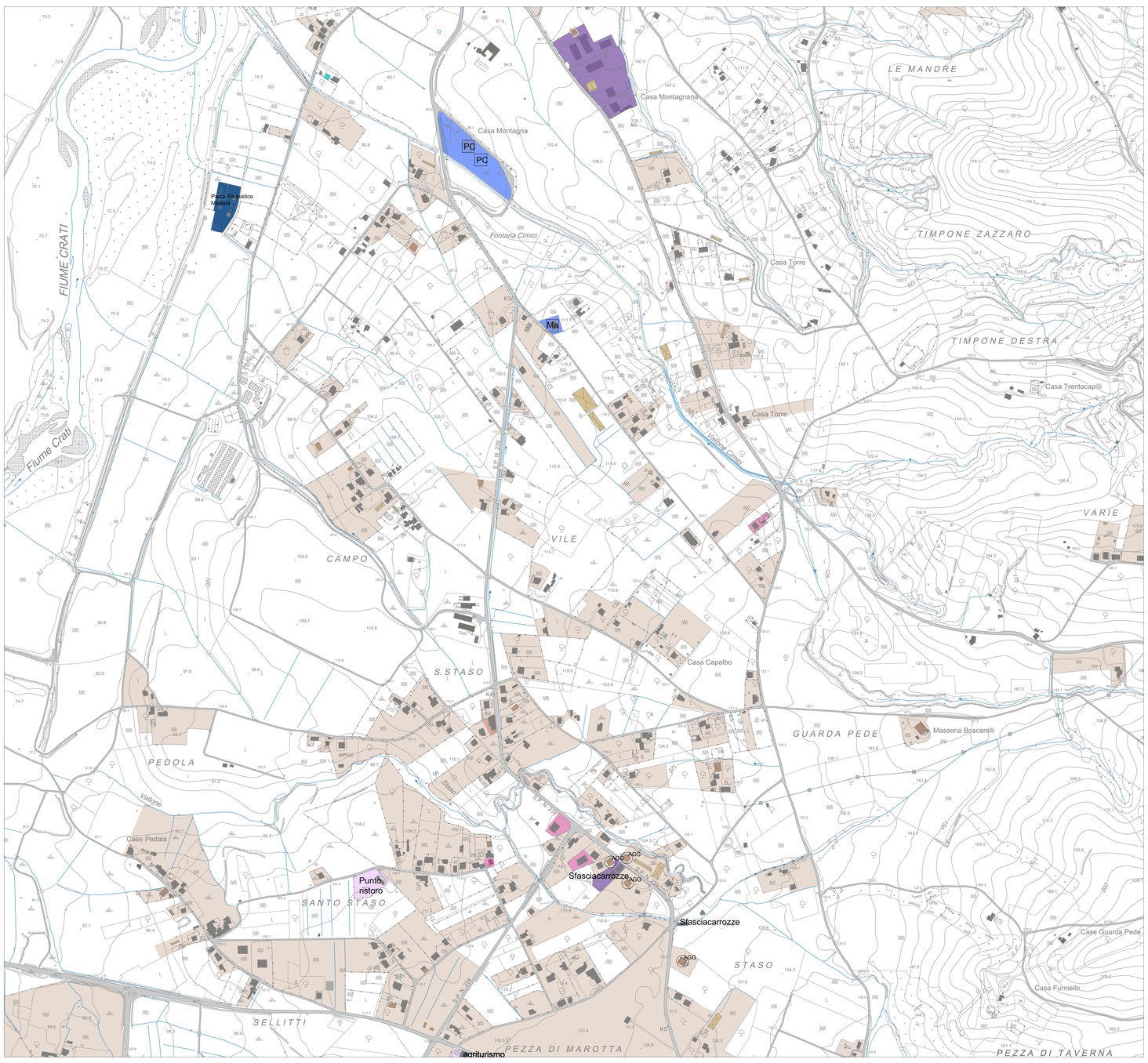

2. CAMPO – VILE – GUARDA PEDE – SANTO STASO – SELLITTI – PEZZA DI MAROTTA

COMUNE DI BISIGNANO

PROVINCIA DI COSENZA

PIANO STRUTTURALE COMUNALE

LEGGE URBANISTICA 16 APRILE 2002 N. 19

Committente: COMUNE DI BISIGNANO

Responsabile unico del procedimento: ing. Martina FABIANO

Sindaco: dott. Francesco FUCILE

Segretario Comunale: Dott.ssa Daniela GOFFREDO

Progettisti:
Arch. Daniela FRANCINI capogruppo coordinatore
Arch. Salvatore CORIGLIANO
Arch. Raffaele COLOSIMO
Dott. Agr. Giovanni PERRI
Arch. Carla SALAMANCA
Dott. Geol. Salvatore ROTA
Ing. Davide CONTATORE

SISTEMA INSEDIATIVO - Destinazioni d'uso prevalenti di aree ed edifici (QMI_Tav.3 all.A)

Scala 1: 5.000

TAV. QC.5a

LEGENDA

- Confini Comunali
- Viabilità
- Ferrovia e sedime ferroviario
- Stazione
- Distributore benzina
- Elettrodotto
- Cabina elettrica
- Perimetrazione centro abitato

Pu = Pubblico Pr = Privato

Pu Pr

Istruzione/cultura/tempo libero

- Ma Scuola materna/asilo
- E Scuola elementare
- Me Scuola media
- Sup Scuola superiore
- M Museo
- T Teatro
- AT Anfiteatro
- BBL Biblioteca
- Isp Impianto sportivo

Sanità/assistenza sociale/sicurezza

- ASP Ambulatorio/ASL/ guardia medica
- F Farmacia
- FO Forze dell'ordine
- PC Protezione Civile
- CA Centro Anziani
- Ag Centro aggregazione giovanile
- CF Casa Famiglia

Interesse generale

- PT Ufficio postale
- B Banca
- UC Municipio, uffici e attrezzature comunali
- C Cimitero
- Dep Depuratore
- Ser Serbatoio
- P Parcheggi
- M Mercato

Destinazione d'uso prevalente di aree ed edifici

- Residenziale
- Residenziale misto
- Residenziale rurale
- Deposito annesso alla residenza
- Deposito annesso alle case rurali
- Depositi isolati
- Serre
- Abbandonato / Rudere
- In costruzione
- Ristorazione / Attività ricettive
- Commerciale
- Mista commerciale / produttiva
- Produttiva artigianale / industriale
- Depositi annessi ad attività produttiva artigianale / industriale
- Aree per servizi e attrezzature pubbliche di livello locale (DM n.1444/68)
- Aree per attrezzature pubbliche o private di uso pubblico
- Verde pubblico attrezzato
- Verde pubblico