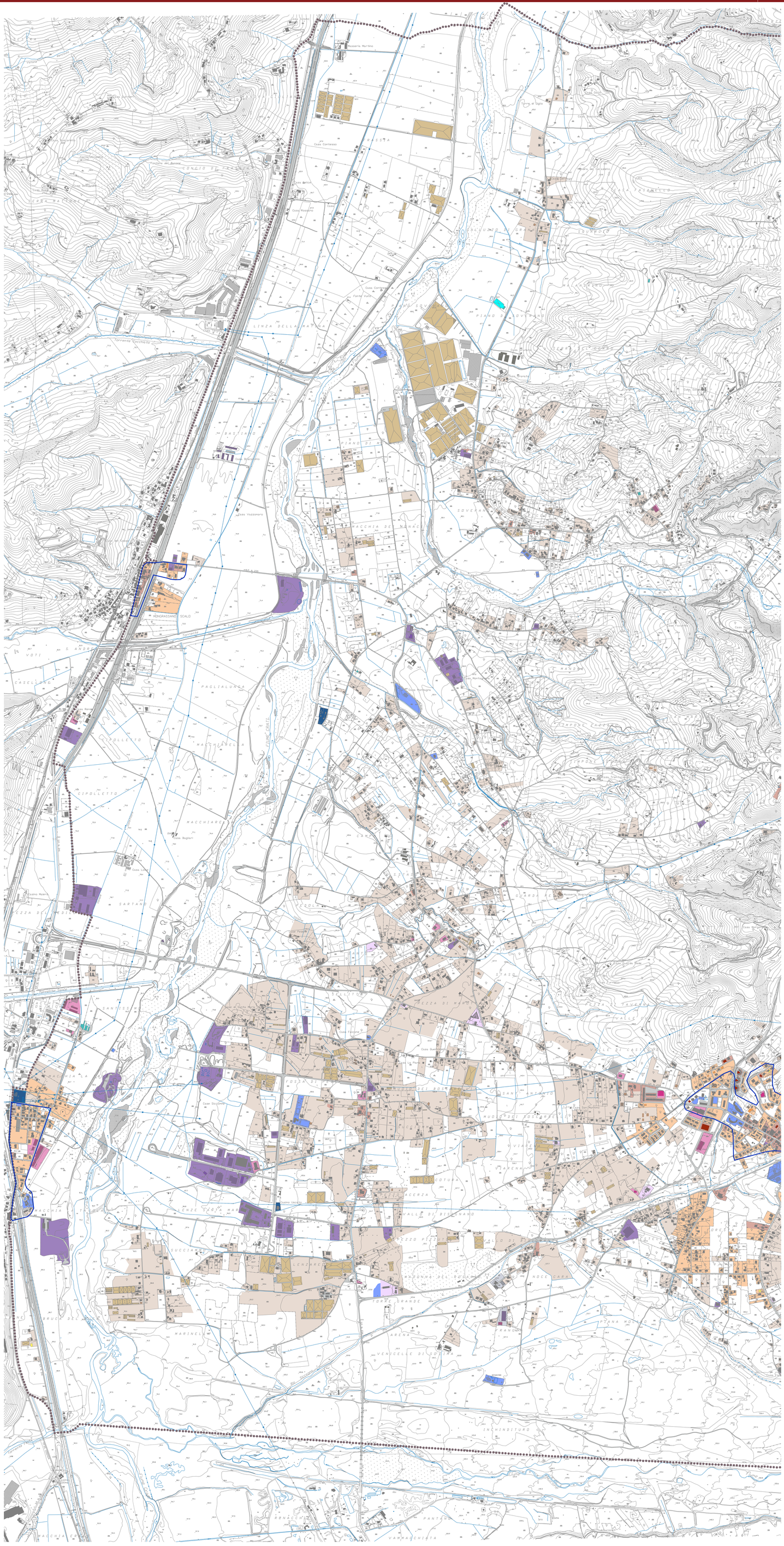

COMUNE DI BISIGNANO

PROVINCIA DI COSENZA

PIANO STRUTTURALE COMUNALE

LEGGE URBANISTICA 16 APRILE 2002 N. 19

committente: COMUNE DI BISIGNANO

Responsabile unico del procedimento: ing. Martina FABIANO

Sindaco: dott. Francesco FUCILE

Segretario Comunale: Dott.ssa Daniela GOFFREDO

Progettisti:
Arch. Daniela FRANCINI capogruppo coordinatore
Arch. Salvatore CORIGLIANO
Arch. Raffaele COLOSIMO
Dott. Agr. Giovanni PERRI
Arch. Carla SALAMANCA
Dott. Geol. Salvatore ROTA
Ing. Francesco FABBRICATORE
Ing. Davide CONTATORE

LEGENDA

- Confini Comunali
- Viabilità
- Ferrovia e sedime
- Stazione
- Distributore benzina
- Elettrodotto
- Cabina elettrica
- Perimetrazione centro abitato

Destinazione d'uso prevalente di aree ed edifici

- Residenziale
- Residenziale misto
- Residenziale rurale
- Deposito annesso alla residenza
- Deposito annesso alle case rurali
- Depositi isolati
- Serre
- Abbandonato / Rudere
- In costruzione
- Ristorazione / Attività ricettive
- Commerciale
- Mista commerciale / produttiva
- Produttiva artigianale / industriale
- Depositi annessi ad attività produttiva artigianale / industriale
- Aree per servizi e attrezzature pubbliche di livello locale (DM n.1444/68)
- Aree per attrezzature pubbliche o private di uso pubblico
- Verde pubblico

SISTEMA INSEDIATIVO – Destinazioni d'uso prevalenti di aree ed edifici
(QMI_Tav.1_all.A)

Scala 1: 10.000

TAV. QC.4a