Sistema della Mobilità

scala 1:25.000

QC.2

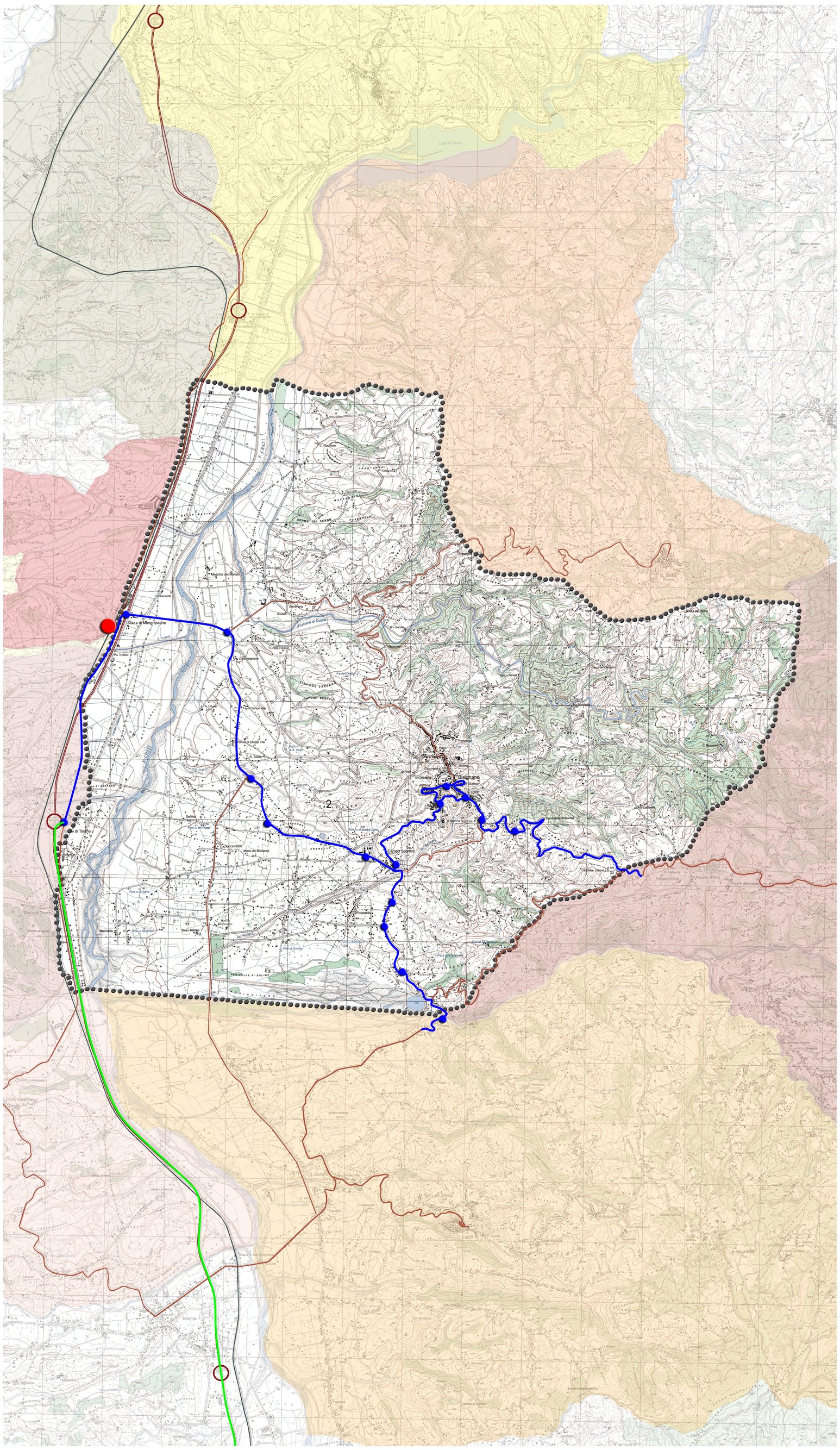

COMUNE DI BISIGNANO

PROVINCIA DI COSENZA

PIANO STRUTTURALE COMUNALE

LEGGE URBANISTICA 16 APRILE 2002 N. 19

committente: COMUNE DI BISIGNANO

Responsabile unico del procedimento: ing. Martina FABIANO

Sindaco: dott. Francesco FUCILE

Segretario Comunale: Dott.ssa Daniela GOFFREDO

Progettisti:
Arch. Daniela FRANCINI capogruppo coordinatore
Arch. Salvatore CORIGLIANO
Arch. Raffaele COLOSIMO
Dott. Agr. Giovanni PERRI
Arch. Carla SALAMANCA
Dott. Geol. Salvatore ROTA
Ing. Francesco FABBRICATORE
Ing. Davide CONTATORE

SISTEMA DELLA MOBILITA' (QMR_Tav.2 all. A) Scala 1: 25.000

TAV. QC.2

LEGENDA

- Confini BISIGNANO
- Asse ferroviario
- Autostrada "A3" Salerno - Reggio Calabria
- Viabilità primaria
- Viabilità secondaria
- Stazione Ferroviaria Mongrassano - Cervicati
- Autolinee Cosenza - Acri (tragitto autostradale)
- Autolinee Cosenza - Acri (tragitto S.S. 19)
- Fermate Autolinee

- Comune di **BISIGNANO**
- Comune di **ACRI**
- Comune di **LUZZI**
- Comune di **LATTARICO**
- Comune di **TARSIA**
- Comune di **TORANO CASTELLO**
- Comune di **CERZETO**
- Comune di **MONGRASSANO**
- Comune di S. MARCO ARGENTANO
- Comune di **S.SOFIA D'EPIRO**