CARTOGRAFIE RETI TECNOLOGICHE: RETE FOGNARIA

scala 1:10.000

QC.14a

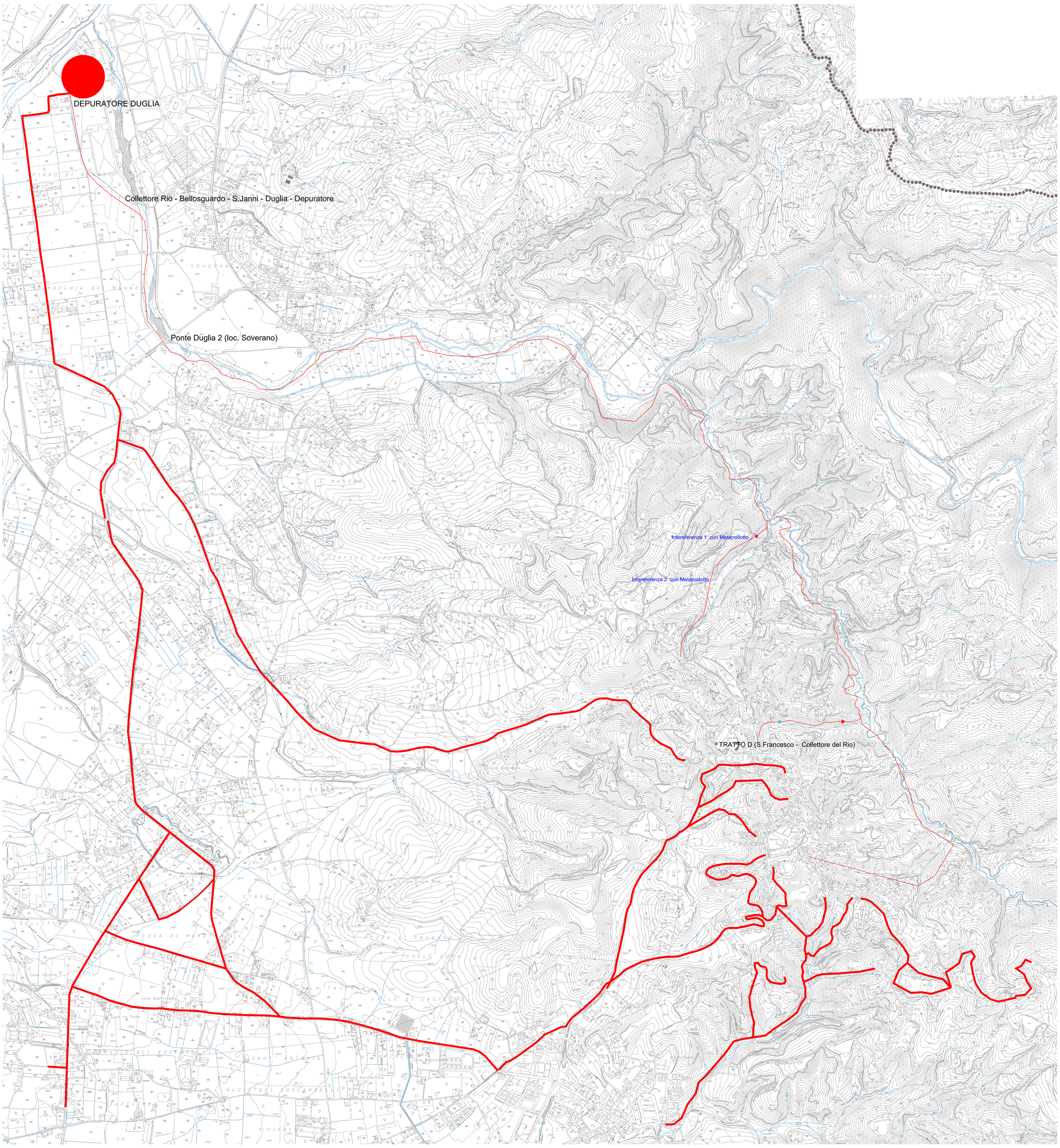

COMUNE DI BISIGNANO

PROVINCIA DI COSENZA

PIANO STRUTTURALE COMUNALE

LEGGE URBANISTICA 16 APRILE 2002 N. 19

committente: COMUNE DI BISIGNANO

Responsabile unico del procedimento: ing. Martina FABIANO

Sindaco: dott. Francesco FUCILE

Segretario Comunale: Dott.ssa Daniela GOFFREDO

Progettisti:

Arch. Daniela FRANCINI capogruppo coordinatore
Arch. Raffaele COLOSIMO
Arch. Carla SALAMANCA
Ing. Francesco FABBRICATORE
Arch. Salvatore CORIGLIANO
Dott. Agr. Giovanni PERRI
Dott. Geol. Salvatore ROTA
Ing. Davide CONTATORE

LEGENDA

Confini Comunali

Depuratore Duglia

Rete fognaria

CARTOGRAFIE RETI TECNOLOGICHE: RETE FOGNARIA (QMR_Tav.1 all.A)

Scala 1: 10.000

TAV. QC.14a