



Comune di Solofra

P.E.B.A.

2026-2036

PIANO DI ELIMINAZIONE BARRIERE ARCHITETTONICHE

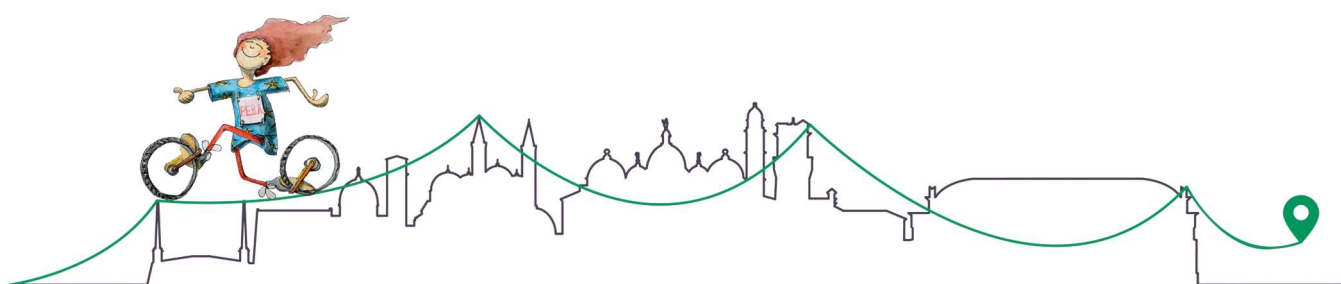

SOLOFRA + ACCESSIBILE

Schede tecniche accessibilità EDIFICI PUBBLICI

Arch. Nigro Guglielmo G. M.
Via Melito 37- Solofra (AV)-
Cell 347-6489365
P.E.C. guglielmo.nigro@archiworldpec.it

maggio 2026



Comune di Solofra

P.E.B.A.

solofra

2026-2036

PIANO DI ELIMINAZIONE BARRIERE ARCHITETTONICHE

SOMMARIO

PREMESSA.....	4
EDIFICI DI INTERESSE PUBBLICO E RISPETTIVI SPAZI ESTERNI DI PERTINENZA	4
MUNICIPIO - Palazzo Orsini.....	5
ISTITUTO COMPRENSIVO SCUOLA MEDIA “FRANCESCO GUARINI” Sede di via Starza	9
SCUOLA PRIMARIA PLESSO Sede di Via Casa Papa	12
SCUOLA PRIMARIA PLESSO DI SANT'AGATA.....	15
SCUOLA PRIMARIA PLESSO DI SANT'ANDREA AP.....	18
SCUOLA PRIMARIA PLESSO IN VIA CACCIATA.....	21
SCUOLA PRIMARIA PLESSO IN VIA LIBERTA'-PIAZZA SAN GIULIANO.....	24
SCUOLA DELL'INFANZIA PLESSO IN VIA LIBERTA'-PIAZZA SAN GIULIANO.....	27
SCUOLA DELL'INFANZIA PLESSO DI SANT'ANDREA AP.....	30
SCUOLA DELL'INFANZIA PLESSO DI SANT'AGATA.....	33
SCUOLA DELL'INFANZIA PLESSO Sede in Via Casa Papa.....	36
CENTRO SOCIALE SEDE in Via Melito-Iangano.....	30
CENTRO SOCIALE SEDE in frazione di Sant'Agata.....	40
CENTRO SOCIALE-BIBLIOTECA DI QUARTIERE in frazione Sant'Andrea Ap.....	43
CENTRO SOCIALE (C.R.A.L.) in Piazza Umberto I°.....	46
MUSEO CIVICO DI SOLOFRA (Complesso di Santa Chiara) in Via Regina Margherita.....	49
BIBLIOTECA COMUNALE (Complesso di Santa Chiara) in Via Regina Margherita.....	52
STADIO COMUNALE "AGOSTINO GALLUCCI".....	55
PALASPORT "A. PETRONE -FERA-"	58
CIMITERO COMUNALE CAPOLUOGO SOLOFRA.....	60
CIMITERO COMUNALE SANT'AGATA.....	64



PREMESSA

La redazione delle schede per ciascun edificio di interesse pubblico ha consentito di individuare le necessità cui fare fronte per adeguare alle normative vigenti sia gli ambienti interni che i percorsi pedonali delle aree esterne.

Gli interventi prioritari previsti nelle singole schede di progetto possono essere di varie tipologie:

- delimitazione di parcheggi riservati;
- realizzazione di rampe di raccordo con la strada carrabile;
- realizzazione di pavimentazione con materiale antisdrucciolo;
- apposizione di segnaletica o piastrelle con linguaggio di tipo LOGES;
- realizzazione di servizi igienici accessibili;
- installazione di piattaforma elevatrice.

L'individuazione degli interventi consentirà di fare la stima dei costi per l'adeguamento per singolo edificio o percorso esterno.

EDIFICI DI INTERESSE PUBBLICO E RISPETTIVI SPAZI ESTERNI DI PERTINENZA:

- Municipio, Palazzo Orsini
- Istituto comprensivo Scuola Media "Francesco Guarini"
- Scuola Primaria plesso Via Casa Papa
- Scuola Primaria plesso Sant'Agata
- Scuola Primaria plesso Sant'Andrea Ap.
- Scuola Primaria plesso Via Cacciata
- Scuola Primaria plesso Via Libertà-Piazza San Giuliano
- Scuola dell'infanzia plesso Via Libertà-Piazza San Giuliano
- Scuola dell'infanzia plesso Sant'Andrea Ap.
- Scuola dell'infanzia plesso Sant'Agata
- Scuola dell'infanzia plesso in Via Casa Papa
- Centro Sociale Via Melito-langano
- Centro Sociale in fraz. Sant'Agata
- Centro Sociale Biblioteca di quartiere in fraz. Sant'Andrea Ap.
- Centro Sociale-Biblioteca Sant'Andrea Ap.
- Museo Civico di Solofra (Complesso Santa Chiara) Via Regina Margherita
- Biblioteca Comunale "Renato Serra" (Complesso Santa Chiara)
- Stadio Comunale "Agostino Gallucci"
- Palasport "A. Petrone -Fera"
- Cimitero Capoluogo Solofra
- Cimitero Comunale fraz. Sant'Agata



MUNICIPIO - Palazzo Orsini

Il Municipio, sito in Piazza San Michele, nel centro storico religioso-amministrativo ha sede nella storica residenza degli Orsini.

E' dotato di due ingressi: quello principale da Piazza San Michele (maggiormente utilizzato) e l'altro, secondario, dalla traversa di Piazza San Michele

L'accesso è agevole da entrambi i lati. Risulta ben segnalato un parcheggio riservato per i disabili su Piazza San Michele. L'imponente struttura soddisfa i requisiti di accessibilità essendo dotata di rampe e ascensori (n.2) con pulsantiera Braille sulle tastiere. Risultano assenti percorsi in LOGES a pavimento e mappe tattili



Localizzazione generale Municipio Città di Solofra "Palazzo Orsini" ©Google Bing Mappe





Veduta di dettaglio sede Municipio Città di Solofra "Palazzo Orsini" ©Google Bing Mappe





Veduta del prospetto principale su Piazza San Michele



Comune di Solofra

P.E.B.A.

solofra

PIANO DI ELIMINAZIONE BARRIERE ARCHITETTONICHE

2026-2036

7

INTERVENTI NECESSARI

- ✓ Creazione di un percorso in LOGES a pavimento e apposizione di mappe tattili;
- ✓ Manutenzione ordinaria, e sistemazione pavimentazione rampe
- ✓ Demolizione di gradino in pietra di ostacolo alla movimentazione su sedia a rotelle, nel tratto di cortile che conduce al vano ascensore.



ISTITUTO COMPRENSIVO SCUOLA MEDIA “FRANCESCO GUARINI” Sede di via Starza

La scuola media “Francesco Guarini” è ubicata in Via Starza e si articola in due distinti edifici costruiti in tempi diversi. E’ dotata di palestra. L’ingresso avviene da Via Starza. All’interno del recinto esiste ampio parcheggio



Localizzazione generale Scuola Media “Francesco Guarini” ©Google Bing Mappa





Veduta di dettaglio Scuola Media "Francesco Guarini" ©Google Bing Mappe



Ingresso da Via Starza ©Google Heart



INTERVENTI NECESSARI

- ✓ Realizzazione di segnaletica orizzontale per segnalazione di posteggio riservato con vernice gialla comprensivo di simbolo su via Starza;
- ✓ Apposizione di segnaletica sulle porte dei servizi igienici riservati ai disabili
- ✓ Verificare la possibilità di creare una zona di sosta breve o un percorso “KISS & GO” per lasciare gli studenti al mattino o prenderli all’uscita rapidamente senza parcheggiare;
- ✓ Creazione di un percorso in LOGES a pavimento e apposizione di mappe tattili nell’androne



SCUOLA PRIMARIA - PLESSO di via Casa Papa

Il plesso scolastico è situato nell'area centrale Comune di Solofra sulla centrale Via Casa Papa. Nella zona retrostante l'edificio si trova la Piazza Marellò e viene utilizzata come accesso carrabile, utilizzato principalmente dai mezzi di servizio e dallo scuolabus. L'ingresso principale, pedonale, è ubicato lungo la Via Casa Papa e serve principalmente gli utenti che parcheggiano nell'area di sosta situata ad est dell'edificio scolastico. Durante gli orari di entrata ed uscita della scolaresca Via Casa Papa viene chiusa al traffico veicolare. L'edificio è strutturato su più piani, e non presenta particolari criticità per l'accesso al plesso.

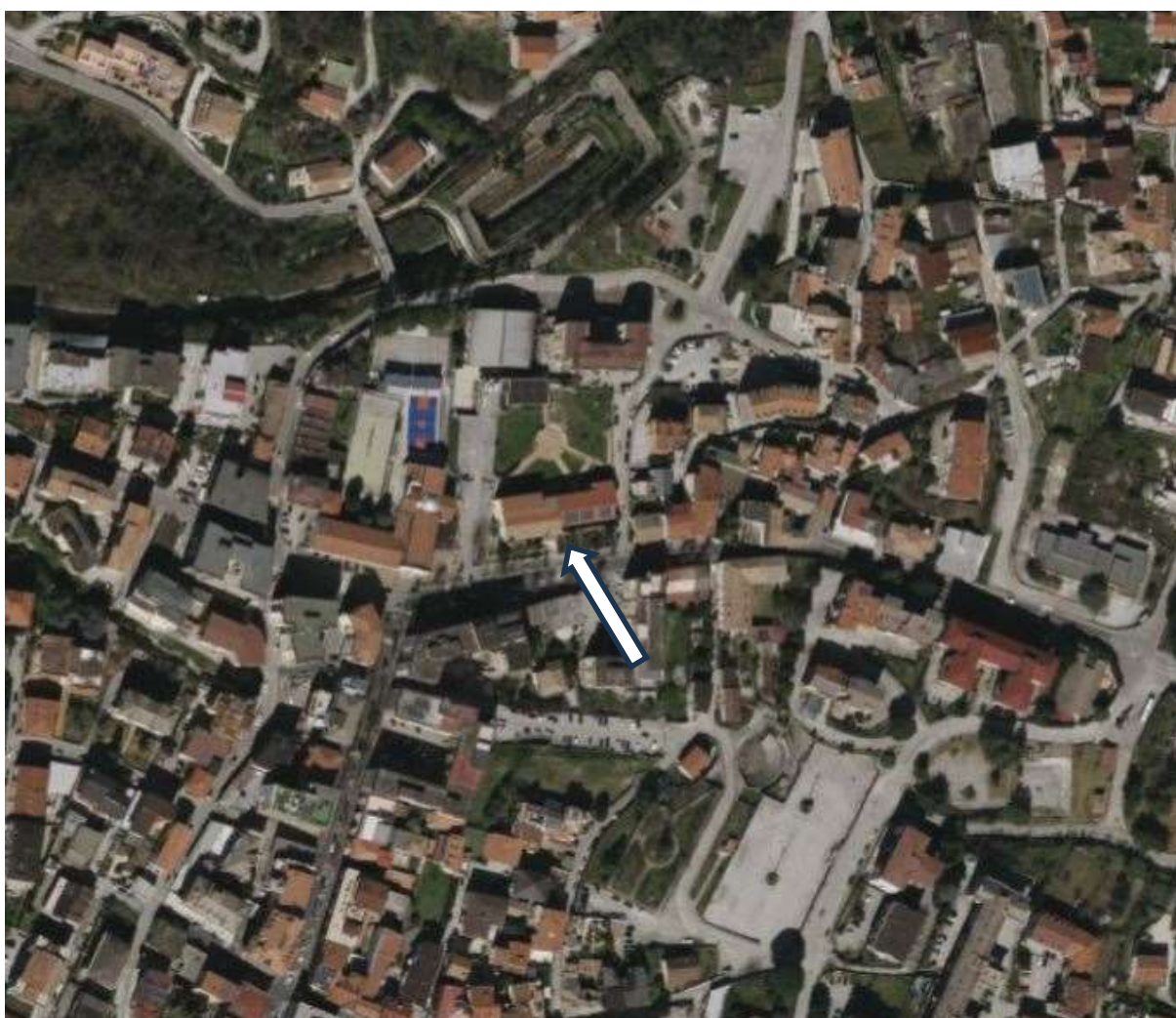

Localizzazione SCUOLA PRIMARIA sede di via Casa Papa immagine satellitare ©Google Bing Mappe





Veduta di dettaglio Scuola Primaria Via Casa Papa ©Google Bing Mappe



Ingresso principale alla sede SCUOLA PRIMARIA da via Casa Papa



INTERVENTI NECESSARI

- ✓ Realizzazione di segnaletica orizzontale per segnalazione di posteggio riservato con vernice gialla comprensivo di simbolo sulla traversa lato Ovest di Via Casa Papa;
- ✓ Verificare la possibilità di creare una zona di sosta breve o un percorso “KISS & GO” per lasciare i bambini al mattino o prenderli all’uscita rapidamente senza parcheggiare;
- ✓ Creazione di rampa in cls per superare il dislivello tra il piazzale antistante l’ingresso principale della scuola;
- ✓ Apposizione di segnaletica sulle porte dei servizi igienici riservati ai disabili
- ✓ Creazione di un percorso in LOGES a pavimento e apposizione di mappe tattili nell’androne



SCUOLA PRIMARIA PLESSO DI SANT'AGATA Loc Frazione Sant'Agata

Situata nell'omonima frazione di Sant'Agata in posizione periferica rispetto all'area centrale

L'edificio scolastico è stato ricostruito ex-novo ed inaugurato nel 2024 pertanto non ha bisogno di nessun intervento di adeguamento.

Si allega a titolo informativo la documentazione di localizzazione del complesso



Localizzazione SCUOLA PRIMARIA PLESSO SANT'AGATA su immagine satellitare ©Google Bing Mappe





Veduta di dettaglio SCUOLA PRIMARIA PLESSO SANT'AGATA ©Google Bing Mappe



Ingresso principale alla sede SCUOLA PRIMARIA PLESSO SANT'AGATA





Veduta zona ingresso dal cortile interno lato est



Ingresso disabili dettaglio.



SCUOLA PRIMARIA PLESSO DI SANT'ANDREA AP. Loc Fraz Sant'Andrea Ap.

Localizzata sulla parte a monte della frazione di Sant'Andrea l'edificio risulta facilmente raggiungibile sia a piedi che con mezzi meccanici (scuola bus). Costruito agli inizi degli anni 90 del secolo scorso si presenta in un buon stato di conservazione con interventi minimi di manutenzione programmata. Tutti gli ambienti del plesso risultano facilmente accessibili a persone disabili con sedie a rotelle



Localizzazione SCUOLA PRIMARIA PLESSO SANT'ANDREA AP. su immagine satellitare ©Google Bing Mappe





Veduta di dettaglio SCUOLA PRIMARIA PLESSO SANT'ANDREA AP. ©Google Bing Mappe



Veduta zona ingresso dal cortile interno lato est © Google Heart



INTERVENTI NECESSARI

- ✓ Realizzazione di segnaletica orizzontale per segnalazione di posteggio riservato con vernice gialla comprensivo di simbolo su Vicolo Palazzo;
- ✓ Apposizione di segnaletica sulle porte dei servizi igienici riservati ai disabili
- ✓ Adeguamento dei servizi igienici alla normativa (assenza maniglione, pulsante di scarico)
- ✓ Verificare la possibilità di creare una zona di sosta breve o un percorso “KISS & GO” per lasciare i bambini al mattino o prenderli all’uscita rapidamente senza parcheggiare;
- ✓ Sistemazione della pensilina d’ingresso
- ✓ Allargamento rampa disabili di circa cm 30
- ✓ Creazione di un percorso in LOGES a pavimento e apposizione di mappe tattili nell’androne



SCUOLA PRIMARIA PLESSO DI VIA CACCIATA

Localizzata tra i quartieri Balsami e Sorbo l'edificio risulta facilmente raggiungibile sia a piedi che con mezzi meccanici (scuola bus) dalla Via Antonella Russo e Via Cacciata. Costruita alla metà degli anni 90 del secolo scorso si presenta in un buon stato di conservazione con interventi minimi di manutenzione programmata. Tutti gli ambienti del plesso risultano facilmente accessibili a persone disabili con sedie a rotelle.



Localizzazione SCUOLA PRIMARIA PLESSO VIA CACCIATA su immagine satellitare ©Google Bing Mappe





Veduta di dettaglio SCUOLA PRIMARIA PLESSOVIA CACCIATA AP ©Google Bing Mappe



Veduta area ingresso dalla Via Cacciata





Cortile interno rampa disabili

INTERVENTI NECESSARI

- ✓ Realizzazione di segnaletica orizzontale per segnalazione di posteggio riservato con vernice gialla comprensivo di simbolo su via Cacciata;
- ✓ Sistemazione della pensilina su via Antonella Russo;
- ✓ Realizzazione di segnaletica orizzontale per segnalazione di posteggio riservato con vernice gialla comprensivo di simbolo all'ingresso del plesso;
- ✓ Sistemazione della pavimentazione della rampa disabili.



SCUOLA PRIMARIA PLESSO DI VIA LIBERTA'-PIAZZA SAN GIULIANO

Il complesso scolastico di Via libertà-Piazza San Giuliano composto dalla scuola primaria e dalla scuola dell'infanzia non viene inserito nella proposta di programmazione in quanto l'intero plesso sarà oggetto di importanti interventi di riqualificazione già finanziati

Si allega a titolo informativo la documentazione di localizzazione del complesso



Localizzazione SCUOLA PRIMARIA PLESSO VIA LIBERTA'-PIAZZA SAN GIULIANO su immagine satellitare
©Google Bing Mappe



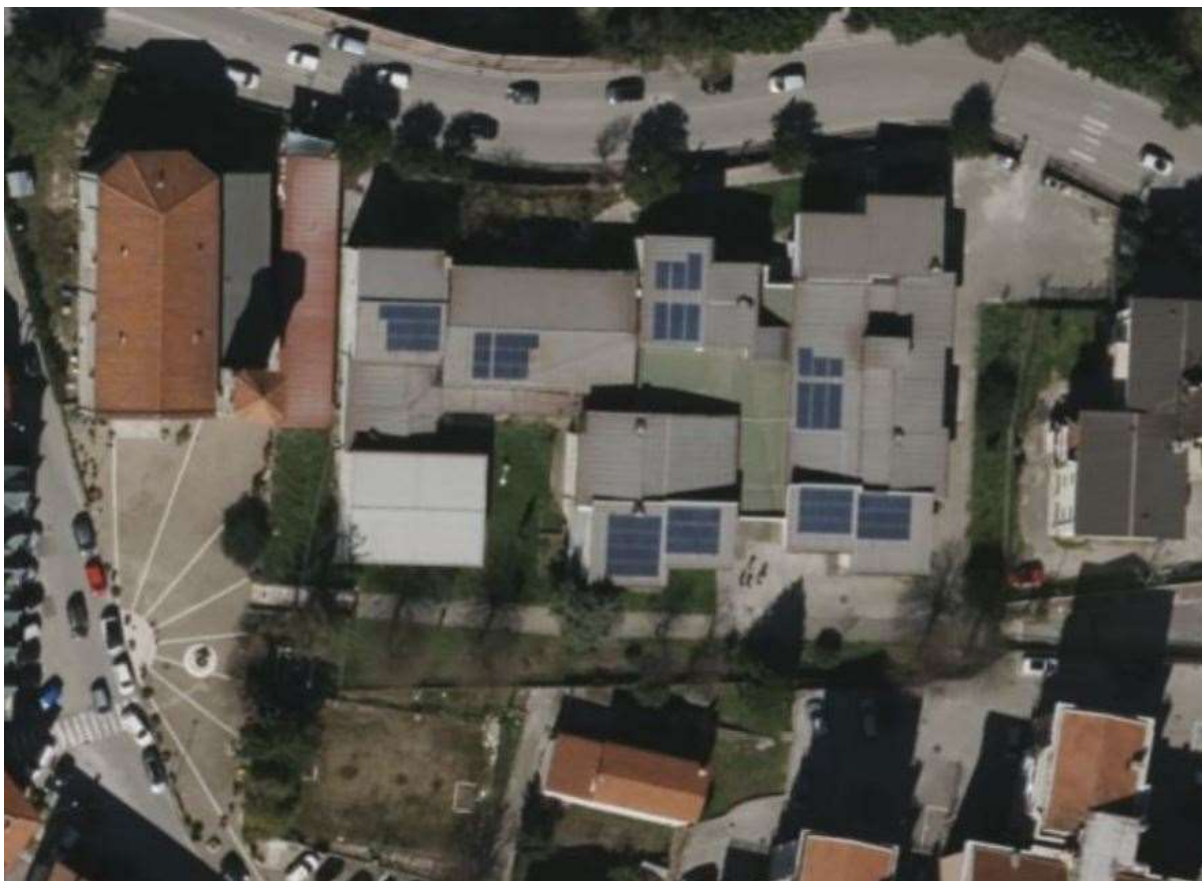

Veduta di dettaglio SCUOLA PRIMARIA PLESSO VIA LIBERTA'-PIAZZA SAN GIULIANO ©Google Bing Mappe



Veduta zona ingresso dalla Via Libertà lato est © Google Heart





Veduta zona ingresso carrabile dalla Via Libertà lato nord © Google Heart



Veduta zona ingresso dalla Piazza San Giuliano © Google Heart



SCUOLA DELL'INFANZIA PLESSO DI VIA LIBERTA'-PIAZZA SAN GIULIANO

Il complesso scolastico di Via libertà-Piazza San Giuliano composto dalla scuola primaria e dalla scuola dell'infanzia non viene inserito nella proposta di programmazione in quanto l'intero plesso sarà oggetto di importanti interventi di riqualificazione già finanziati

Si allega a titolo informativo la documentazione di localizzazione del complesso



Localizzazione SCUOLA PRIMARIA PLESSO VIA LIBERTA'-PIAZZA SAN GIULIANO su immagine satellitare
©Google Bing Mappe





Veduta di dettaglio SCUOLA PRIMARIA PLESSO VIA LIBERTA'-PIAZZA SAN GIULIANO ©Google Bing Mapped



Veduta zona ingresso dalla Via Libertà lato est © Google Heart





Veduta zona ingresso carrabile dalla Via Libertà lato nord © Google Heart



Veduta zona ingresso dalla Piazza San Giuliano © Google Heart



Comune di Solofra

P.E.B.A.

solofra

PIANO DI ELIMINAZIONE BARRIERE ARCHITETTONICHE

2026-2036

29

SCUOLA DELL'INFANZIA PLESSO DI SANT'ANDREA AP

Localizzata sulla parte a monte della frazione di Sant'Andrea l'edificio fa parte di un isolato scolastico che comprende l'edificio scolastico della scuola primaria ubicato sul lato ad est risulta facilmente raggiungibile sia a piedi che con mezzi meccanici (scuola bus). Costruito alla metà degli anni 2000 si presenta in un buon stato di conservazione con interventi minimi di manutenzione programmata. Tutti gli ambienti del plesso risultano facilmente accessibili a persone disabili con sedie a rotelle



Localizzazione SCUOLA DELL'INFANZIA PLESSO SANT'ANDREA AP. su immagine satellitare ©Google Bing Mappe



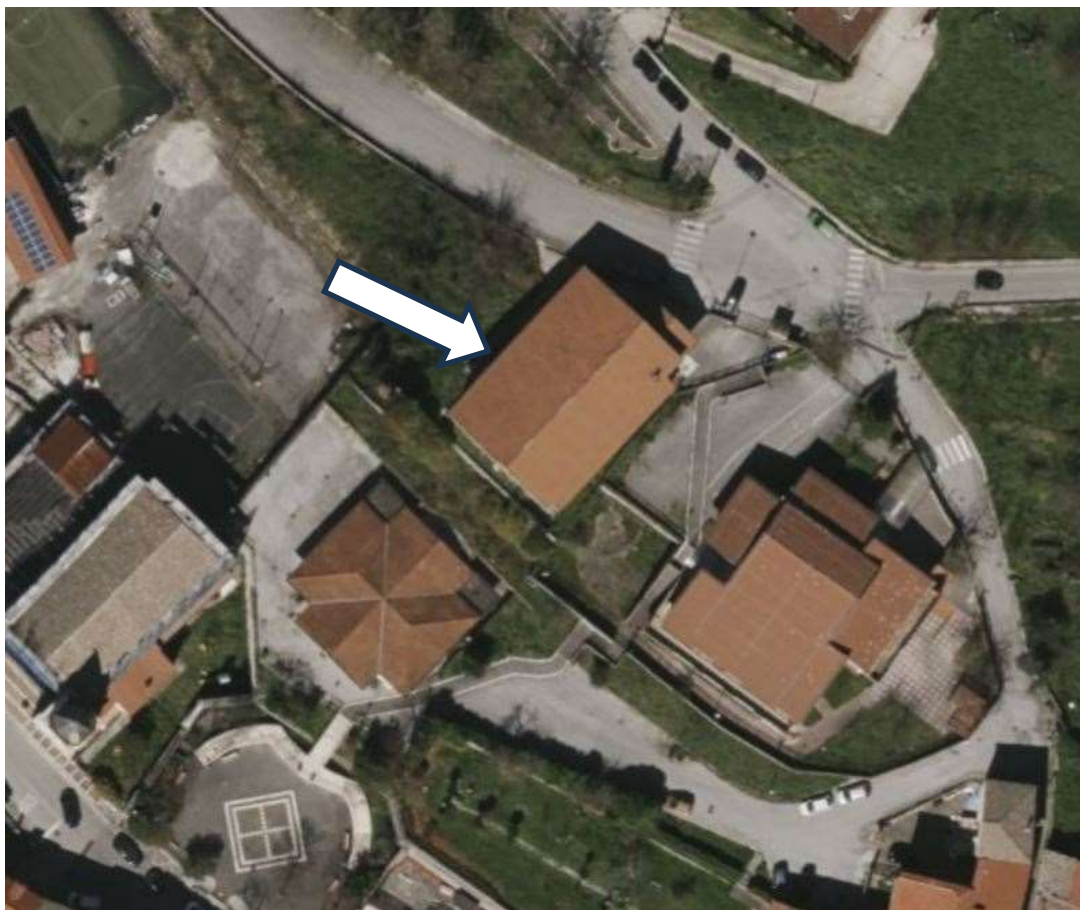

Veduta di dettaglio SCUOLA DELL'INFANZIA PLESSO SANT'ANDREA AP ©Google Bing Mappe



Veduta zona ingresso dalla Via Libertà lato est © Google Heart



INTERVENTI NECESSARI

- ✓ Realizzazione di segnaletica orizzontale per segnalazione di posteggio riservato con vernice gialla comprensivo di simbolo sul lato ingresso
- ✓ Verificare la possibilità di creare una zona di sosta breve o un percorso “KISS & GO” per lasciare i bambini al mattino o prenderli all’uscita rapidamente senza parcheggiare;



SCUOLA DELL'INFANZIA PLESSO DI SANT'AGATA

Localizzata nella frazione di Sant'Agata in un'area prevalentemente pianeggiante risulta facilmente raggiungibile sia a piedi che con mezzi meccanici (scuola bus). Costruito alla metà degli anni 2000 (in contemporanea con la costruzione di quello di Sant'Andrea Ap.) si presenta in un buon stato di conservazione con interventi minimi di manutenzione programmata. Tutti gli ambienti del plesso risultano facilmente accessibili a persone disabili con sedie a rotelle



Localizzazione SCUOLA DELL'INFANZIA PLESSO SANT'AGATA. su immagine satellitare ©Google Bing Mappe





Veduta di dettaglio SCUOLA DELL'INFANZIA PLESSO SANT'AGATA ©Google Bing Mappe



Veduta area ingresso





Particolare area ingresso con rampa disabili

INTERVENTI NECESSARI

- ✓ Realizzazione di segnaletica orizzontale per segnalazione di posteggio riservato con vernice gialla comprensivo di simbolo sul lato ingresso
- ✓ Verificare la possibilità di creare una zona di sosta breve o un percorso "KISS & GO" per lasciare i bambini al mattino o prenderli all'uscita rapidamente senza parcheggiare;



SCUOLA DELL'INFANZIA PLESSO SEDE DI VIA CASA PAPA

Il complesso scolastico di Via Casa Papa sede della scuola dell'infanzia non viene inserito nella proposta di programmazione in quanto l'intero plesso è oggetto di lavori di riqualificazione in corso d'opera

Si allega a titolo informativo la documentazione di localizzazione del complesso



Localizzazione SCUOLA DELL'INFANZIA VIA CASA PAPA. su immagine satellitare ©Google Bing Mappe





Veduta di dettaglio SCUOLA DELL'INFANZIA PLESSO VIA CASA PAPA ©Google Bing Mappe



Veduta area ingresso da Via Casa Papa © Google Heart



CENTRO SOCIALE SEDE VIA MELITO-IANGANO

Ubicato nell'area a valle del centro abitato di Solofra contiguo allo svincolo autostradale è stato edificato negli anni a ridosso del post terremoto del 1980 grazie al contributo offerto dai Sindacati confederati quale aiuto alle popolazioni terremotate. Nel corso dei primi anni 20 del 2000 l'immobile è stato oggetto di importanti lavori di riqualificazione ed adeguamento funzionale pertanto a seguito di tali lavori l'immobile non viene inserito nella proposta di programmazione Si allega a titolo informativo la documentazione di localizzazione del complesso



Localizzazione CENTRO SOCIALE VIA MELITO-IANGANO su immagine satellitare ©Google Bing Mappe





Veduta di dettaglio CENTRO SOCIALE VIA MELITO-IANGANO ©Google Bing Mappe



Veduta ingresso CENTRO SOCIALE VIA MELITO-IANGANO da Via Melito-Iangano © Google Heart



CENTRO SOCIALE SEDE IN FRAZ. SANT'AGATA

Ha sede nella frazione di Sant'Agata in posizione centrale, edificato negli anni a ridosso del post terremoto del 1980, avrebbe necessità di essere riqualificato. L'ingresso risulta essere agevole mentre gli interni risultano inadeguati per la fruizione di persone a ridotta capacità motorie.



Localizzazione CENTRO SOCIALE SANT'AGATA su immagine satellitare ©Google Bing Mappe





Veduta di dettaglio CENTRO SOCIALE SANT'AGATA ©Google Bing Mappe



Veduta ingresso CENTRO SOCIALE da Piazza Municipio



INTERVENTI NECESSARI

- ✓ Realizzazione di segnaletica orizzontale per segnalazione di posteggio riservato con vernice gialla comprensivo di simbolo;
- ✓ Sistemazione pavimentazione rampa disabili per superare il dislivello tra il piazzale antistante l'ingresso principale;
- ✓ Apposizione di segnaletica sulle porte dei servizi igienici riservati ai disabili
- ✓ Adeguamento dei servizi igienici alla normativa creazione bagno disabili
- ✓ Creazione di un percorso in LOGES a pavimento e apposizione di mappe tattili nell'androne



CENTRO SOCIALE BIBLIOTECA DI QUARTIERE SEDE IN FRAZ. SANT'ANDREA AP.

Ha sede nella frazione di Sant'Andrea in posizione con accesso pedonale a valle dalla piazzetta F. Guarini ed a monte dalla trav Vicolo Palazzo centrale, edificato fine anni 90 del secolo scorso risulta in buono stato di conservazione. Alcuni locali interni sono riservati ad una piccola biblioteca di quartiere



Localizzazione CENTRO SOCIALE-BIBLIOTECA SANT'ANDREA AP. su immagine satellitare ©Google Bing Mappe





Veduta di dettaglio CENTRO SOCIALE-BIBLIOTECA SANT'ANDREA AP. su immagine satellitare ©Google Bing Mappe



Veduta ingresso CENTRO SOCIALE-BIBLIOTECA SANT'ANDREA AP.



INTERVENTI NECESSARI

- ✓ Realizzazione di segnaletica orizzontale per segnalazione di posteggio riservato con vernice gialla comprensivo di simbolo all'ingresso carrabile trav Vicolo Palazzo;
- ✓ Realizzazione di rampa disabili porticato lato ingresso;
- ✓ Apposizione di segnaletica sulle porte dei servizi igienici riservati ai disabili
- ✓ Adeguamento dei servizi igienici alla normativa (assenza maniglione, pulsante di scarico
- ✓ Creazione di un percorso in LOGES a pavimento e apposizione di mappe tattili nell'androne



CENTRO SOCIALE C.R.A.L. DOPO LAVORO COMUNALE "V. NAPOLI" SEDE IN PIAZZA UMBERTO I°

Ubicato nella centralissima Piazza Umberto I° all'interno del complesso edilizio ex convento di Sant'Agostino demolito e ricostruito dopo il sisma dell'80 ha necessità di importanti interventi di riqualificazione

L'accesso ai locali avviene agevolmente sia dalla piazza Umberto I° che dai giardini pubblici ubicati al lato deaccesso pedonale a valle dalla piazzetta F. Guarini ed a monte dalla trav Vicolo Palazzo centrale, edificato fine anni 90 del secolo scorso risulta in buono stato di conservazione. Alcuni locali interni sono riservati ad una piccola biblioteca di quartiere



Localizzazione CENTRO SOCIALE C.R.A.L. DOPO LAVORO COMUNALE "V. NAPOLI" Piazza Umberto I°. su immagine satellitare ©Google Bing Mappe





Veduta di dettaglio CENTRO SOCIALE C.R.A.L. DOPO LAVORO COMUNALE "V. NAPOLI" Piazza Umberto I°. su immagine satellitare ©Google Bing Mappe



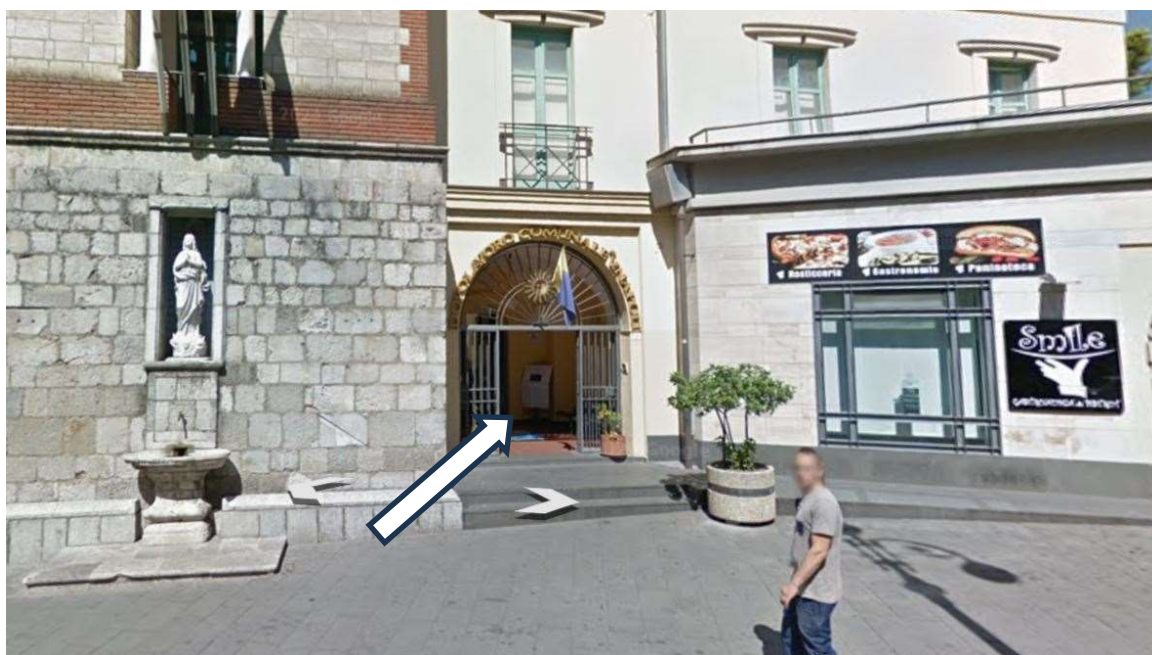

Veduta ingresso CENTRO SOCIALE- CENTRO SOCIALE C.R.A.L. DOPO LAVORO COMUNALE "V. NAPOLI" Piazza Umberto I°. © Google Heart

INTERVENTI NECESSARI

- ✓ Adeguamento impiantistico
- ✓ Sistemazione pavimentazione della rampa disabili sull'ingresso principale per superare il dislivello tra il piazzale antistante l'ingresso principale;
- ✓ Apposizione di segnaletica sulle porte dei servizi igienici riservati ai disabili ;
- ✓ Adeguamento dei servizi igienici alla normativa (assenza maniglione, pulsante di scarico
- ✓ Creazione di un percorso in LOGES a pavimento e apposizione di mappe tattili nell'androne



MUSEO CIVICO DI SOLOFRA (complesso Santa Chiara) IN VIA REGINA MARGHERITA

Il Museo Civico Città di Solofra è un'istituzione nata nel 2014 con lo scopo di effettuare ricerche sulle testimonianze della storia di Solofra e del suo territorio, acquisirle, conservarle ed esporle. L'apertura ed inaugurazione del Museo è avvenuta il 20 giugno del 2025 presso i locali ubicati al piano terra di parte dell'ex complesso conventuale di Santa Chiara. Le sale espositive interne sono accessibili a persone disabili con sedie a rotelle



Localizzazione MUSEO CIVICO DI SOLOFRA (Complesso Santa Chiara) su immagine satellitare ©Google Bing Mappe



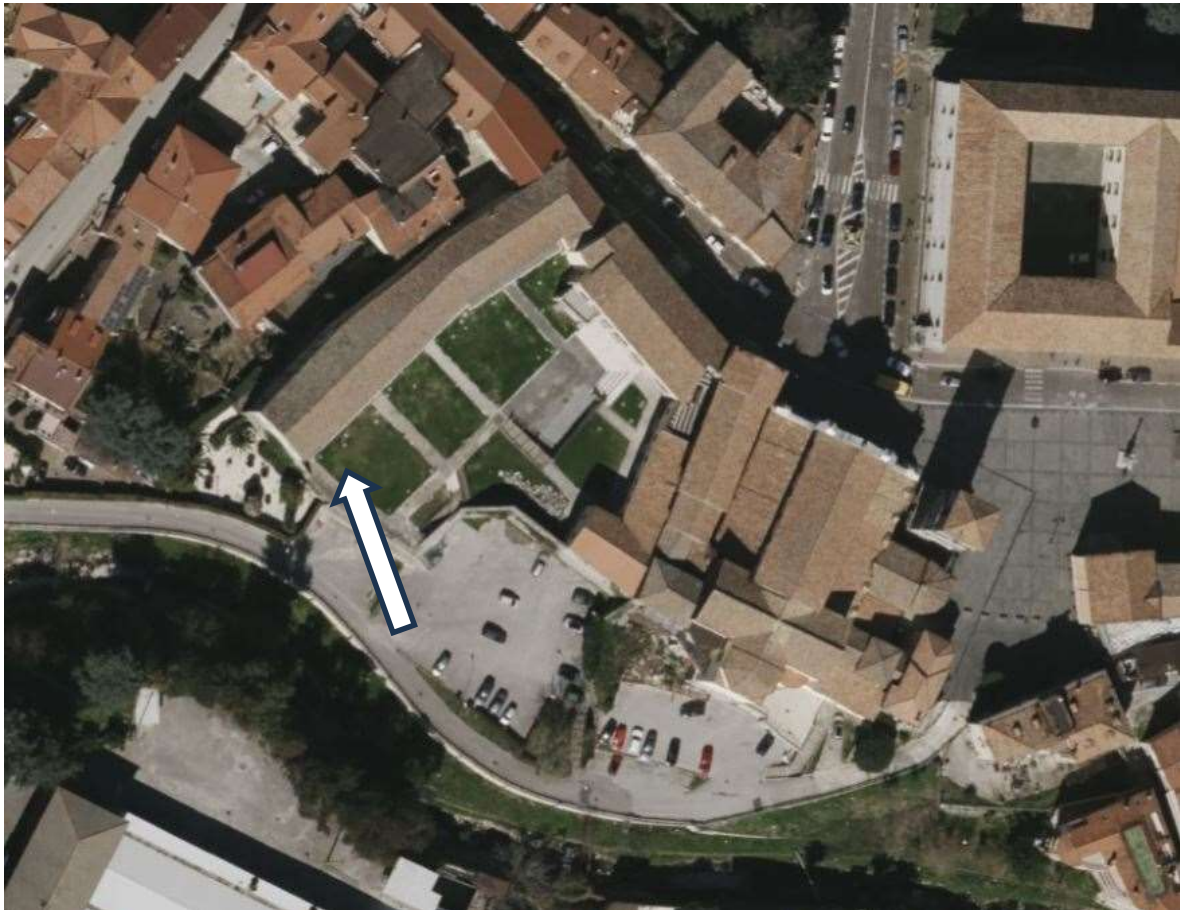

Veduta di dettaglio MUSEO CIVICO DI SOLOFRA (Complesso Santa Chiara) su immagine satellitare ©Google Bing Mappe



Ingresso MUSEO CIVICO DI SOLOFRA (Complesso Santa Chiara) da Via Regina Margherita© Google Heart





Ingresso MUSEO CIVICO DI SOLOFRA dalla corte interna del Complesso Santa Chiara

INTERVENTI NECESSARI

- ✓ Sistemazione del marciapiede su Via Regina Margherita in più punti sconnesso e divelto
- ✓ Creazione di un percorso in LOGES a pavimento e apposizione di mappe tattili nell'androne



BIBLIOTECA COMUNALE "RENATO SERRA" (complesso Santa Chiara) IN VIA REGINA MARGHERITA

La Biblioteca Comunale "Renato Serra" di Solofra (AV), situata in via Regina Margherita 5, è un centro studi di storia locale che offre servizi di consultazione, prestito, e postazioni studio. Fondata nel 1956, la struttura ospita una vasta collezione di opere, inclusi studi sulle famiglie solofrane e documenti storici locali presso i locali ubicati al piano terra di parte dell'ex complesso conventuale di Santa Chiara. Le sale espositive interne sono accessibili a persone disabili con sedie a rotelle



Localizzazione BIBLIOTECA "RENATO SERRA" (Complesso Santa Chiara) su immagine satellitare ©Google Bing Mappe



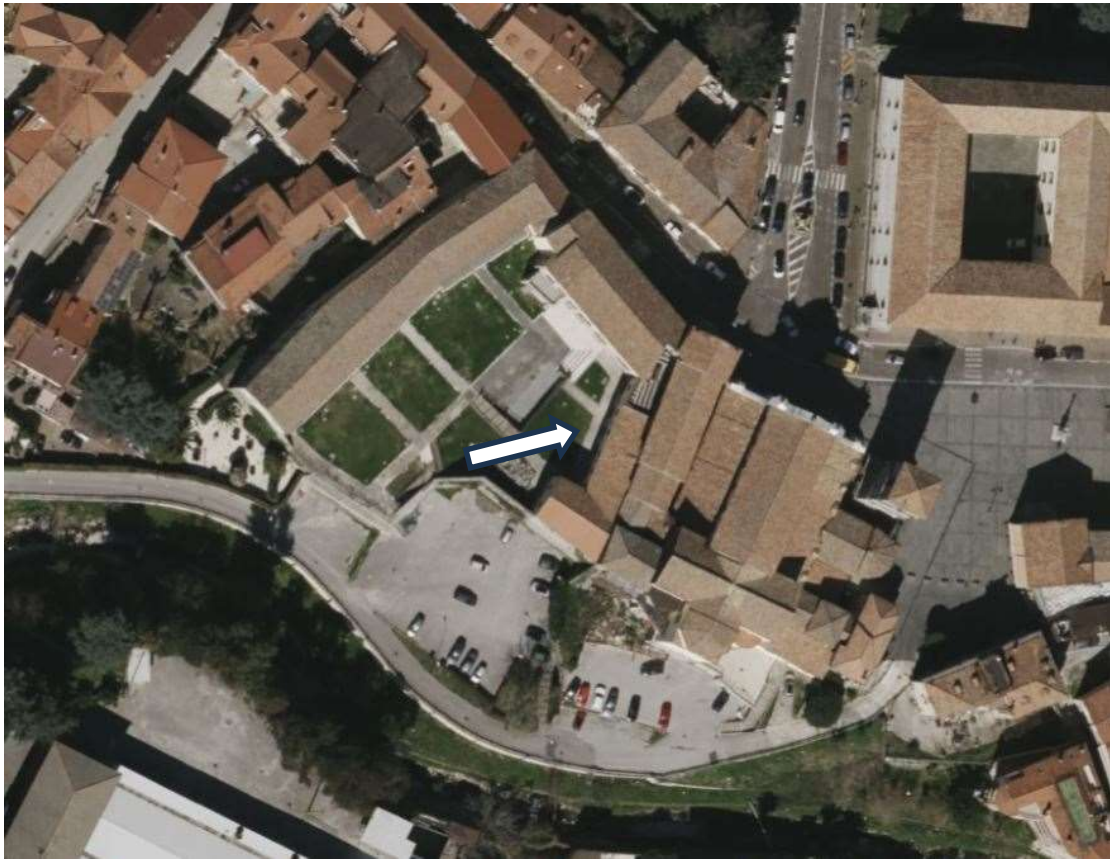

Veduta di dettaglio BIBLIOTECA "RENATO SERRA" (Complesso Santa Chiara) su immagine satellitare ©Google Bing Mappe



Ingresso BIBLIOTECA "RENATO SERRA" da Via Regina Margherita © Google Heart





Veduta esterna BIBLIOTECA "RENATO SERRA" dalla corte interna del Complesso Santa Chiara

INTERVENTI NECESSARI

- ✓ Sistemazione del marciapiede su Via Regina Margherita in più punti sconnesso e divelto
- ✓ Creazione di un percorso in LOGES a pavimento e apposizione di mappe tattili nell'androne



STADIO COMUNALE “AGOSTINO GALLUCCI”

Lo stadio “Agostino Gallucci” è ubicato a valle del centro abitato nell’area a ridosso della zona industriale ASI. In anni recenti è stato oggetto di importanti lavori di ammodernamento con il rifacimento del manto del campo di gioco dei locali spogliatoio e tribune. La parte interna della struttura pertanto non ha bisogno di particolari interventi di adeguamento e abbattimento delle barriere architettoniche facilmente accessibili a persone disabili con sedie a rotelle. Gli unici interventi necessari riguardano la sistemazione delle aree a parcheggio esterne



Localizzazione STADIO “AGOSTINO GALLUCCI” su immagine satellitare ©Google Bing Mappe



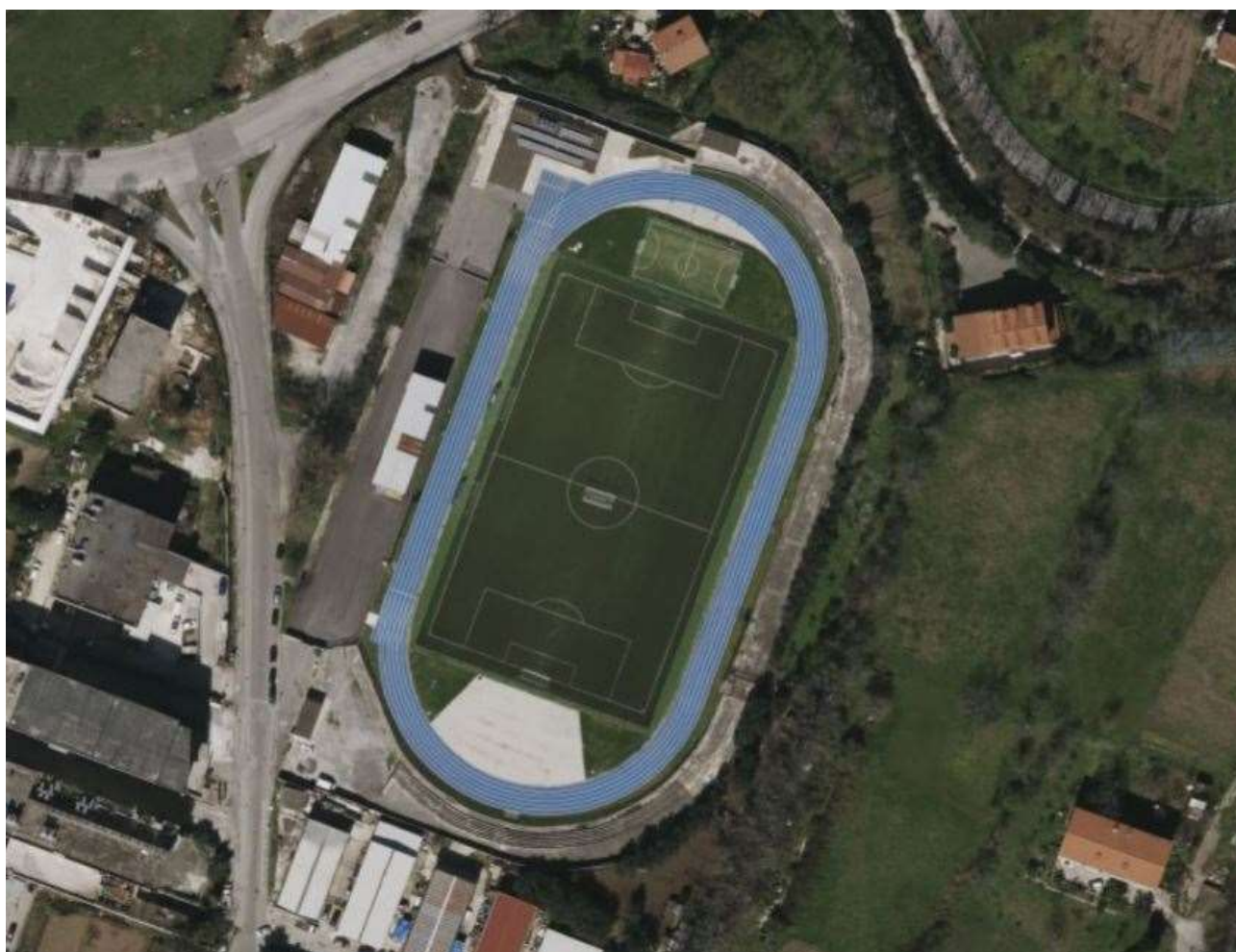

Veduta di dettaglio STADIO "AGOSTINO GALLUCCI" su immagine satellitare ©Google Bing Mappe



Ingresso STADIO "AGOSTINO GALLUCCI" dalla Via ASI © Google Heart



INTERVENTI NECESSARI

- ✓ Ri-verniciatura di segnaletica orizzontale per segnalazione di posteggio riservato con vernice gialla comprensivo di simbolo su via ASI;
- ✓ Realizzazione di segnaletica orizzontale con vernice bianca su via ASI;



PALASPORT "A. PETRONE-FERA"

Il Palasport "A. Petrone-Fera" sito in Via Santa Lucia a ridosso del centro parrocchiale San Giuseppe Marello non viene inserito nella proposta di programmazione in quanto l'intero plesso è oggetto di lavori di riqualificazione in corso d'opera

Si allega a titolo informativo la documentazione di localizzazione del complesso



Localizzazione PALASPORT "A. PETRONE-FERA" su immagine satellitare ©Google Bing Mappe



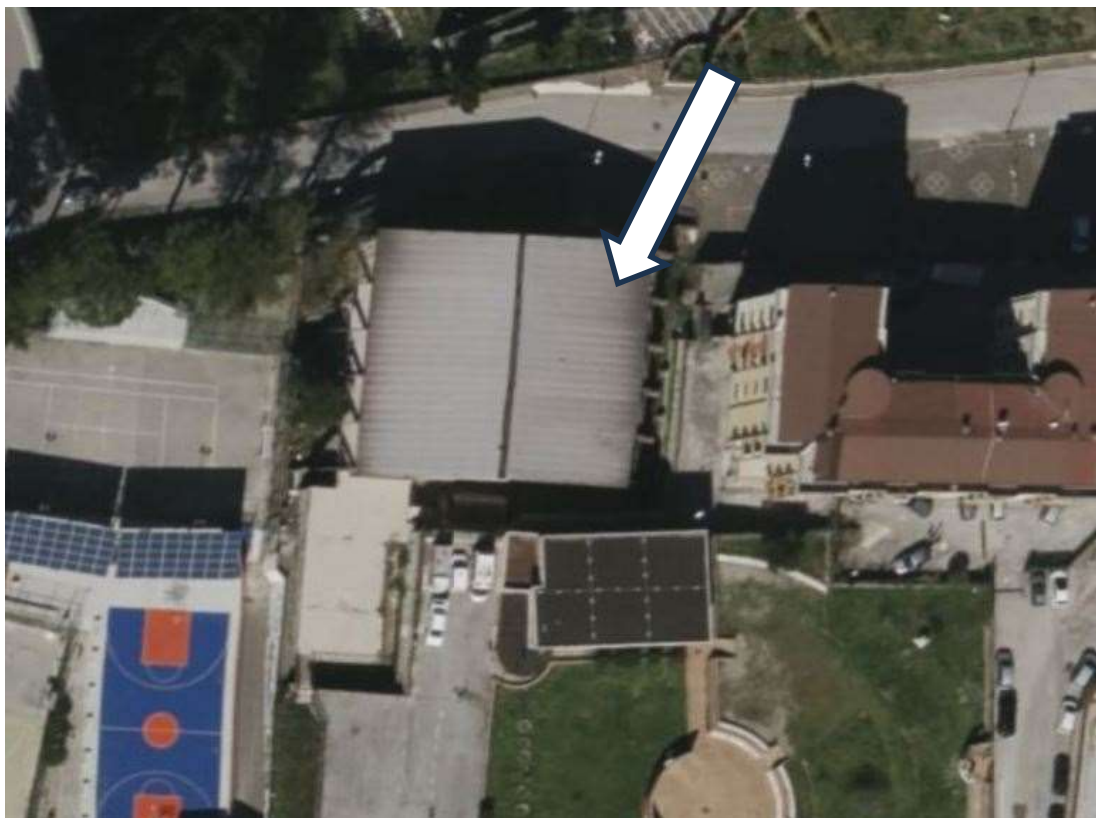

Veduta di dettaglio PALASPORT "A. PETRONE-FERA" su immagine satellitare ©Google Bing Mappe



Esterno Ingresso PALASPORT "A. PETRONE-FERA" dalla Via Santa Lucia



CIMITERO COMUNALE CAPOLUOGO

Il Cimitero capoluogo a seguito di ampliamenti ed addizione avvenuti nel corso degli anni , si compone schematicamente di tre corpi serviti da altrettanti e più ingressi: quello storico con ingresso principale da via XII Apostoli privo comunque di accesso a persone disabili con sedie a rotelle; l'addizione sul lato nord-ovest con accessi da via ASI e via XII Apostoli; e l'addizione (l'ultima) sul lato opposto nord-ovest. Gli ingressi risultano essere facilmente accessibili a persone disabili con sedie a rotelle (tranne quello nella parte storica). Le tre "addizioni" risultano collegate tra di loro anche se mancano in alcuni punti le rampe per disabili e quelle presenti hanno bisogno di interventi di riqualificazione



Localizzazione CIMITERO CAPOLUOGO SOLOFRA su immagine satellitare ©Google Bing Mappe





Veduta di dettaglio CIMITERO CAPOLUOGO SOLOFRA su immagine satellitare ©Google Bing Mappe

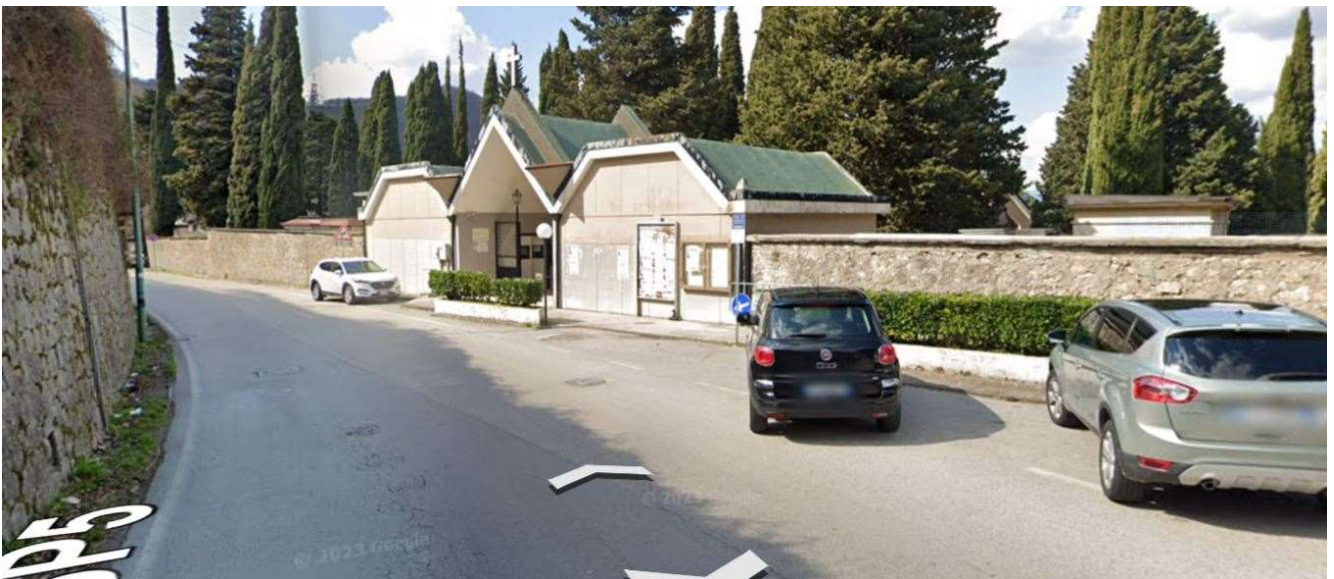

Esterno Ingresso CIMITERO CAPOLUOGO SOLOFRA Sede storica da Via XII Apostoli © Google Heart



Comune di Solofra

P.E.B.A.

solofra

PIANO DI ELIMINAZIONE BARRIERE ARCHITETTONICHE

2026-2036

61



Ingresso CIMITERO CAPOLUOGO SOLOFRA I° Ampliamento © Google Heart



Ingresso CIMITERO CAPOLUOGO SOLOFRA II° Ampliamento



INTERVENTI NECESSARI

- ✓ Realizzazione di segnaletica orizzontale per segnalazione di posteggio riservato con vernice gialla comprensivo di simbolo parcheggio Via XII Apostoli
- ✓ Sistemazione della pavimentazione rampe disabili esistenti, con adeguamento delle pendenze alla normativa vigente;
- ✓ Creazione di rampa disabili per superare il dislivello tra le varie “addizioni-ampliamenti”;
- ✓ Creazione dei servizi igienici riservati ai disabili
- ✓ Adeguamento dei servizi igienici esistenti alla normativa (assenza maniglione, pulsante di scarico)
- ✓ Creazione di un percorso in LOGES a pavimento e apposizione di mappe tattili nei vari ingressi



CIMITERO COMUNALE SANT'AGATA

Edificato a servizio della comunità di Sant'Agata quando fino agli anni 20 del secolo scorso era un comune autonomo, è stato oggetto di intervento di ampliamento non autorizzato dalla soprintendenza a beni culturali, pertanto alcune opere quali il muro di cinta in prospetto principale dovrà essere demolito. Il ripristino dello stato dei luoghi comporterà una sistemazione ed una organizzazione degli spazi di fruizione ex novo.



Localizzazione CIMITERO SANT'AGATA su immagine satellitare ©Google Bing Mappe



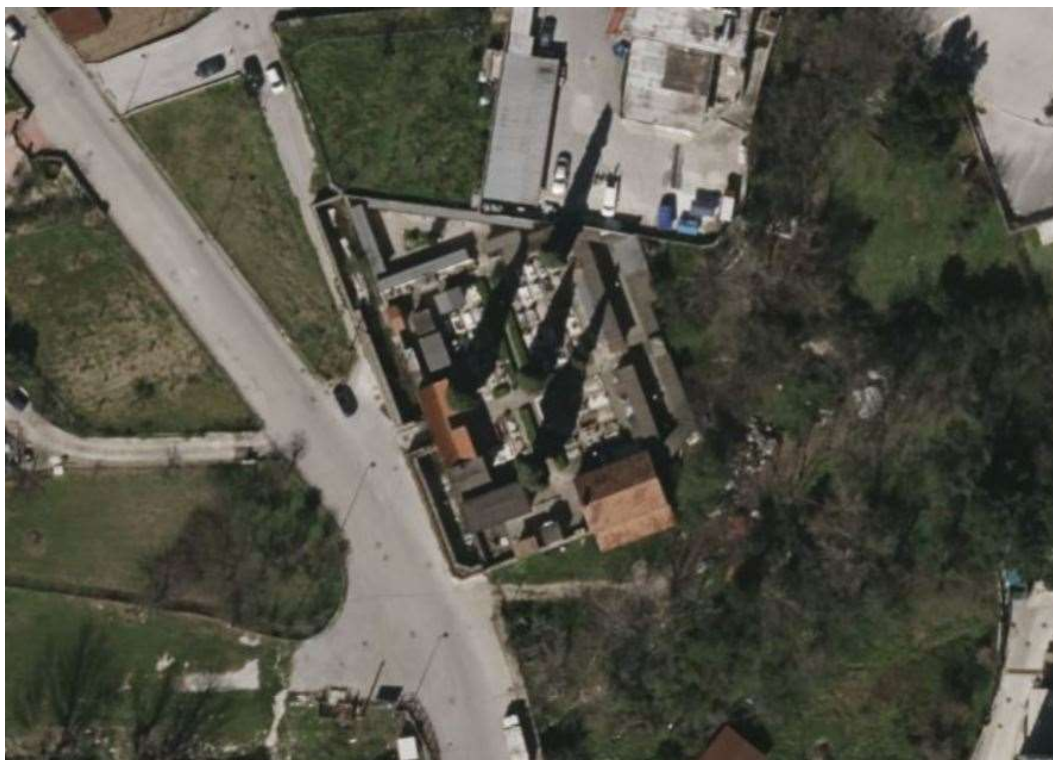

Veduta di dettaglio CIMITERO SANT'AGATA su immagine satellitare ©Google Bing Mappe

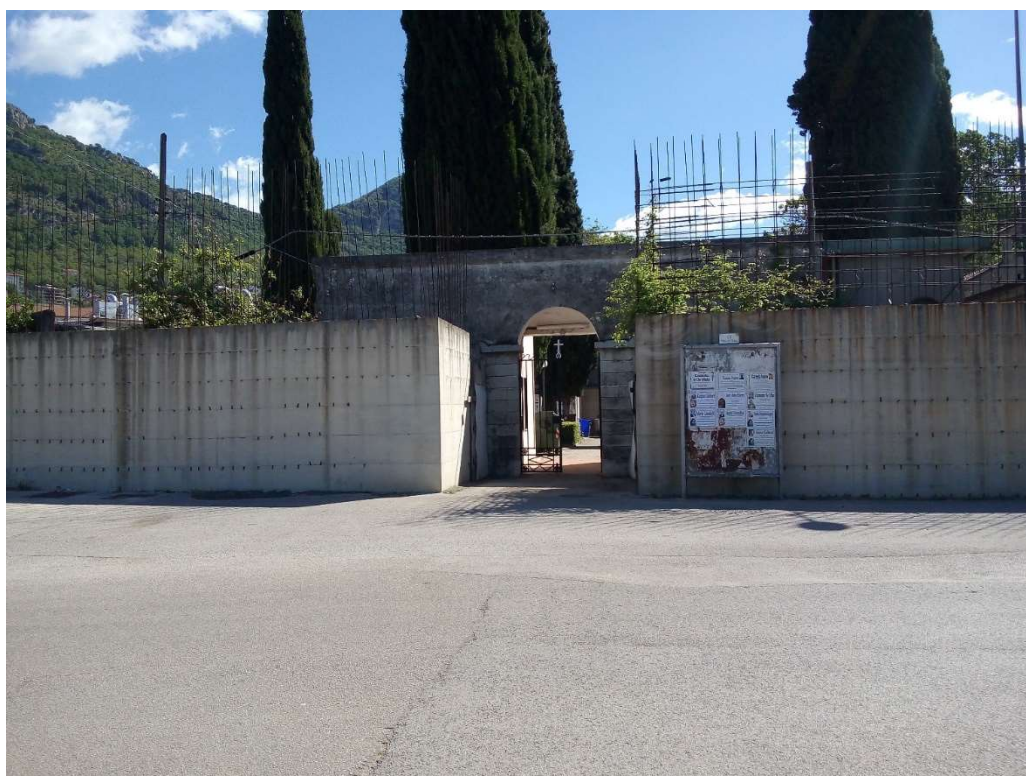

Ingresso CIMITERO SANT'AGATA



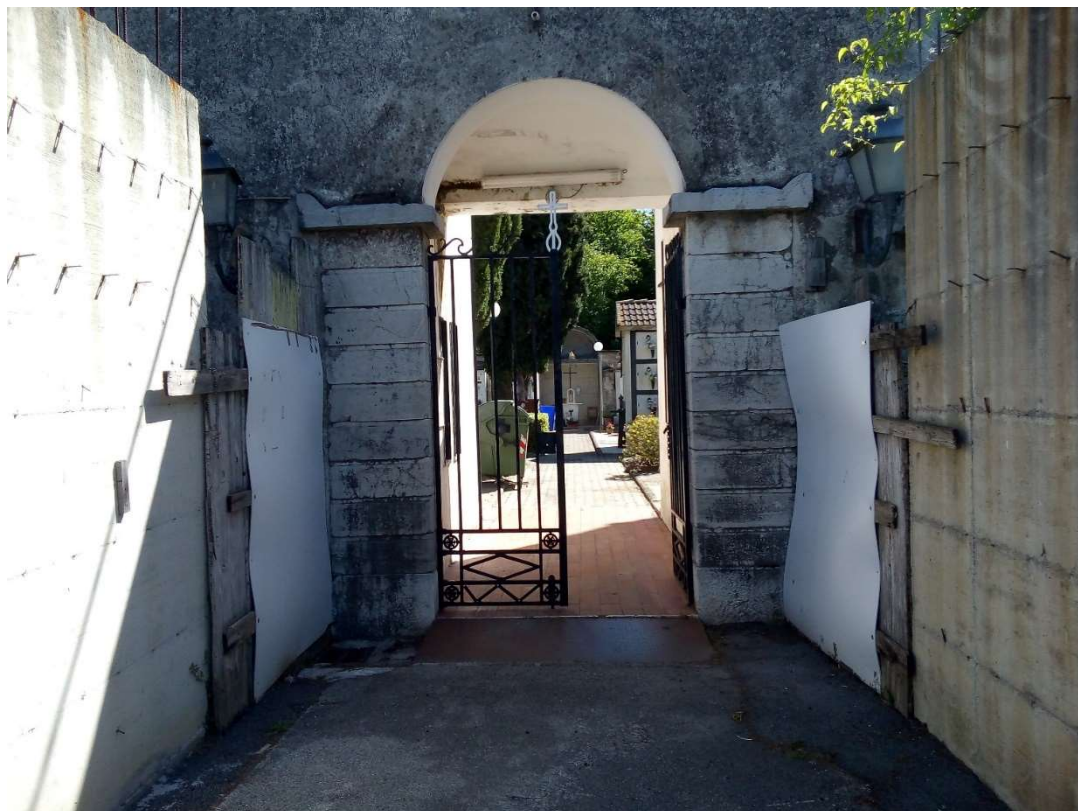

CIMITERO CAPOLUOGO SOLOFRA varco d'ingresso

INTERVENTI NECESSARI

- ✓ Realizzazione di segnaletica orizzontale per segnalazione di posteggio riservato con vernice gialla comprensivo di simbolo parcheggio Via C. De Maio
- ✓ Sistemazione della pavimentazione rampe disabili esistenti, con adeguamento delle pendenze alla normativa vigente;
- ✓ Adeguamento dei servizi igienici esistenti alla normativa (assenza maniglione, pulsante di scarico)
- ✓ Creazione di un percorso in LOGES a pavimento e apposizione di mappe tattili nei vari ingressi

