



TO-001-0001005542-

Modello 730/2019
Redditi 2018

Ufficio: [redacted] Archiv.: [redacted]

CONTRIBUENTE SOSTITUITO DENOMINAZIONE
CODICE FISCALE DEL CONTRIBUENTE (obbligatorio) **Soggetto fiscalmente a carico di altri** **730 integrativo** (vedere istruzioni) **730 senza sostituto** **Situazioni particolari** **Quadro K** **CODICE FISCALE DEL RAPPRESENTANTE O TUTORE**

DATI DEL CONTRIBUENTE
 COGNOME (per le donne indicare il cognome da nubile) **QUARESIMA** NOME **MARCELLO** SESSO (M o F) **M**
 DATA DI NASCITA [redacted] COMUNE (o Stato estero) DI NASCITA [redacted] PROVINCIA (sigla) **[redacted]** TUTELAZIONE MINORE

RESIDENZA ANAGRAFICA
 COMUNE [redacted] PROVINCIA (sigla) **[redacted]** C.A.P. [redacted]
 TIPOLOGIA (Via, piazza, ecc.) **[redacted]** INDIRIZZO [redacted] NUM. CIVICO [redacted]

TELEFONO E POSTA ELETTRONICA
 TELEFONO (PRINCIPALE) [redacted] TELEFONO (SECONDO) [redacted] CELLULARE [redacted] INDIRIZZO DI POSTA ELETTRONICA [redacted]
 DATA DELLA VARIAZIONE GIORNO [redacted] MESE [redacted] ANNO [redacted] Dichiarazione presentata per la prima volta

DOMICILIO FISCALE AL 01/01/2018
 COMUNE **SIGNA (I728)** PROVINCIA (sigla) **FI** FUSIONE COMUNI Casi particolari add. regionale
DOMICILIO FISCALE AL 01/01/2019
 COMUNE [redacted] PROVINCIA (sigla) [redacted] FUSIONE COMUNI [redacted]

BAHPARE LA CASELLA
 C = Coniuge
 F1 = Primo figlio
 F = Figlio
 A = Altro
 D = Figlio con disabilità

		CODICE FISCALE	MESE A CARICO	MINORE DI 3 ANNI	%	DETRAZIONE 100% AFFIDAMENTO FIGLI	PERCENTUALE ULTERIORE DETRAZIONE PER FAMIGLIE CON ALMENO 4 FIGLI
1	<input checked="" type="checkbox"/> CONIUGE	[redacted]					
2	<input checked="" type="checkbox"/> PRIMO FIGLIO	[redacted]					
3	<input checked="" type="checkbox"/> ALTRO	[redacted]					
4	F A D	[redacted]					
5	F A D	[redacted]					

NUMERO FIGLI IN AFFIDAMENTO PREADITTIVO A CARICO DEL CONTRIBUENTE [redacted]

COGNOME e NOME o DENOMINAZIONE [redacted] **CODICE FISCALE** [redacted] **COMUNE** [redacted]
PROV. [redacted] **TIPOLOGIA (Via, piazza, ecc.)** [redacted] **INDIRIZZO** [redacted] **NUM. CIVICO** [redacted] **C.A.P.** [redacted]
FRAZIONE [redacted] **NUMERO DI TELEFONO/FAX** [redacted] **INDIRIZZO DI POSTA ELETTRONICA** [redacted] **CODICE SEDE** [redacted]

N. moduli compilati **2** **Sperrare la casella per richiedere di essere informato direttamente dal soggetto che presta l'assistenza fiscale di eventuali comunicazioni dell'Agenzia delle Entrate**

Con l'apposizione della firma si esprime anche il consenso al trattamento dei dati sensibili indicati nella dichiarazione

QUADRO A - Redditi dei terreni

N. ORD.	REDDITO DOMINICALE	TITOLO	REDDITO AGRARIO	POSSESSO		CANONE DI AFFITTO IN REGIME VINCOLISTICO	CASI PARTICOLARI	CONTRIBUZIONE (aliquota normale o p.g.e. precostituita)	ESU NON ESCLUSA	CUI (FRIZIONE) CARITTO O AP
				GIORNI	%					
A1	,00		,00			,00				
A2	,00		,00			,00				
A3	,00		,00			,00				
A4	,00		,00			,00				
A5	,00		,00			,00				
A6	,00		,00			,00				

QUADRO B - Redditi dei fabbricati e altri dati

1	RENDITA	2 UTILIZZO	3 POSSESSO		5 CODICE CANONE	6 CANONE DI LOCAZIONE	7 CASI PARTICOLARI	8 CONTINUAZIONE (classificazione tipo precedente)	9 CODICE COMUNE	11 CEDOLARE SECCA	12 CASI PARTICOLARI IMU	13 STATO DI EMERGENZA
			3 GIORNI	4 %								
B1	722,00	1	346	100,00		,00			I728		2	
B2	772,00	1	18	100,00		,00			I728			
B3	,00					,00						
B4	,00					,00						
B5	,00					,00						
B6	,00					,00						
B7	,00					,00						

ESTREMI DI REGISTRAZIONE DEL CONTRATTO							CODICE IDENTIFICATIVO DEL CONTRATTO	CONTRATTI NON SUPERIORI 50 00	ANNO DI PRESENTAZIONE DICHIARAZIONE ICI/IMU
1 N.ro Subnet	2 Mod. n.	3 DATA	4 SERIE	5 NUMERO E SOTTONUMERO	6 CODICE UFFICIO	7			
B11									

QUADRO C - Redditi di lavoro dipendente e assimilati

C1				C2				C3			
1 TIPO	2 IMPORTO ANNUALE	3 REDDITO (punti 1, 2, 3 CU 2019)	4 REDDITI ESTERI	1 TIPO	2 IMPORTO ANNUALE	3 REDDITO (punti 1, 2, 3 CU 2019)	4 REDDITI ESTERI	1 TIPO	2 IMPORTO ANNUALE	3 REDDITO (punti 1, 2, 3 CU 2019)	4 REDDITI ESTERI
C1	1	32.867,00		C2		,00		C3			,00
SOMME PER PREMI DI RISULTATO E WELFARE AZIENDALE											
1 TIPOLOGIA LIMITE	2 SOMME A TASSAZIONE ORDINARIA	3 SOMME A IMPOSTA SOSTITUTIVA	4 RITENUTE IMPOSTA SOSTITUTIVA	5 BENEFIT	6 BENEFIT A TASSAZIONE ORDINARIA						
C4		,00	,00	,00	,00						
7 TASSAZIONE ORDINARIA	8 TASSAZIONE SOSTITUTIVA	9 ASSENZA REQUISITI									
C5											
PERIODO DI LAVORO - giorni per i quali spettano le detrazioni (punti 8 e 7, 492 CU 2019)											
C5			365								
ASSEGNO DEL CONIUGE											
1 ASSEGNO DEL CONIUGE	2 REDDITO (punti 4 e 5 CU 2019)	1 ASSEGNO DEL CONIUGE	2 REDDITO (punti 4 e 5 CU 2019)	1 ASSEGNO DEL CONIUGE	2 REDDITO (punti 4 e 5 CU 2019)						
C6		,00	C7		,00	C8			,00		
RITENUTE IRPEF (punto 21 CU 2019)											
C9		6.676,00	RITENUTE IMPOSTA SOSTITUTIVA R.I.T.A.								
RITENUTE ADDIZIONALE REGIONALE (punto 22 CU 2019)											
C10		,00							481,00		
RITENUTE ACCONTO ADDIZIONALE COMUNALE 2018 (punto 25 CU 2019)											
C11		65,00	RITENUTE SALDO ADDIZIONALE COMUNALE 2018 (punto 27 CU 2019)								
C12						165,00	RITENUTE ACCONTO ADDIZIONALE COMUNALE 2019 (punto 29 CU 2019)				69,00
C13											
1 CODICE INCASSO	2 BONUS INCASSO	4 ESENZIONE RICERCATORI E DOCENTI	5 QUOTA TFR								
C14		,00	,00	,00							

QUADRO D - Altri redditi

D1				D2			
1 TIPO DI REDDITO	2 REDDITI	4 RITENUTE	5 REDDITI	1 TIPO DI REDDITO	2 REDDITI	4 RITENUTE	5 REDDITI
D1		,00	,00	D2		,00	,00
REDDITI DERIVANTI DA ATTIVITA' ASSIMILATE AL LAVORO AUTONOMO							
D3							
REDDITI DIVERSI							
D4							
REDDITI DERIVANTI DA ATTIVITA' OCCASIONALE O DA OBBLIGHI DI FARE, NON FARE E PERMETTERE							
D5							
REDDITI PERCEPITI DA EREDI E LEGATARI							
D6							
IMPOSTE E ONERI RIMBORSATI NEL 2018 E ALTRI REDDITI A TASSAZIONE SEPARATA							
D7							

Copia conforme al previsto art. 34 del DL 11/2019 e successive modificazioni ZUCCHETTI S.p.A.

QUADRO E - Oneri e spese

Spese patologie esenti		SPESE SANITARIE		Numero rata	
E1	SPESE SANITARIE	01	429,00	E6	SPESE SANITARIE RATEIZZATE IN PRECEDENZA
E2	SPESE SANITARIE PER FAMILIARI NON A CARICO AFFETTI DA PATOLOGIE ESENTI			E7	INTERESSI PER MUTUI IPOTECARI PER L'ACQUISTO DELL'ABITAZIONE PRINCIPALE
E3	SPESE SANITARIE PER PERSONE CON DISABILITA'			E8	ALTRE SPESE
E4	SPESE VEICOLI PER PERSONE CON DISABILITA'			E9	ALTRE SPESE
E5	SPESE PER L'ACQUISTO DI CANI GUIDA			E10	ALTRE SPESE
E14	SPESE PER CANONI DI LEASING				

Contributi previdenziali ed assistenziali		E26 ALTRI ONERI DEDUCIBILI	
E21	CONTRIBUTI PREVIDENZIALI ED ASSISTENZIALI		
E22	ASSEGNO AL CONIUGE		
E23	CONTRIBUTI PER ADDETTI AI SERVIZI DOMESTICI E FAMILIARI		
E24	EROGAZIONI LIBERALI A FAVORE DI ISTITUZIONI RELIGIOSE		
E25	SPESE MEDICHE E DI ASSISTENZA DI PERSONE CON DISABILITA'		
E26	CONTRIBUTI PER PREVIDENZA COMPLEMENTARE		
E27	DEDUCIBILITA' ORDINARIA		
E28	LAVORATORI DI PRIMA OCCUPAZIONE		
E29	FONDI IN SQUILIBRIO FINANZIARIO		
E30	FAMILIARI A CARICO		
E32	SPESE PER ACQUISTO O COSTRUZIONE DI ABITAZIONI DATE IN LOCAZIONE		
E33	RESTITUZIONE SOMME AL SOGGETTO EROGATORE		
E36	EROGAZIONI LIBERALI IN FAVORE DELLE ONLUS, OV E APS		

ANNO	TIPOLOGIA	CODICE FISCALE	Interventi particolari	Acquisto, eredita' o donazione	Numero rata	IMPORTO SPESA	N. d'ordine immobile
E41	2013				6	949,00	
E42	2013				6	1.650,00	
E43	2016				3	841,00	

N. ord. immobile	Condominio	CODICE COMUNE	T/U	SEZ.URB./COMUNE CATAST.	FOGLIO	PARTICELLA	SUBALTERNO
E51	6	X					

ALTRI DATI			CONDUTTORE (estreni registrazione contratto)				CODICE IDENTIFICATIVO DEL CONTRATTO			DOMANDA ACCATASTAMENTO		
E53												

NUMERO RATA		SPESA ARREDO IMMOBILE		NUMERO RATA		SPESA ARREDO IMMOBILE	
E57							

MENO DI 35 ANNI		SPESA SOSTENUTA NEL 2016		NUMERO RATA		IMPORTO IVA PAGATA	
E58				E59			

TIPO INTERVENTO	ANNO	PERIODO 2013	CASI PARTICOLARI	PERIODO 2009	NUMERO RATA	IMPORTO SPESA
E61	2013	1			6	605,00
E62	2013	2			6	1.089,00

TIPOLOGIA			GIORNI			PERCENTUALE		
E71						E72		

DETRAZIONE PER SPESE DI MANTENIMENTO DEI CANI GUIDA		DETRAZIONE AFFITTO TERRENI AGRICOLI AI GIOVANI		E83 ALTRE DETRAZIONI	
E81		E82			

Copia conforme al provvedimento del 15/01/2019 e successive modificazioni - ZUCCHETTI S.p.a.

QUADRO F - Acconti, ritenute, eccedenze e altri dati

SEZIONE I - ACCONTI IRPEF ADDIZIONALE COMUNALE E CEDOLARE SECCA RELATIVI AL TOTALE NATI DAL 1°/1°/2018 AL 31/12/2018										
F1	1	Prima rata	2	Seconda o unica rata	3	Acconto IRPEF Addizionale Comunale 2018	4	Importo	5	Acconto cedolare secca 2018
SEZIONE II - ALTRE RITENUTE SIBITE DIVERSE DA QUELLE INDICATE NEL QUADRO F2										
F2	1	IRPEF	3	Addizionale Regionale	4	Addizionale Comunale	5	Addizionale Regionale IRPEF attività sportive dilettantistiche	6	Addizionale Comunale IRPEF attività sportive dilettantistiche
SEZIONE III - ACCONTI IRPEF COMPENSATI IN F24										
F3	1	IRPEF	2	di cui compensata in F24	3	Imposta sostitutiva quadro RT	4	di cui compensata in F24	5	Cedolare secca
SEZIONE IV - ACCONTI IRPEF COMPENSATI IN F24										
F4	1	Anno	2	IRPEF	3	Imposta sostitutiva quadro RT	4	Cedolare secca	5	Codice Regionale
SEZIONE V - RITENUTE E ACCONTI SOSPESI PER EVENTI ECCEZIONALI										
F5	1	Eventi occor.	2	IRPEF	3	Addiz. Regionale	4	Addiz. Comunale	5	Imposta sostitutiva quadro RT
SEZIONE VI - BARRARE GLI ACCONTI PER L'ANNO 2019 E RALTAZIONE DEL SALDO RATE										
F6	1	Barrare la casella per non effettuare i versamenti di acconto IRPEF	2	Versamenti di acconto IRPEF in misura inferiore	3	Barrare la casella per non effettuare i versamenti di acconto addiz. comunale	4	Versamenti di acconto addiz. comunale in misura inferiore	5	Numero rate (in caso di dichiarazioni congiunte indicare il dato solo nel modello del dichiarante)
SEZIONE VII - SCELTE DI ESERZIONE ADDIZIONALE COMUNALE E NON DENUNCIATO E L'ANNO 2019										
F7	1	Soglia esenzione saldo 2018	2	Esenzione totale/altre agevolazioni Iscdo 2018	3	Soglia esenzione acconto 2019	4	Esenzione totale/altre agevolazioni acconto 2019	5	F8 Ritenute
SEZIONE VIII - DATI DA INDICARE NEL MOD. 730 INTEGRATIVO										
F9	1	Importi rimborsati	2	IRPEF	3	Addizionale Regionale all'IRPEF	4	Addizionale Comunale all'IRPEF	5	Cedolare secca
F10	1	Crediti utilizzati con il modello F24 per il versamento di altre imposte	2	Credito IRPEF	3	Credito Addizionale Regionale	4	Credito Addizionale Comunale	5	Credito cedolare secca
F11	1	Importi rimborsati dal sostituto	2	Ulteriore detrazione per figli	3	Detrazioni canoni locazione	4	Restituzione bonus	5	Restituzione bonus
F12	1	Importi rimborsati dal sostituto	2	Ulteriore detrazione per figli	3	Detrazioni canoni locazione	4	Restituzione bonus	5	Restituzione bonus
F13	1	Importi rimborsati dal sostituto	2	Ulteriore detrazione per figli	3	Detrazioni canoni locazione	4	Restituzione bonus	5	Restituzione bonus

QUADRO G - Crediti d'imposta

SEZIONE I - CREDITI D'IMPOSTA										
G1	1	Credito riacquisto prima casa	2	residuo precedente dichiarazione	3	credito anno 2018	4	di cui compensato nel mod. F24	5	G2 Credito canoni di locazione non percepiti (vedere istruzioni)
SEZIONE II - RENDITE DA ANTICIPAZIONI FONDI PENSIONE										
G3	1	Anno anticipazione	2	Rendite Totali Parziali	3	Somma reintegrata	4	Residuo precedente dichiaraz.	5	Anno 2018
SEZIONE III - REDDITI PRODOTTI ALL'ESTERO										
G4	1	Codice Stato estero	2	Anno	3	Reddito estero	4	Imposta estera	5	Reddito complessivo
SEZIONE IV - IMMOBILI E LOCALI DAL GISMA IN ABBUZZO										
G5	1	Abitazione principale	2	Codice fiscale	3	Numero rata	4	Totale credito	5	Residuo precedente dichiarazione
G6	1	Altri immobili	2	Impresa/Professione	3	Codice fiscale	4	Numero rata	5	Retroazione
SEZIONE V - RENDITE DA OCCUPAZIONE										
G7	1	Residuo 2017	2	di cui compensato nel mod. F24	3	Spese 2018	4	Residuo 2017	5	Rata credito 2017
SEZIONE VI - RITENUTE PER IL 2018										
G8	1	Spese 2018	2	Residuo 2017	3	Rata credito 2017	4	Residuo 2017	5	Rata credito 2018
SEZIONE VII - CREDITI D'IMPOSTA										
G9	1	Spese 2018	2	Residuo 2017	3	Rata credito 2017	4	Residuo 2017	5	Rata credito 2018
SEZIONE VIII - CREDITI D'IMPOSTA										
G10	1	Spese 2018	2	Residuo 2017	3	Rata credito 2017	4	Residuo 2017	5	Rata credito 2018
SEZIONE IX - CREDITI D'IMPOSTA										
G11	1	Spese 2018	2	Residuo 2017	3	Rata credito 2017	4	Residuo 2017	5	Rata credito 2018
SEZIONE X - CREDITI D'IMPOSTA										
G12	1	Residuo 2017	2	di cui utilizzato in F24	3	Spese 2018	4	Residuo 2017	5	di cui utilizzato in F24
SEZIONE XI - CREDITI D'IMPOSTA										
G13	1	Anno 2018	2	di cui compensato nel mod. F24	3	Spese 2018	4	Residuo 2017	5	di cui utilizzato in F24
SEZIONE XII - CREDITI D'IMPOSTA										
G14	1	Utile	2	di cui compensato nel mod. F24	3	Spese 2018	4	Residuo 2017	5	di cui utilizzato in F24

QUADRO I - Imposte da compensare

I1	1	Indicare l'importo delle imposte da versare con il Mod. F24 utilizzando in compensazione il credito che risulta dal Mod. 730	2	oppure Barrare la casella per utilizzare in compensazione con il Mod. F24 l'intero credito che risulta dal Mod. 730 (che quindi non sarà rimborsato dal sostituto d'imposta)

Copia conforme al provvedimento del 15/01/2019 e successive modific.: GRI - ZUCCHETTI S.p.a.

QUADRO E - Oneri e spese

Spese patologie esenti		SPESE SANITARIE		Numero rata		
E1	SPESE SANITARIE	.00	Rateazione (barrare la casella)	E6	SPESE SANITARIE RATEIZZATE IN PRECEDENZA	.00
E2	SPESE SANITARIE PER FAMILIARI NON A CARICO AFFETTI DA PATOLOGIE ESENTI	.00		E7	INTERESSI PER MUTUI IPOTECARI PER L'ACQUISTO DELL'ABITAZIONE PRINCIPALE	.00
E3	SPESE SANITARIE PER PERSONE CON DISABILITA'	.00		E8	ALTRE SPESE	250.00
E4	SPESE VEICOLI PER PERSONE CON DISABILITA'	.00	Numero rata	E9	ALTRE SPESE	.00
E5	SPESE PER L'ACQUISTO DI CANI GUIDA	.00		E10	ALTRE SPESE	.00
E14	SPESE PER CANONI DI LEASING	.00				

CONTRIBUTI PREVIDENZIALI ED ASSISTENZIALI		E26 ALTRI ONERI DEDUCIBILI	
E21	CONTRIBUTI PREVIDENZIALI ED ASSISTENZIALI	.00	
E22	ASSEGNO AL CONIUGE	.00	
E23	CONTRIBUTI PER ADDETTI AI SERVIZI DOMESTICI E FAMILIARI	.00	
E24	EROGAZIONI LIBERALI A FAVORE DI ISTITUZIONI RELIGIOSE	.00	
E25	SPESE MEDICHE E DI ASSISTENZA DI PERSONE CON DISABILITA'	.00	
E27	DEDUCIBILITA' ORDINARIA	.00	
E28	LAVORATORI DI PRIMA OCCUPAZIONE	.00	
E29	FONDI IN SQUILIBRIO FINANZIARIO	.00	
E30	FAMILIARI A CARICO	.00	
E32	SPESE PER ACQUISTO O COSTRUZIONE DI ABITAZIONI DATE IN LOCAZIONE	.00	
E33	RESTITUZIONE SOMME AL SOGGETTO EROGATORE	.00	
E36	EROGAZIONI LIBERALI IN FAVORE DELLE ONLUS, OV E APS	.00	

ANNO	TIPOLOGIA	CODICE FISCALE	Interventi particolari	Acquisto, eredita' o donazione	Numero rata	IMPORTO SPESA	N. d'ordine immobile
E41	2017	[REDACTED]			2	[REDACTED]	10
E42	2017	[REDACTED]			2	[REDACTED]	
E43	2018	[REDACTED]			1	[REDACTED]	6

N. ord. immobile	Condominio	CODICE COMUNE	T/U	SEZ.URB./COMUNE CATAST.	FOGLIO	PARTICELLA	SUBALTERNO
E51							
E52							

ALTRI DATI		CONDUTTORE (estremi registrazione contratto)					DOMANDA ACCATASTAMENTO		
E53									

NUMERO RATA	SPESA ARREDO IMMOBILE	NUMERO RATA	SPESA ARREDO IMMOBILE
E57	.00		.00
E58	.00		.00
E59			.00

PERIODO 2016	CASI PARTICOLARI	PERIODO 2009	NUMERO RATA	IMPORTO SPESA
E61			3	[REDACTED]
E62				.00

TIPOLOGIA	GIORNI	PERCENTUALE	GIORNI	PERCENTUALE
E71				
E72				
E81				
E82				
E83				.00

Copia conforme al provvedimento del 15/01/2019 e successive modificazioni - ZUCCHETTI S.p.A.

730 rinfittivo

730 integrativo



Impegno ad informare il contribuente di eventuali comunicazioni dell'Agenzia delle Entrate relative alla presente dichiarazione

Comunicazione dati rettificati CAF o professionista

Sostituto, CAF o professionista non delegato



SOSTITUTO D'IMPOSTA O C.A.F. O PROFESSIONISTA ABILITATO	CODICE FISCALE	COGNOME E NOME O DENOMINAZIONE	N. ISCRIZIONE ALBO DEI CAF
RESPONSABILE ASSISTENZA FISCALE			00007
DICHIARANTE		QUARESIMA MARCELLO	
CONIUGE DICHIARANTE			

1	REDDITI DOMINICALI	.00
2	REDDITI AGRARI	.00
3	REDDITI DEI FABBRICATI	.00
4	REDDITI DI LAVORO DIPENDENTE E ASSIMILATI	32.867.00
5	ALTRI REDDITI	.00
6	IMPONIBILE CEDOLARE SECCA	.00
7	Reddito abitazione principale e pertinenze (non soggette a IMU)	40.00
11	REDDITO COMPLESSIVO	32.907.00
12	Deduzione abitazione principale e pertinenze (non soggette a IMU)	40.00
13	ONERI DEDUCIBILI	.00
14	REDDITO IMPONIBILE	32.867.00
15	Compensi per attività sportive dilettantistiche con ritenuta a titolo d'imposta	.00
16	IMPOSTA LORDA	8.809.00
21	Detrazione per coniuge a carico	.00
22	Detrazione per figli a carico	1.332.00
23	Ulteriore detrazione per figli a carico	.00
24	Detrazione per altri familiari a carico	.00
25	Detrazione per redditi di lavoro dipendente	802.00
26	Detrazione per redditi di pensione	.00
27	Detrazione per redditi assimilati a quelli di lavoro dipendente e altri redditi	.00
28	Detrazione oneri ed erogazioni liberali	568.00
29	Detrazione spese per interventi di recupero del patrimonio edilizio e per misure antisismiche	436.00
30	Detrazione spese arredo immobili ristrutturati	.00
31	Detrazioni spese per interventi di risparmio energetico	279.00
32	Detrazione spese arredo immobili giovani coppie	.00
33	Detrazione IVA per acquisto abitazione classe energetica A o B	.00
37	Detrazioni inquilini con contratto di locazione e affitto terreni agricoli ai giovani	.00
38	Altre detrazioni d'imposta	.00
41	Credito d'imposta per il riacquisto della prima casa	.00
42	Credito d'imposta per l'incremento dell'occupazione	.00
43	Credito d'imposta reintegro anticipazioni fondi pensione	.00
44	Credito d'imposta per mediazioni	.00
45	Credito d'imposta per negoziazione e arbitrato	.00
48	TOTALE DETRAZIONI E CREDITI D'IMPOSTA	3.417.00
50	IMPOSTA NETTA	5.392.00
51	Credito d'imposta per altri immobili - Sisma Abruzzo	.00
52	Credito d'imposta per l'abitazione principale - Sisma Abruzzo	.00
53	Credito d'imposta per imposte pagate all'estero	.00
54	Credito d'imposta per erogazioni cultura	.00
55	Credito d'imposta per erogazioni scuola	.00
56	Credito d'imposta per videosorveglianza	.00
57	Altri crediti d'imposta	.00
58	Crediti residui per detrazioni incapienti	.00
59	RITENUTE	6.676.00
60	DIFFERENZA	-1.284.00

61	ECCEDEZZA DELL'IRPEF RISULTANTE DALLA PRECEDENTE DICHIARAZIONE	.00
62	ACCONTI VERSATI	.00
63	Restituzione bonus fiscale e straordinario	.00
64	Detrazioni e crediti già rimborsati dal sostituto	.00
66	Bonus IRPEF spettante	.00
67	Bonus IRPEF riconosciuto in dichiarazione	.00
68	Restituzione Bonus IRPEF non spettante	.00
71	REDDITO IMPONIBILE	32.857,00
72	ADDIZIONALE REGIONALE ALL'IRPEF DOVUTA	481,00
73	ADDIZIONALE REGIONALE ALL'IRPEF RISULTANTE DALLA CERTIFICAZIONE	481,00
74	ECCEDEZZA ADDIZIONALE REGIONALE ALL'IRPEF PRECEDENTE DICHIARAZIONE	.00
75	ADDIZIONALE COMUNALE ALL'IRPEF DOVUTA	238,00
76	ADDIZIONALE COMUNALE ALL'IRPEF RISULTANTE DALLA CERTIFICAZIONE E/O VERSATA	238,00
77	ECCEDEZZA ADDIZIONALE COMUNALE ALL'IRPEF PRECEDENTE DICHIARAZIONE	.00
78	ACCONTO ADDIZIONALE COMUNALE ALL'IRPEF 2019	69,00
79	ACCONTO ADDIZIONALE COMUNALE ALL'IRPEF 2019 RISULTANTE DALLA CERTIFICAZIONE	69,00
80	CEDOLARE SECCA DOVUTA	.00
81	DIFFERENZA	.00
82	ECCEDEZZA CEDOLARE SECCA RISULTANTE DALLA PRECEDENTE DICHIARAZIONE	.00
83	ACCONTI CEDOLARE SECCA VERSATI PER IL 2018	.00

	Codice Regionale/ Comune	CREDITI				DEBITI							
		Importi non rimborsabili	Credito	di cui da utilizzare in compensazione con F24	di cui da rimborsare	Importi da non versare	Importi da trattenerne/versare						
91	IRPEF	2	.00	3	1.284,00	4	.00	5	1.284,00	6	.00	7	.00
92	ADDIZIONALE REGIONALE IRPEF	1	.00	.00	.00	.00	.00	.00	.00	.00	.00	.00	.00
93	ADDIZIONALE COMUNALE IRPEF		.00	.00	.00	.00	.00	.00	.00	.00	.00	.00	.00
94	PRIMA RATA ACCONTO IRPEF 2019												.00
95	SECONDA O UNICA RATA ACCONTO IRPEF 2019												.00
96	ACCONTO 20% REDDITI TASSAZIONE SEPARATA										.00	.00	.00
97	ACCONTO ADDIZIONALE COMUNALE 2019										.00	.00	.00
98	IMPOSTA SOSTITUTIVA PREMI DI RISULTATO E WELFARE AZIENDALE										.00	.00	.00
99	CEDOLARE SECCA LOCAZIONI		.00	.00	.00	.00	.00	.00	.00	.00	.00	.00	.00
100	PRIMA RATA ACCONTO CEDOLARE SECCA 2019												.00
101	SECONDA O UNICA RATA ACCONTO CEDOLARE SECCA 2019												.00

	Codice Regionale/ Comune	CREDITI				DEBITI							
		Importi non rimborsabili	Credito	di cui da utilizzare in compensazione con F24	di cui da rimborsare	Importi da non versare	Importi da trattenerne/versare						
111	IRPEF	2	.00	3	.00	4	.00	5	.00	6	.00	7	.00
112	ADDIZIONALE REGIONALE IRPEF	1	.00	.00	.00	.00	.00	.00	.00	.00	.00	.00	.00
113	ADDIZIONALE COMUNALE IRPEF		.00	.00	.00	.00	.00	.00	.00	.00	.00	.00	.00
114	PRIMA RATA ACCONTO IRPEF 2019												.00
115	SECONDA O UNICA RATA ACCONTO IRPEF 2019												.00
116	ACCONTO 20% REDDITI TASSAZIONE SEPARATA										.00	.00	.00
117	ACCONTO ADDIZIONALE COMUNALE 2019										.00	.00	.00
118	IMPOSTA SOSTITUTIVA PREMI DI RISULTATO E WELFARE AZIENDALE										.00	.00	.00
119	CEDOLARE SECCA LOCAZIONI		.00	.00	.00	.00	.00	.00	.00	.00	.00	.00	.00
120	PRIMA RATA ACCONTO CEDOLARE SECCA 2019												.00
121	SECONDA O UNICA RATA ACCONTO CEDOLARE SECCA 2019												.00

DATI PER LA COMPILAZIONE DEL MODELLO F24

		1 CODICE TRIBUTO	2 ANNO DI RIFERIMENTO	3 CODICE REGIONE/COMUNE	4 CREDITO (DA QUADRO I)	5 DIPENDENTI SENZA SOSTITUTO (credito non superiore a 15 euro)
191	IRPEF	4001	2018		.00	.00
192	ADDIZIONALE REGIONALE IRPEF	3801	2018		.00	.00
193	ADDIZIONALE COMUNALE IRPEF	3844	2018		.00	.00
194	CEDOLARE SECCA LOCAZIONI	1842	2018		.00	.00
195	SOLO MOD. 730	ACCONTO 20% TASSAZIONE SEPARATA	4200	2018		.00
196	INTEGRATIVO	IMPOSTA SOSTITUTIVA PREMI DI RISULTATO	1818	2018		.00
198	TOTALE				.00	.00

		1 CODICE TRIBUTO	2 ANNO DI RIFERIMENTO	3 CODICE REGIONE/COMUNE	4 CREDITO (DA QUADRO I)	5 DIPENDENTI SENZA SOSTITUTO (credito non superiore a 15 euro)
211	IRPEF	4001	2018		.00	.00
212	ADDIZIONALE REGIONALE IRPEF	3801	2018		.00	.00
213	ADDIZIONALE COMUNALE IRPEF	3844	2018		.00	.00
214	CEDOLARE SECCA LOCAZIONI	1842	2018		.00	.00
215	SOLO MOD. 730	ACCONTO 20% TASSAZIONE SEPARATA	4200	2018		.00
216	INTEGRATIVO	IMPOSTA SOSTITUTIVA PREMI DI RISULTATO	1818	2018		.00
218	TOTALE				.00	.00

IMPORTI DA VERSARE - GIUGNO		1 CODICE TRIBUTO	2 ANNO DI RIFERIMENTO	3 CODICE REGIONE/COMUNE	4 IMPORTO DA VERSARE
231	IRPEF	4001	2018		.00
232	ADDIZIONALE REGIONALE IRPEF	3801	2018		.00
233	ADDIZIONALE COMUNALE IRPEF	3844	2018		.00
234	PRIMA RATA ACCONTO IRPEF 2019	4033	2019		.00
235	ACCONTO 20% TASSAZIONE SEPARATA	4200	2018		.00
236	ACCONTO ADDIZIONALE COMUNALE 2019	3843	2019		.00
237	IMPOSTA SOSTITUTIVA PREMI DI RISULTATO	1818	2018		.00
238	CEDOLARE SECCA LOCAZIONI	1842	2018		.00
239	PRIMA RATA ACCONTO CEDOLARE SECCA 2019	1840	2019		.00
241	Importi relativi al coniuge con domicilio diverso dal dichiarante	ADDIZIONALE REGIONALE IRPEF	3801	2018	.00
242		ADDIZIONALE COMUNALE IRPEF	3844	2018	.00
243		ACCONTO ADDIZIONALE COMUNALE 2019	3843	2019	.00
IMPORTI DA VERSARE - NOVEMBRE					
244	SECONDA O UNICA RATA ACCONTO IRPEF 2019	4034	2019		.00
245	SECONDA O UNICA RATA ACCONTO CEDOLARE SECCA 2019	1841	2019		.00

MESSAGGI

SEGUE FOGLIO MESSAGGI >>>

FRMA DEL DATORE DI LAVORO O DEL RAPPRESENTANTE DELL'ENTE EROGANTE O
DEL RESPONSABILE DELL'ASSISTENZA FISCALE DEL C.A.F. O DEL PROFESSIONISTA ABILITATO

130	Residuo credito d'imposta per erogazione cultura		.00	.00					
131	Residuo credito d'imposta per il riacquisto della prima casa da utilizzare in compensazione		.00	.00					
132	Residuo credito d'imposta per l'incremento dell'occupazione da utilizzare in compensazione		.00	.00					
133	Residuo credito d'imposta per l'abitazione principale - Sisma Abruzzo		.00	.00					
134	Residuo credito d'imposta reintegro anticipazioni fondi pensione		.00	.00					
135	Residuo credito d'imposta per mediazioni		.00	.00					
136	Totale spese sanitarie rateizzate nella presente dichiarazione (righe E1, E2 e E3)		.00	.00					
137	Reddito di riferimento per agevolazioni fiscali (con imponibile cedolare secca locazioni)		32.907	.00					
138	ACCONTO IRPEF 2019	Reddito complessivo	.00	.00					
139	CASI PARTICOLARI	Importo su cui calcolare l'acconto	.00	.00					
141	ACCONTI 2019 COMPENSATI	Prima rata acconto IRPEF	.00	.00					
142	INTERAMENTE NEL MOD. 730/2019	Acconto addizionale comunale	.00	.00					
143		Prima rata acconto cedolare secca	.00	.00					
145	Crediti per imposte pagate all'estero	DICHIARANTE	1	2	3	4	5	6	Credito utilizzato
146		CONIUGE DICHIARANTE			.00		.00		.00
147	Redditi fondiari non imponibili								.00
148	Reddito abitazione principale e pertinenza (soggette a IMU)					719			.00
149	Residuo deduzione somme restituite					.00			.00
150	Residuo erogazioni scuola					.00			.00
151	Residuo credito d'imposta per negoziazione e arbitrato					.00			.00
152	Residuo credito d'imposta per videosorveglianza					.00			.00
153	Residuo erogazioni liberali ONLUS, OV e APS					.00			.00
160	Credito d'imposta per erogazione cultura	DICHIARANTE	Rata 2017	1	.00	Rata 2018	2	.00	
		CONIUGE DICHIARANTE	Rata 2017		.00	Rata 2018		.00	

RISULTATO DELLA LIQUIDAZIONE

RICHIESTA DI RATEIZZAZIONE DEI VERSAMENTI DI SALDO E DEGLI EVENTUALI ACCONTI IN		RATE	SALDO E PRIMO ACCONTO	SECONDO O UNICO ACCONTO
161	IMPORTO CHE SARA' TRATTENUTO DAL DATORE DI LAVORO O DALL'ENTE PENSIONISTICO IN BUSTA PAGA Saldo e primo acconto nel mese di luglio (agosto/settembre per i pensionati). Secondo o unico acconto nel mese di novembre Nel caso di richiesta di rateizzazione il saldo ed il primo acconto saranno ripartiti in base al numero di rate richiesto		.00	.00
162	IMPORTO DA VERSARE CON IL MOD. F24 (dipendenti senza sostituto). Saldo e primo acconto nel mese di giugno. Secondo o unico acconto nel mese di novembre. Per il dettaglio delle imposte da versare vedere i righe da 231 a 245		.00	.00
				CREDITO
163	IMPORTO CHE SARA' RIMBORSATO DAL DATORE DI LAVORO O DALL'ENTE PENSIONISTICO IN BUSTA PAGA Nel mese di luglio (agosto/settembre per i pensionati)			1.578
164	IMPORTO CHE SARA' RIMBORSATO DALL'AGENZIA DELLE ENTRATE (dipendenti senza sostituto)			.00
171	IRPEF		.00	.00
172	ADDIZIONALE REGIONALE IRPEF		.00	.00
173	ADDIZIONALE COMUNALE IRPEF		.00	.00
174	ACCONTO 20% REDDITI TASSAZIONE SEPARATA		.00	.00
175	IMPOSTA SOSTITUTIVA PREMI DI RISULTATO		.00	.00
176	CEDOLARE SECCA LOCAZIONI		.00	.00
178	IMPORTO CHE SARA' RIMBORSATO DAL DATORE DI LAVORO O DALL'ENTE PENSIONISTICO IN BUSTA PAGA			.00
179	IMPORTO CHE SARA' RIMBORSATO DALL'AGENZIA DELLE ENTRATE (dipendenti senza sostituto)			.00

30

AUTOCOMPILATO MODELLO 730/2020 Redditi 2019

CAAFFITS01

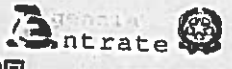
TO-001-0001805542-
Ufficio: NOVOLI Pr. Archiv.: 904

Mod. N. 1

CONTRIBUENTE DICHIARANTE CONIUGE DICHIARANTE DICHIARAZIONE CONGIUNTA RAPPRESENTANTE O TUTORE O EREDE

CODICE FISCALE DEL CONTRIBUENTE (obbligatorio) Soggetto fiscalmente a carico di altri (vedere istruzioni) 730 senza scatti Situazioni particolari Quadro K CODICE FISCALE (rappresentante o tutore o erede)

DATI DEL CONTRIBUENTE

COGNOME (per le donne indicare il cognome da nubile) NOME MARCELLO SESSO (M o F) M

QUARESTIMA DATA DI NASCITA COMUNE (o Stato estero) DI NASCITA PROVINCIA (sigla) TUTORATO MINORE DECEDUTO/A

RESIDENZA ANAGRAFICA

COMUNE TIPOLOGIA (Via, piazza, ecc.) INDIRIZZO FRAZIONE DATA DELLA VARIAZIONE PROVINCIA (sigla) C.A.P. NUM. CIVICO

Da compilare solo se variata dal 1/1/2019 alla data di presentazione della dichiarazione.

TELEFONO E POSTA ELETTRONICA

TELEFONO PREFISSO NUMERO CELLULARE INDIRIZZO DI POSTA ELETTRONICA Dichiarazione presentata per la prima volta

DOMICILIO FISCALE AL 01/01/2019

COMUNE SIGNA (I728) PROVINCIA (sigla) FUSIONE COMUNI

DOMICILIO FISCALE AL 01/01/2020

COMUNE FI PROVINCIA (sigla) FUSIONE COMUNI Casi particolari addizionali regionali

FAMILIARI A CARICO

BARRARE LA CASELLA
C = Coniuge
F1 = Primo figlio
F = Figlio
A = Altro
D = Figlio con disabilità

		CODICE FISCALE (Il codice del coniuge va indicato anche se non fiscalmente a carico)	MESI A CARICO	MINORE (3 ANNI)	%	DETRAZIONE 100% AFFIDAMENTO FIGLI	PERCENTUALE ULTERIORE DETRAZIONE PER FAMIGLIE CON ALMENO 4 FIGLI
1	<input checked="" type="checkbox"/> CONIUGE	<input type="checkbox"/>					
2	<input checked="" type="checkbox"/> F1	<input type="checkbox"/>	12		100		
3	<input checked="" type="checkbox"/> F	<input type="checkbox"/>	12		100		
4	<input type="checkbox"/> F	<input type="checkbox"/>					NUMERO FIGLI IN AFFIDO PREADOTTIVO A CARICO DEL CONTRIBUENTE
5	<input type="checkbox"/> F	<input type="checkbox"/>					

DATI DEL SOSTITUTO D'IMPOSTA CHE EFFETTUERA' IL CONGUAGLIO

COGNOME e NOME o DENOMINAZIONE CODICE FISCALE COMUNE ROMA

C.I.A.N. PROV. TIPOLOGIA (Via, piazza, ecc.) INDIRIZZO NUM. CIVICO C.A.P.

FRAZIONE NUMERO DI TELEFONO/FAX INDIRIZZO DI POSTA ELETTRONICA CODICE SEDE

FIRMA DELLA DICHIARAZIONE

N. modelli compilati 2 Barrare la casella per richiedere di essere informato direttamente dal soggetto che presta l'assistenza fiscale di eventuali comunicazioni dell'Agenzia delle Entrate

FIRMA DEL CONTRIBUENTE

QUADRO A - Redditi dei terreni

N. ORD.	REDDITO DOMINICALE	TITOLO	REDDITO AGRARIO	POSSESSO		CANONE DI AFFITTO IN REGIME VINCOLISTICO	CASI PARTICOLARI	CONTRIBUZIONE (Indicare il tipo di contributo)	IMM. NON USUFRUITO	CONTRIBUZIONE DIBETTO 5-10
				GIORNI	%					
A1	,00		,00							
A2	,00		,00							
A3	,00		,00							
A4	,00		,00							
A5	,00		,00							
A6	,00		,00							

Copia conforme al provvedimento del 15/01/2020 e successive modificazioni - ZUCCHETTI S.p.a.

QUADRO B - Redditi dei fabbricati e altri dati

SEZIONE I - REDDITI DEI FABBRICATI					7	8	9	11	12	13		
1	RENDITA	UTILIZZO	POSSESSO		5	6	CABIPARTICOLARI	CONTINUAZIONE (CABIPARTICOLARI)	CODICE COMUNALE	CEDOLARE SECCA	CABIPARTICOLARI IMU	STATO DI EMERGENZA
			3	4								
B1	772,00	1	365	100,00					I728			
B2	,00											
B3	,00											
B4	,00											
B5	,00											
B6	,00											
B7	,00											

SEZIONE II - DATI RELATIVI AI CONTRATTI DI LOCAZIONE							CODICE IDENTIFICATIVO DEL CONTRATTO		CONTRATTI NON SUPERIORI A 30 GG	ANNO DI PRESENTAZIONE DICHIARAZIONE ICI/IMU
1	2	3	ESTREMI DI REGISTRAZIONE DEL CONTRATTO			6	7	8	9	10
			4	5	6					
B11										

QUADRO C - Redditi di lavoro dipendente e assimilati

SEZIONE I - REDDITI DI LAVORO DIPENDENTE E ASSIMILATI										Casal particolari			
1	2	3	4	5	6	7	8	9	10	11	12	13	
													14
C1	2	1	30.181,00										
SOMME PER PREMI DI RISULTATO E WELFARE AZIENDALE													
1		2		3		4		5		6		7	
C4		TIPOLOGIA LIMITE		SOMME A TASSAZIONE ORDINARIA		SOMME A IMPOSTA SOSTITUTIVA		RITENUTE IMPOSTA SOSTITUTIVA		BENEFIT		BENEFIT A TASSAZIONE ORDINARIA	
				,00		,00		,00		,00		,00	
C5		TASSAZIONE ORDINARIA		TASSAZIONE SOSTITUTIVA		ASSENZA REQUISITI		LAVORO DIPENDENTE		PENSIONE			
								365					

SEZIONE II - ALTRI REDDITI ASSIMILATI A QUELLI DI LAVORO DIPENDENTE

1	2	3	4	5	6	7	8	9	10
C6	1		,00						
C7	1								
C8	1								

SEZIONE III - RITENUTE IRPEF E ADDIZIONALE REGIONALE ALL'IRPEF

1	2	3	4	5
C9	RITENUTE IRPEF (punto 21 CU 2020)	5.511,00	RITENUTE IMPOSTA SOSTITUTIVA R.I.T.A.	,00
C10	RITENUTE ADDIZIONALE REGIONALE (punto 22 CU 2020)			436,00

SEZIONE IV - RITENUTE ADDIZIONALE COMUNALE ALL'IRPEF

1	2	3	4
C11	RITENUTE ACCONTO ADDIZIONALE COMUNALE 2019 (punto 28 CU 2020)	69,00	RITENUTE BALDO ADDIZIONALE COMUNALE 2019 (punto 27 CU 2020)
C12	RITENUTE ACCONTO ADDIZIONALE COMUNALE 2020 (punto 29 CU 2020)		142,00

SEZIONE V - BONUS IRPEF

1	2	3	4	5	6	7
C14	BONUS IRPEF (punto 30 CU 2020)		BONUS EPICATO (punto 302 CU 2020)			
C15	FRUITA TASSAZIONE SEPARATA					,00

QUADRO D - Altri redditi

SEZIONE I - REDDITI DI CAPITALE, LAVORO AUTONOMO E REDDITI DIVERSI

1	2	3	4	5	6	7	8	9	10
D1	UTILI ED ALTRI PROVENTI EQUIPARATI		,00						,00
D3	REDDITI DERIVANTI DA ATTIVITA' ASSIMILATE AL LAVORO AUTONOMO								,00
D4	REDDITI DIVERSI								,00
D5	REDDITI DERIVANTI DA ATTIVITA' OCCASIONALE O DA OBBLIGHI DI FARE, NON FARE E PERMETTERE								,00

SEZIONE II - REDDITI SOGGETTI A TASSAZIONE SEPARATA

1	2	3	4	5	6	7	8	9
D6	REDDITI PERCEPITI DA EREDI E LEGATARI							,00
D7	IMPOSTE E ONERI RIMBORSATI NEL 2019 E ALTRI REDDITI A TASSAZIONE SEPARATA							,00

... modif... ZUCCHETTI S.p.a.

QUADRO F - Acconti, ritenute, eccedenze e altri dati

SEZIONE I - ACCONTI IRPEF, ADDIZIONALE COMUNALE E CEDOLARE SECCA RELATIVI AL 2019 TRATTENUTI E/O VERSATI CON F24

F1	Acconto IRPEF 2019	1 Prima rata	2 Seconda o unica rata	Acconto Addizionale Comunale 2019	3 Importo	Acconto cedolare secca 2019	5 Prima rata	6 Seconda o unica rata
		.00	.00		.00		.00	.00

SEZIONE II - ALTRE RITENUTE SUBITE DIVERSE DA QUELLE INDICATE NEI QUADRI C E D

F2	100ds	2 IRPEF	3 Addizionale Regionale	4 Addizionale Comunale	5 Addizionale Regionale IRPEF attività sportive dilettantistiche	6 Addizionale Comunale IRPEF attività sportive dilettantistiche	7 IRPEF per lavori socialmente utili	8 Addizionale Regionale IRPEF per lavori socialmente utili
		.00	.00	.00	.00	.00	.00	.00

SEZIONE III-A - ECCEDENZE RISULTANTI DALLA PRECEDENTE DICHIARAZIONE

F3	1 IRPEF	2 di cui compensata in F24	3 Imposta sostitutiva quadro RT	4 di cui compensata in F24	5 Cedolare secca	6 di cui compensata in F24	7 Codice Regione	8 Addizionale Regionale IRPEF	9 di cui compensata in F24	10 Codice Comune	11 Addizionale Comunale IRPEF	12 di cui compensata in F24	13 Premio di risultato	14 di cui compensata in F24
	.00	.00	.00	.00	.00	.00		.00	.00		.00	.00	.00	.00

SEZIONE III-B - ECCEDENZE RISULTANTI DA DICHIARAZIONI INTEGRATIVE A FAVORE PRESENTATE OLTRE L'ANNO SUCCESSIVO

F4	1 Anno	2 IRPEF	3 Imposta sostitutiva quadro RT	4 Cedolare secca	5 Codice Regione	6 Addizionale Regionale all'IRPEF	7 Codice Comune	8 Addizionale Comunale all'IRPEF	9 Imposta sostitutiva sulle produzioni
		.00	.00	.00		.00		.00	.00

SEZIONE IV - RITENUTE E ACCONTI SOSPESI PER EVENTI ECCEZIONALI

F5	1 Eventi eccez.	2 IRPEF	3 Addiz. Regionale	4 Addiz. Comunale	5 Imposta sostitutiva quadro RT	6 Cedolare secca	7 Imposta sostitutiva sulla produzione
		.00	.00	.00	.00	.00	.00

SEZIONE V - MISURA DEGLI ACCONTI PER L'ANNO 2020 E RATEAZIONE DEL SALDO 2019

F6	1 Barre la casella per non effettuare i versamenti di acconto IRPEF	2 Versamenti di acconto IRPEF in misura inferiore	3 Barre la casella per non effettuare i versamenti di acconto add. comunale	4 Versamenti di acconto add. comunale in misura inferiore	5 Versamenti di acconto cedolare secca in misura inferiore	6 Numero rate (in caso di dichiarazioni congiunte indicare il dato solo nel modello del dichiarante)	7
		.00	.00	.00	.00		.00

SEZIONE VI - SOGLIE DI ESENZIONE ADDIZIONALE COMUNALE NON DESUMIBILI DAL MOD. 730

F7	1 Soglia esenzione saldo 2019	2 Esenzione totale/altre agevolazioni saldo 2019	3 Soglia esenzione acconto 2020	4 Esenzione totale/altre agevolazioni acconto 2020
	.00	.00	.00	.00

SEZIONE VII - LOCAZIONI BREVI

F8	1 Ritenute	2
	.00	.00

SEZIONE VIII - DATI DA INDICARE NEL MOD. 730 INTEGRATIVO

F9	1 Importi rimborsati IRPEF	2 Addizionale Regionale all'IRPEF	3 Addizionale Comunale all'IRPEF	4 Cedolare secca
	.00	.00	.00	.00
F10	1 Crediti utilizzati con il modello F24 per il versamento di altre imposte	2 Credito Addizionale Regionale	3 Credito Addizionale Comunale	4 Credito cedolare secca
	.00	.00	.00	.00

SEZIONE IX - ALTRI DATI

F11	1 Importi rimborsati dal sostituto	2 Ulteriori detrazioni per figli	3 Detrazioni canoni locazione	F12	1 Restituzione bonus	2 fiscale	3 straordinario	F13	1 Pignoramento presso terzi	2 Tipo reddito	3 Ritenute	4
	.00	.00	.00		.00	.00	.00		.00		.00	.00

QUADRO G - Crediti d'imposta

SEZIONE I - FABBRICATI

G1	1 Credito riacquisito prima casa	2 residuo precedente dichiarazione	3 credito anno 2018	4 di cui compensato nel mod. F24	G2	1 Credito canoni di locazione non percepiti (vedere istruzioni)	2
	.00	.00	.00	.00		.00	.00

SEZIONE II - REINTEGRO ANTICIPAZIONI FONDI PENSIONE

G3	1 Anno anticipazione	2 Retiro Totale/Parziale	3 Somma reintegrata	4 Residuo precedente dichiaraz.	5 Anno 2019	6 di cui compensato nel mod. F24
	.00	.00	.00	.00	.00	.00

SEZIONE III - REDDITI PRODOTTI ALL'ESTERO

G4	1 Codice Stato estero	2 Anno	3 Reddito estero	4 Imposta estera	5 Reddito complessivo	6 Imposta lorda	7 Imposta netta	8 Credito utilizzato nelle precedenti dichiarazioni	9 di cui relativo allo Stato estero di col. 1
			.00	.00	.00	.00	.00	.00	.00

SEZIONE IV - IMMOBILI COLPITI DALLA SISMA IN ABRUZZO

G5	1 Abitazione principale	2 Codice fiscale	3 Numero rata	4 Totale credito	5 Residuo precedente dichiarazione
					.00
G6	1 Altri Immobili Impresa/Professione	2 Codice fiscale	3 Numero rata	4 Rateazione	5 Totale credito
					.00

SEZIONE V - INCREMENTO OCCUPAZIONE

SEZIONE VII - EROGAZIONI CULTURA

G7	1 Residuo 2018	2 di cui compensato nel mod. F24	G9	1 Spesa 2019	2 Residuo 2018	3 Rata credito 2018	4 Rata credito 2017
	.00	.00		.00	.00	.00	.00

SEZIONE VIII - EROGAZIONI SCUOLA

SEZIONE IX - NEGOZIAZIONE E ARBITRATO

G10	1 Spesa 2018	2 Spesa 2017	3 Residuo 2018	G11	1 Credito spettante	2 Residuo 2018	3 di cui utilizzato in F24
	.00	.00	.00		.00	.00	.00

SEZIONE X - VIDEOSORVEGLIANZA

SEZIONE XIII - ALTRI CREDITI

G12	1 Residuo 2018	2 di cui utilizzato in F24	G15	1 Codice	2 Importo	3 di cui compensato nel mod. F24
	.00	.00			.00	.00

QUADRO I - Imposte da compensare

I1	1 Indicare l'importo delle imposte da versare con il Mod. F24 utilizzando in compensazione il credito che risulta dal Mod. 730	2 oppure Barre la casella per utilizzare in compensazione con il Mod. F24 l'intero credito che risulta dal Mod. 730 (che quindi non sarà rimborsato dal sostituto d'imposta)
	.00	.00

Copia conforme al provvedimento del 15/01/2020 e successive modificazioni - ZUCCHETTI S.p.A.

QUADRO E - Oneri e spese

SEZIONE I - SPESE PER LE QUALI SPETTA LA DETRAZIONE D'IMPOSTA DEL 10%, 36%, 30% o 35%

Spese patologiche esenti		SPESE SANITARIE		Numero rata	
E1	SPESE SANITARIE	1	2	E6	SPESE SANITARIE RATEIZZATE IN PRECEDENZA
			1.475,00		
E2	SPESE SANITARIE PER FAMILIARI NON A CARICO AFFETTI DA PATOLOGIE ESENTI			E7	INTERESSI PER MUTUI IPOTECARI PER L'ACQUISTO DELL'ABITAZIONE PRINCIPALE
					1.225,00
E3	SPESE SANITARIE PER PERSONE CON DISABILITA'			E8	ALTRE SPESE
					471,00
E4	SPESE VEICOLI PER PERSONE CON DISABILITA'			E9	ALTRE SPESE
					342,00
E5	SPESE PER L'ACQUISTO DI CANI GUIDA			E10	ALTRE SPESE
					250,00
E14	SPESE PER CANONI DI LEASING	1	2	3	4

SEZIONE II - SPESE E ONERI PER I QUALI SPETTA LA DEDUZIONE DAL REDDITO COMPLESSIVO

Contributi per previdenza complementare		Dedotti dal sostituto		Non dedotti dal sostituto	
E21	CONTRIBUTI PREVIDENZIALI ED ASSISTENZIALI			E26	ALTRI ONERI DEDUCIBILI
E22	ASSEGNO AL CONIUGE	1	2	E27	DEDUCIBILITA' ORDINARIA
E23	CONTRIBUTI PER ADDETTI AI SERVIZI DOMESTICI E FAMILIARI			E28	LAVORATORI DI PRIMA OCCUPAZIONE
E24	EROGAZIONI LIBERALI A FAVORE DI ISTITUZIONI RELIGIOSE			E29	FONDI IN EQUILIBRIO FINANZIARIO
E25	SPESE MEDICHE E DI ASSISTENZA DI PERSONE CON DISABILITA'			E30	FAMILIARI A CARICO
E32	SPESE PER ACQUISTO O COSTRUZIONE DI ABITAZIONI DATE IN LOCAZIONE	1	2	3	
E33	RESTITUZIONE SOMME AL SOGGETTO EROGATORE	1	2		
E36	EROGAZIONI LIBERALI IN FAVORE DELLE ONLUS/OV E APS	1	2		

SEZIONE III A - SPESE PER INTERVENTI DI RECUPERO DEL PATRIMONIO EDILIZIO, PER MISURE ANTISISMICHE E BONUS VERDE

ANNO	TIPOLOGIA	CODICE FISCALE	Interventi particolari	Ampliamenti e ristrutturazioni	Numero rata	IMPORTO SPESA	N. d'ordine immobile
E41	2013	93074140489			7	949,00	
E42	2013				7	1.650,00	
E43	2016				4	841,00	

SEZIONE III B - DATI CATASTALI IDENTIFICATIVI DEGLI IMMOBILI E ALTRI DATI PER FRUIRE DELLA DETRAZIONE

N. ord. immobile	Condominio	CODICE COMUNE T/U	SEZ.URB./COMUNE CATAST.	FOGLIO	PARTICELLA	SUBALTERNO		
E51	1	2	3	4	5	6	7	8
E52								1

ALTRI DATI		CONDUTTORE (estremi registrazione contratto)					DOMANDA ACCATASTAMENTO			
N. d'ordine immobile	Condominio	DATA	SERIE	NUMERO e sottocensura	CODICE UFFICIO ASSESSOR ENTRATE	CODICE IDENTIFICATIVO DEL CONTRATTO	DATA	NUMERO	MONITORIO ASSESSORILE	
E53	1	2	3	4	5	6	7	8	9	

SEZIONE III C - ALTRE SPESE PER LE QUALI SPETTA LA DETRAZIONE DEL 50%

PRICE CONTRIBUTIVA O COLONNINE PER RICARICA	CODICE	ANNO	IMPORTO	SPESE ARREDO IMMOBILI RISTRUTTURATI	NUMERO RATA	SPESE ARREDO IMMOBILE	NUMERO RATA	SPESE ARREDO IMMOBILE
E56				E57				
E58				E59				

SEZIONE IV - SPESE PER INTERVENTI DI RISPARMIO ENERGETICO

TIPO INTERVENTO	ANNO	PERIODO 2013	CASI PARTICOLARI	PERIODO 2008 Fidejurmazione rata	NUMERO RATA	IMPORTO SPESA
E61	2013	1			7	605,00
E62	2013	2			7	1.089,00

SEZIONE V - DETRAZIONE PER GLI INQUILINI CON CONTRATTO DI LOCAZIONE

TIPOLOGIA	GIORNI	PERCENTUALE	LAVORATORI DIPENDENTI CHE TRASFERISCONO LA RESIDENZA PER MOTIVI DI LAVORO	GIORNI	PERCENTUALE
E71	1	2	E72	1	2

SEZIONE VI - ALTRE DETRAZIONI D'IMPOSTA

(Barrare la casella)		CODICE	
E81	DETRAZIONE PER SPESE DI MANTENIMENTO DEI CANI GUIDA	E82	DETRAZIONE AFFITTO TERRENI AGRICOLI AI GIOVANI
		E83	ALTRE DETRAZIONI

Mod. 74/2010 e successive modificazioni - ZUCCHETTI S.p.A.

QUADRO E - Oneri e spese

CODICE FISCALE

93074140489

Mod. N

2

SEZIONE I - SPESE PER LE QUALI SPETTA LA DETRAZIONE D'IMPOSTA DEL 19%, 26%, 30% o 35%

E1	SPESE SANITARIE	Spese patologie esenti	0,00	Rateazione (barra in casella)		2	SPESE SANITARIE	0,00	E6	SPESE SANITARIE RATEIZZATE IN PRECEDENZA	Numero rata		0,00
E2	SPESE SANITARIE PER FAMILIARI NON A CARICO AFFETTI DA PATOLOGIE ESENTI								E7	INTERESSI PER MUTUI IPOTECARI PER L'ACQUISTO DELL'ABITAZIONE PRINCIPALE			0,00
E3	SPESE SANITARIE PER PERSONE CON DISABILITA'								E8	ALTRE SPESE	CODICE SPESA	12	428,00
E4	SPESE VEICOLI PER PERSONE CON DISABILITA'	Numero rata							E9	ALTRE SPESE	CODICE SPESA	16	165,00
E5	SPESE PER L'ACQUISTO DI CANI GUIDA								E10	ALTRE SPESE	CODICE SPESA		
E14	SPESE PER CANONI DI LEASING	Data stipula leasing		Numero anno		Importo canone di leasing							0,00

SEZIONE II - SPESE E ONERI PER I QUALI SPETTA LA DEDUZIONE DAL REDDITO COMPLESSIVO

E21	CONTRIBUTI PREVIDENZIALI ED ASSISTENZIALI		0,00	E26	ALTRI ONERI DEDUCIBILI	CODICE	2	0,00				
E22	ASSEGNO AL CONIUGE	Codice fiscale del coniuge		Contributi per previdenza complementare								
E23	CONTRIBUTI PER ADDETTI AI SERVIZI DOMESTICI E FAMILIARI		0,00	E27	DEDUCIBILITA' ORDINARIA	1	Dedotti dal sostituto	2	Non dedotti dal sostituto			
E24	EROGAZIONI LIBERALI A FAVORE DI ISTITUZIONI RELIGIOSE		0,00	E28	LAVORATORI DI PRIMA OCCUPAZIONE		0,00		0,00			
E25	SPESE MEDICHE E DI ASSISTENZA DI PERSONE CON DISABILITA'		0,00	E29	FONDI IN BILIBRIO FINANZIARIO		0,00		0,00			
E30	FAMILIARI A CARICO		0,00	E32	SPESE PER ACQUISTO O COSTRUZIONE DI ABITAZIONI DATE IN LOCAZIONE	1	Data stipula locazione	2	Spese acquisto/costruzione	3	Interessi mutuo	0,00
E33	RESTITUZIONE SOMME AL SOGGETTO EROGATORE	Somme restituite nell'anno	0,00	2	Residuo precedente dichiarazione		0,00		0,00			
E36	EROGAZIONI LIBERALI IN FAVORE DELLE ONLUS, OV E APS	Importo	0,00	2	Residuo precedente dichiarazione		0,00		0,00			

SEZIONE III A - SPESE PER INTERVENTI DI RECUPERO DEL PATRIMONIO EDILIZIO, PER MISURE ANTISISMICHE E BONUS VERDE

E41	ANNO	TIPOLOGIA	CODICE FISCALE	Interventi particolari	Acquisizione di abitazione	Numero rata	IMPORTO SPESA	N. ordine immobile
2017			93074140489			3	2.170,00	
E42	2017							
E43	2018		93074140489			2	443,00	

SEZIONE III B - DATI CATASTALI IDENTIFICATIVI DEGLI IMMOBILI E ALTRI DATI PER FRUIRE DELLA DETRAZIONE

E51	N. ord. Immobile	Condominio	CODICE COMUNE T/U	SEZ. URB./COMUNE CATAST.	FOGLIO	PARTICELLA	SUBALTERNO			
E52										
E53	ALTRI DATI	CONDUTTORE (estremi registrazione contratto)	DATA	SERIE	NUMERO E SOTTO NUMERO	CODICE UFFICIO ABBONAMENTI	CODICE IDENTIFICATIVO DEL CONTRATTO	DOMANDA ACCATASTAMENTO		
	N. ordine immobile	Condominio						DATA	NUMERO	INTERVENUTO RECAI DENEG.

SEZIONE III C - ALTRE SPESE PER LE QUALI SPETTA LA DETRAZIONE DEL 50%

E56	FACE CONTRIBUTIVA O COLONIE PER RICARICA	CODICE	ANNO	IMPORTO	E57	SPESA ARREDO IMMOBILI RISTRUTTURATI	NUMERO RATA	SPESA ARREDO IMMOBILE	NUMERO RATA	SPESA ARREDO IMMOBILE
				0,00						
E58	SPESE ARREDO IMMOBILI GIOVANI COPPIE	MEVO DI 35 ANNI	SPESA SOSTENUTA NEL 2016		E59	IVA PER ACQUISTO ABITAZIONE CLASSE ENERGETICA A o B	NUMERO RATA	IMPORTO IVA PAGATA		
				0,00				0,00		

SEZIONE IV - SPESE PER INTERVENTI DI RISPARMIO ENERGETICO

E61	TIPO INTERVENTO	ANNO	PERIODO 2013	CASI PARTICOLARI	PERIODO 2008 (determinazione rate)	NUMERO RATA	IMPORTO SPESA
		2016				4	2.684,00
E62							

SEZIONE V - DETRAZIONE PER GLI INQUILINI CON CONTRATTO DI LOCAZIONE

E71	INQUILINI DI ALLOGGI ADIBITI AD ABITAZIONE PRINCIPALE	TIPOLOGIA	GIORNI	PERCENTUALE	E72	LAVORATORI DIPENDENTI CHE TRASFERISCONO LA RESIDENZA PER MOTIVI DI LAVORO	GIORNI	PERCENTUALE

SEZIONE VI - ALTRE DETRAZIONI D'IMPOSTA

E81	DETRAZIONE PER SPESE DI MANTENIMENTO DEI CANI GUIDA	(Barra in casella)	E82	DETRAZIONE AFFITTO TERRENI AGRICOLI AI GIOVANI		E83	ALTRE DETRAZIONI	CODICE	1	2

Copia conforme al provvedimento del 15/01/2020 e successive modificazioni - ZUCCHETTI S.p.A.

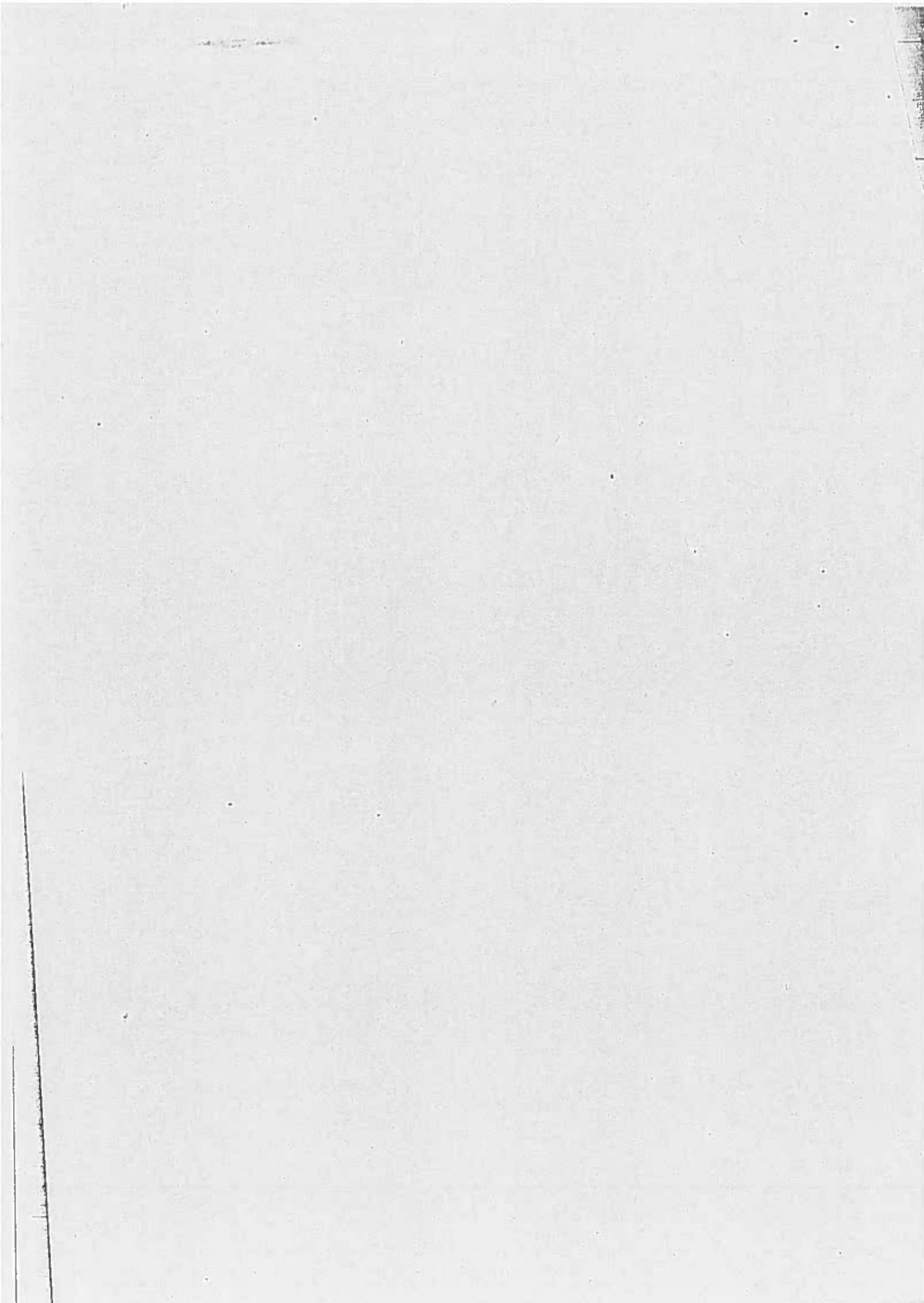

30

 730 rettificativo

 730 Integrativo

 Impegno ad informare il contribuente di eventuali comunicazioni dell'Agenzia delle Entrate relative alla presente dichiarazione

 Comunicazione dati rettificati CAF o professionista

 Sostituto, CAF o professionista non delegato

SOSTITUTO D'IMPOSTA O C.A.F. O PROFESSIONISTA ABILITATO	CODICE FISCALE	COGNOME E NOME O DENOMINAZIONE	N. ISCRIZIONE ALBO DEI CAF
[REDACTED]	[REDACTED]	[REDACTED]	00007
RESPONSABILE ASSISTENZA FISCALE	[REDACTED]	[REDACTED]	
DICHIARANTE	[REDACTED]	QUARESIMA MARCELLO	
CONIUGE DICHIARANTE	[REDACTED]	[REDACTED]	

RIEPILOGO DEI REDDITI		1	2
		DICHIARANTE	CONIUGE
1	REDDITI DOMINICALI	.00	.00
2	REDDITI AGRARI	.00	.00
3	REDDITI DEI FABBRICATI	.00	.00
4	REDDITI DI LAVORO DIPENDENTE E ASSIMILATI	.00	.00
5	ALTRI REDDITI	30.181,00	[REDACTED],00
6	IMPONIBILE CEDOLARE SECCA	.00	.00
7	Reddito abitazione principale e pertinenza (non soggetta a IMU)	.00	.00
		811,00	.00
CALCOLO DEL REDDITO IMPONIBILE E DELL'IMPOSTA LORDA		1	2
		DICHIARANTE	CONIUGE
11	REDDITO COMPLESSIVO	30.992,00	[REDACTED],00
12	Deduzione abitazione principale e pertinenza (non soggetta a IMU)	811,00	.00
13	ONERI DEDUCIBILI	.00	.00
14	REDDITO IMPONIBILE	.00	.00
15	Compensi per attività sportive dilettantistiche con ritenuta a titolo d'imposta	30.181,00	[REDACTED],00
16	IMPOSTA LORDA	.00	.00
		7.789,00	[REDACTED],00
CALCOLO DETRAZIONI E CREDITI D'IMPOSTA		1	2
		DICHIARANTE	CONIUGE
21	Detrazione per coniuge a carico	.00	.00
22	Detrazione per figli a carico	.00	.00
23	Ulteriore detrazione per figli a carico	1.379,00	.00
24	Detrazione per altri familiari a carico	.00	.00
25	Detrazione per redditi di lavoro dipendente	.00	.00
26	Detrazione per redditi di pensione	899,00	[REDACTED],00
27	Detrazione per redditi assimilati a quelli di lavoro dipendente e altri redditi	.00	.00
28	Detrazione oneri ed erogazioni liberali	.00	.00
29	Detrazione spese per interventi di recupero del patrimonio edilizio e per misure antisismiche	803,00	[REDACTED],00
30	Detrazione spese arredo immobili ristrutturati	436,00	.00
31	Detrazioni spese per interventi di risparmio energetico	.00	.00
32	Detrazione spese arredo immobili giovani coppie	279,00	.00
33	Detrazione IVA per acquisto abitazione classe energetica A o B	.00	.00
37	Detrazioni inquilini con contratto di locazione e affitto terreni agricoli ai giovani	.00	.00
38	Altre detrazioni d'imposta	.00	.00
39	Detrazione per comparto sicurezza e difesa	.00	.00
40	Detrazione per pace contributiva e colonnine di ricarica	.00	.00
41	Credito d'imposta per il riacquisto della prima casa	.00	.00
42	Credito d'imposta per l'incremento dell'occupazione	.00	.00
43	Credito d'imposta reintegro anticipazioni fondi pensione	.00	.00
44	Credito d'imposta per mediazioni	.00	.00
45	Credito d'imposta per negoziazione e arbitrato	.00	.00
48	TOTALE DETRAZIONI E CREDITI D'IMPOSTA	3.796,00	[REDACTED],00

CALCOLO DELL'IMPOSTA NETTA E DEL RIGO DIFFERENZA		DICHIARANTE	CONIUGE
50	IMPOSTA NETTA	3.993,00	,00
51	Credito d'imposta per altri immobili - Sisma Abruzzo	,00	,00
52	Credito d'imposta per l'abitazione principale - Sisma Abruzzo	,00	,00
53	Credito d'imposta per imposte pagate all'estero	,00	,00
54	Credito d'imposta per erogazioni cultura	,00	,00
55	Credito d'imposta per erogazioni scuola	,00	,00
56	Credito d'imposta per videosorveglianza	,00	,00
57	Altri crediti d'imposta	,00	,00
58	Crediti residui per detrazioni Incapienti	5.511,00	,00
59	RITENUTE	-1.518,00	,00
60	DIFFERENZA		

ECCEDENZA, ACCONTI E ALTRE RETTIFICHE		DICHIARANTE	CONIUGE
61	ECCEDENZA DELL'IRPEF RISULTANTE DALLE PRECEDENTI DICHIARAZIONI	,00	,00
62	ACCONTI VERSATI	,00	,00
63	Restituzione bonus fiscale e straordinario	,00	,00
64	Detrazioni e crediti già rimborsati dal sostituto	,00	,00
65	Bonus IRPEF spettante	,00	,00
66	Bonus IRPEF riconosciuto in dichiarazione	,00	,00
67	Restituzione Bonus IRPEF non spettante	,00	,00

CALCOLO DELLE ADDIZIONALI REGIONALE E COMUNALE ALL'IRPEF		DICHIARANTE	CONIUGE
71	REDDITO IMPONIBILE	30.181,00	,00
72	ADDIZIONALE REGIONALE ALL'IRPEF DOVUTA	436,00	,00
73	ADDIZIONALE REGIONALE ALL'IRPEF RISULTANTE DALLA CERTIFICAZIONE	436,00	,00
74	ECCEDENZA ADDIZIONALE REGIONALE ALL'IRPEF PRECEDENTE DICHIARAZIONE	,00	,00
75	ADDIZIONALE COMUNALE ALL'IRPEF DOVUTA	211,00	,00
76	ADDIZIONALE COMUNALE ALL'IRPEF RISULTANTE DALLA CERTIFICAZIONE E/O VERSATA	211,00	,00
77	ECCEDENZA ADDIZIONALE COMUNALE ALL'IRPEF PRECEDENTE DICHIARAZIONE	,00	,00
78	ACCONTO ADDIZIONALE COMUNALE ALL'IRPEF 2020	63,00	,00
79	ACCONTO ADDIZIONALE COMUNALE ALL'IRPEF 2020 RISULTANTE DALLA CERTIFICAZIONE	63,00	,00

CEDOLARE SECCA LOCAZIONI		DICHIARANTE	CONIUGE
80	CEDOLARE SECCA DOVUTA	,00	,00
81	DIFFERENZA	,00	,00
82	ECCEDENZA CEDOLARE SECCA RISULTANTE DALLA PRECEDENTE DICHIARAZIONE	,00	,00
83	ACCONTI CEDOLARE SECCA VERSATI PER IL 2019	,00	,00

LIQUIDAZIONE DELLE IMPOSTE DEL DICHIARANTE	Codice Regione/ Comune	Importi non rimborsabili	CREDITI			DEBITI	
			Credito	di cui da utilizzare in compensazione con F24	di cui da rimborsare	Importi da non versare	Importi da trattare/versare
91	IRPEF	,00	1.518,00	,00	1.518,00	,00	,00
92	ADDIZIONALE REGIONALE IRPEF	,00	,00	,00	,00	,00	,00
93	ADDIZIONALE COMUNALE IRPEF	,00	,00	,00	,00	,00	,00
94	PRIMA RATA ACCONTO IRPEF 2020						,00
95	SECONDA O UNICA RATA ACCONTO IRPEF 2020						,00
96	ACCONTO 20% REDDITI TASSAZIONE SEPARATA						,00
97	ACCONTO ADDIZIONALE COMUNALE 2020						,00
98	IMPOSTA SOSTITUTIVA PREMI DI RISULTATO E WELFARE AZIENDALE						,00
99	CEDOLARE SECCA LOCAZIONI	,00	,00	,00	,00	,00	,00
100	PRIMA RATA ACCONTO CEDOLARE SECCA 2020						,00
101	SECONDA O UNICA RATA ACCONTO CEDOLARE SECCA 2020						,00

LIQUIDAZIONE DELLE IMPOSTE DEL CONIUGE	Codice Regione/ Comune	Importi non rimborsabili	CREDITI			DEBITI	
			Credito	di cui da utilizzare in compensazione con F24	di cui da rimborsare	Importi da non versare	Importi da trattare/versare
111	IRPEF	,00	,00	,00	,00	,00	,00
112	ADDIZIONALE REGIONALE IRPEF	,00	,00	,00	,00	,00	,00
113	ADDIZIONALE COMUNALE IRPEF	,00	,00	,00	,00	,00	,00
114	PRIMA RATA ACCONTO IRPEF 2019						,00
115	SECONDA O UNICA RATA ACCONTO IRPEF 2020						,00
116	ACCONTO 20% REDDITI TASSAZIONE SEPARATA						,00
117	ACCONTO ADDIZIONALE COMUNALE 2020						,00
118	IMPOSTA SOSTITUTIVA PREMI DI RISULTATO E WELFARE AZIENDALE						,00
119	CEDOLARE SECCA LOCAZIONI	,00	,00	,00	,00	,00	,00
120	PRIMA RATA ACCONTO CEDOLARE SECCA 2020						,00
121	SECONDA O UNICA RATA ACCONTO CEDOLARE SECCA 2020						,00

ZUCCHETTI S.p.A.

ALTRI DATI		DICHIANANTE	CONIUGE
130	Residuo credito d'imposta per erogazione cultura	.00	.00
131	Residuo credito d'imposta per il riacquisto della prima casa da utilizzare in compensazione	.00	.00
132	Residuo credito d'imposta per l'incremento dell'occupazione da utilizzare in compensazione	.00	.00
133	Residuo credito d'imposta per l'abitazione principale - Sisma Abruzzo	.00	.00
134	Residuo credito d'imposta reintegro anticipazioni fondi pensione	.00	.00
135	Residuo credito d'imposta per mediazioni	.00	.00
136	Totale spese sanitarie rateizzate nella presente dichiarazione (righe E1, E2 e E3)	.00	.00
137	Reddito di riferimento per agevolazioni fiscali (con imponibile cedolare secca locazioni)	30.992,00	.00
138	ACCONTO IRPEF 2020		
139	CASI PARTICOLARI	Reddito complessivo	.00
		Imponibile su cui calcolare l'acconto	.00
141	ACCONTI 2020 COMPENSATI	Prima rata acconto IRPEF	.00
142	INTERAMENTE	Acconto addizionale comunale	.00
143	NEL MOD. 730/2020	Prima rata acconto cedolare secca	.00
		Anno	Totale credito utilizzato
145	Crediti per imposte pagate all'estero	DICHIANANTE	Stato
146		CONIUGE DICHIARANTE	Credito utilizzato
		1	2
			3
			4
			5
			6
			7
			8
			9
			10
			11
			12
			13
			14
			15
			16
			17
			18
			19
			20
			21
			22
			23
			24
			25
			26
			27
			28
			29
			30
			31
			32
			33
			34
			35
			36
			37
			38
			39
			40
			41
			42
			43
			44
			45
			46
			47
			48
			49
			50
			51
			52
			53
			54
			55
			56
			57
			58
			59
			60
			61
			62
			63
			64
			65
			66
			67
			68
			69
			70
			71
			72
			73
			74
			75
			76
			77
			78
			79
			80
			81
			82
			83
			84
			85
			86
			87
			88
			89
			90
			91
			92
			93
			94
			95
			96
			97
			98
			99
			100

RISULTATO DELLA LIQUIDAZIONE

MOD 730 ORDINARIO - IMPORTI DA TRATTENERE O DA RIMBORSARE			
RICHIESTA DI RATEIZZAZIONE DEI VERSAMENTI DI SALDO E DEGLI EVENTUALI ACCONTI IN		RATE	SALDO E PRIMO ACCONTO
			SECONDO O UNICO ACCONTO
161	IMPORTO CHE SARA' TRATTENUTO DAL DATORE DI LAVORO O DALL'ENTE PENSIONISTICO IN BUSTA PAGA Saldo e primo acconto nel mese di luglio (agosto/settembre per i pensionati). Secondo o unico acconto nel mese di novembre Nel caso di richiesta di rateizzazione il saldo ed il primo acconto saranno ripartiti in base al numero di rate richiesto		.00
162	IMPORTO DA VERSARE CON IL MOD. F24 (dipendenti senza sostituto). Saldo e primo acconto nel mese di giugno. Secondo o unico acconto nel mese di novembre. Per il dettaglio delle imposte da versare vedere i righi da 231 a 245		.00
163	IMPORTO CHE SARA' RIMBORSATO DAL DATORE DI LAVORO O DALL'ENTE PENSIONISTICO IN BUSTA PAGA Nel mese di luglio (agosto/settembre per i pensionati)		2.327,00
164	IMPORTO CHE SARA' RIMBORSATO DALL'AGENZIA DELLE ENTRATE (dipendenti senza sostituto)		.00

MOD 730 INTEGRATIVO - IMPORTI DA RIMBORSARE			
	IRPEF REGIONALE/COMUNALE	RIMBORSO DICHIARANTE	RIMBORSO CONIUGE
			TOTALE
171	IRPEF		.00
172	ADDITIONALE REGIONALE IRPEF		.00
173	ADDITIONALE COMUNALE IRPEF		.00
174	ACCONTO 20% REDDITI TASSAZIONE SEPARATA		.00
175	IMPOSTA SOSTITUTIVA PREMI DI RISULTATO		.00
176	CEDOLARE SECCA LOCAZIONI		.00
178	IMPORTO CHE SARA' RIMBORSATO DAL DATORE DI LAVORO O DALL'ENTE PENSIONISTICO IN BUSTA PAGA		.00
179	IMPORTO CHE SARA' RIMBORSATO DALL'AGENZIA DELLE ENTRATE (dipendenti senza sostituto)		.00

Copia conforme al provvedimento del 15/01/2020 e successive modificazioni - ZUCCHETTI S.p.a.

DATI PER LA COMPILAZIONE DEL MODELLO F24

CREDITI DA UTILIZZARE IN COMPENSAZIONE MOD F24		1	2	3	4	5
		CODICE TRIBUTO	ANNO DI RIFERIMENTO	CODICE REGIONE/COMUNE	CREDITO (DA QUADRO I)	Dipendenti senza sostituto (redditi non superiore a 12 euro)
DICHTARANTE	191 IRPEF	4001	2019		.00	.00
	192 ADDIZIONALE REGIONALE IRPEF	3801	2019		.00	.00
	193 ADDIZIONALE COMUNALE IRPEF	3844	2019		.00	.00
	194 CEDOLARE SECCA LOCAZIONI	1842	2019		.00	.00
	195 SOLO MOD. 730 ACCONTO 20% TASSAZIONE SEPARATA	4200	2019			.00
	196 INTEGRATIVO IMPOSTA SOSTITUTIVA PREMI DI RISULTATO	1818	2019			.00
	198 TOTALE				.00	.00
CREDITI DA UTILIZZARE IN COMPENSAZIONE MOD F24		1	2	3	4	5
		CODICE TRIBUTO	ANNO DI RIFERIMENTO	CODICE REGIONE/COMUNE	CREDITO (DA QUADRO I)	Dipendenti senza sostituto (redditi non superiore a 12 euro)
CONIUGE	211 IRPEF	4001	2019		.00	.00
	212 ADDIZIONALE REGIONALE IRPEF	3801	2019		.00	.00
	213 ADDIZIONALE COMUNALE IRPEF	3844	2019		.00	.00
	214 CEDOLARE SECCA LOCAZIONI	1842	2019		.00	.00
	215 SOLO MOD. 730 ACCONTO 20% TASSAZIONE SEPARATA	4200	2019			.00
	216 INTEGRATIVO IMPOSTA SOSTITUTIVA PREMI DI RISULTATO	1818	2019			.00
	218 TOTALE				.00	.00

IMPORTI DA VERSARE MOD F24 (730 DIPENDENTI SENZA SOSTITUTO)					
IMPORTI DA VERSARE - GIUGNO		1	2	3	4
		CODICE TRIBUTO	ANNO DI RIFERIMENTO	CODICE REGIONE/COMUNE	IMPORTO DA VERSARE
231	IRPEF	4001	2019		.00
232	ADDIZIONALE REGIONALE IRPEF	3801	2019		.00
233	ADDIZIONALE COMUNALE IRPEF	3844	2019		.00
234	PRIMA RATA ACCONTO IRPEF 2020	4033	2020		.00
235	ACCONTO 20% TASSAZIONE SEPARATA	4200	2019		.00
236	ACCONTO ADDIZIONALE COMUNALE 2020	3843	2020		.00
237	IMPOSTA SOSTITUTIVA PREMI DI RISULTATO	1818	2019		.00
238	CEDOLARE SECCA LOCAZIONI	1842	2019		.00
239	PRIMA RATA ACCONTO CEDOLARE SECCA 2020	1840	2020		.00
241	Importi relativi al coniuge con domicilio diverso dal dichiarante	3801	2019		.00
242		3844	2019		.00
243		3843	2020		.00
IMPORTI DA VERSARE - NOVEMBRE					
244	SECONDA O UNICA RATA ACCONTO IRPEF 2020	4034	2020		.00
245	SECONDA O UNICA RATA ACCONTO CEDOLARE SECCA 2020	1841	2020		.00

MESSAGGI
 SEGUE FOGLIO MESSAGGI >>>

FRIMA DEL DATORE DI LAVORO O DEL RAPPRESENTANTE DELL'ENTE EROGANTE O DEL RESPONSABILE DELL'ASSISTENZA FISCALE DEL C.A.F. O DEL PROFESSIONISTA ABILITATO

MANNUCCI LIBERO

Copia conforme al provvedimento del 15/01/2020 e successive modificazioni - ZUCCHETTI S.p.a.

3

AUTOCOMPILATO

CAAFFITS01

MODELLO 730/2021

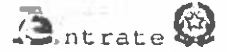

TO-001-0001805542-

Redditi 2020

Ufficio: NOVOLI Pr. Archiv.: 797

Mod N 1

CONTRIBUENTE DICHIARANTE CONIUGE DICHIARANTE DICHIARAZIONE CONGIUNTA RAPPRESENTANTE O TUTORE O EREDE

CODICE FISCALE DEL CONTRIBUENTE (obbligatorio) Soggetto fiscalmente a carico di altri 730 integrativo (vedere istruzioni) 730 senza sostituto Situazioni particolari Quadro K CODICE FISCALE (rappresentante o tutore o erede)

COGNOME (per le donne indicare il cognome da nubile) **QUARESIMA** NOME **MARCELLO** SESSO (M o F) **M**

DATA DI NASCITA COMUNE (o Stato estero) DI NASCITA PROVINCIA (sigla) TUTELA/DIA MINORE DECEDUTA/DIA

RESIDENZA ANAGRAFICA COMUNE PROVINCIA (sigla) **CA P**

Da compilare solo se variata dal 1/1/2020 alla data di presentazione della dichiarazione

TIPOLOGIA (Via, piazza, ecc.) INDIRIZZO NUM. CIVICO

FRAZIONE DATA DELLA VARIAZIONE Dichiarazione presentata per la prima volta

TELEFONO E POSTA ELETTRONICA TELEFONO PREFISSO NUMERO CELLULARE INDIRIZZO DI POSTA ELETTRONICA

DOMICILIO FISCALE AL 01/01/2020 COMUNE **SIGNA (I728)** PROVINCIA (sigla) **FI** FUSIONE COMUNI Casi particolari della regione

DOMICILIO FISCALE AL 01/01/2021 COMUNE PROVINCIA (sigla) FUSIONE COMUNI

FAMILIARI A CARICO

BARRARE LA CASELLA
 C = Coniuge
 F1 = Primo figlio
 F = Figlio
 A = Altro
 D = Figlio con disabilità

	CODICE FISCALE (il codice del coniuge va indicato anche se non fiscalmente a carico)	MESI A CARICO	MAIORE DI 3 ANNI	%	DETRAZIONE 100% AFFIDAMENTO FIGLI	PERCENTUALE ULTERIORE DETRAZIONE PER FAMIGLIE CON ALMENO 4 FIGLI
1	<input type="checkbox"/>	<input type="checkbox"/>	<input type="checkbox"/>	<input type="checkbox"/>	<input type="checkbox"/>	<input type="checkbox"/>
2	<input type="checkbox"/>	<input type="checkbox"/>	<input type="checkbox"/>	<input type="checkbox"/>	<input type="checkbox"/>	<input type="checkbox"/>
3	<input type="checkbox"/>	<input type="checkbox"/>	<input type="checkbox"/>	<input type="checkbox"/>	<input type="checkbox"/>	<input type="checkbox"/>
4	F A D	<input type="checkbox"/>	<input type="checkbox"/>	<input type="checkbox"/>	<input type="checkbox"/>	NUMERO FIGLI IN AFFIDAMENTO PREADOTTIVO A CARICO DEL CONTRIBUENTE: <input type="checkbox"/>
5	F A D	<input type="checkbox"/>	<input type="checkbox"/>	<input type="checkbox"/>	<input type="checkbox"/>	<input type="checkbox"/>

DATI DEL SOSTITUTO D'IMPOSTA CHE EFFETTUERA' IL CONGUAGLIO (dichiarazione congiunta, compilare solo nel caso del dichiarante)

COGNOME e NOME e DENOMINAZIONE CODICE FISCALE COMUNE

PROV. TIPOLOGIA (Via, piazza, ecc.) INDIRIZZO NUM. CIVICO C.A.P.

FRAZIONE NUMERO DI TELEFONO/FAX INDIRIZZO DI POSTA ELETTRONICA CODICE SEDE

MOD. 730 DIPENDENTI SENZA SOSTITUTO

FIRMA DELLA DICHIARAZIONE

N. modelli compilati **2** Barrare la casella per richiedere di essere informato direttamente dal soggetto che presta l'assistenza fiscale di eventuali comunicazioni dell'Agenzia delle Entrate

Con l'apposizione della firma si esprime anche il consenso al trattamento dei dati sensibili indicati nella dichiarazione

QUADRO A - Redditi dei terreni

N. ORD.	REDDITO DOMINICALE	TITOLO	REDDITO AGRARIO	POSSESSO		CANONE DI AFFITTO IN REGIME VINCOLISTICO	CASI PARTICOLARI	CONTINUAZIONE (aliquota fissa) (aliquota variabile)	COLTIVATORE DIRETTO C.A.P.
				GIORNI	%				
A1	.00		.00			.00			
A2	.00		.00			.00			
A3	.00		.00			.00			
A4	.00		.00			.00			
A5	.00		.00			.00			
A6	.00		.00			.00			

Copia conforme al provvedimento del 15/01/2021 e successive modificazioni - ZUCCHETTI S.p.a.

QUADRO B - Redditi dei fabbricati e altri dati

SEZIONE I - REDDITI DEI FABBRICATI

1	RENDITA	2 UTILIZZO	3 POSSESSO		5 CODICE CANONE	6 CANONE DI LOCAZIONE	7 CASI PARTICOLARI	8 CONTINUAZIONE (senza interruzione di possesso)	9 CODICE COMUNE	11 CEDOLARE SECCA	12 CASI PARTICOLARI (R.U.)	13 STATO DI EMERGENZA
			GIORNI	%								
B1	772,00	1	365	100,00				I728				
B2	,00											
B3	,00											
B4	,00											
B5	,00											
B6	,00											

SEZIONE II - DATI RELATIVI AI CONTRATTI DI LOCAZIONE

1	2	3	4 ESTREMI DI REGISTRAZIONE DEL CONTRATTO		6 CODICE UFFICIO	7	8 CODICE IDENTIFICATIVO DEL CONTRATTO	9	10
			DATA	SERIE NUMERO E SOTTONUMERO					
B11									

QUADRO C - Redditi di lavoro dipendente e assimilati

SEZIONE I - REDDITI DI LAVORO DIPENDENTE E ASSIMILATI

1	2 TIPO	3 REDDITO (punti 1, 2, 3 CU 2021)	4 ALTRI DATI	5	6	7	8	Casi particolari			Codice stato estero	
								1	2	3	1	2
C1	2	31.920,00	,00									
SOMME PER PREMI DI RISULTATO E WELFARE AZIENDALE												
C4	1 TIPOLOGIA LIMITE	2 SOMME A TASSAZIONE ORDINARIA	3 SOMME A IMPOSTA SOSTITUTIVA	4 RITENUTE IMPOSTA SOSTITUTIVA	5 BENEFIT	6 BENEFIT A TASSAZIONE ORDINARIA						
	7 TASSAZIONE ORDINARIA	8 TASSAZIONE SOSTITUTIVA	9 ASSENZA REQUISITI									
C5	PERIODO DI LAVORO giorni per i quali spettano le detrazioni (punti 6, 7, 13 e 14 CU 2021)			1 LAVORO DIPENDENTE	2 PENSIONE	3 I SEMESTRE	4 II SEMESTRE					
				365		181	184					

SEZIONE II - ALTRI REDDITI ASSIMILATI A QUELLI DI LAVORO DIPENDENTE

1	2	3	4	5	6	7	8	9	10
C6	ASSEGNO DEL CONIUGE	640,00							
C7	ASSEGNO DEL CONIUGE	,00							
C8	ASSEGNO DEL CONIUGE	,00							

SEZIONE III - RITENUTE IRPEF E ADDIZIONALE REGIONALE ALL'IRPEF

1	2	3	4
C9	RITENUTE IRPEF (punto 21 CU 2021)	5.876,00	RITENUTE IMPOSTA SOSTITUTIVA R.I.T.A.
C10	RITENUTE ADDIZIONALE REGIONALE (punto 22 CU 2021)	,00	474,00

SEZIONE IV - RITENUTE ADDIZIONALE COMUNALE ALL'IRPEF

1	2	3	4
C11	RITENUTE ACCONTO ADDIZIONALE COMUNALE 2020 (punto 23 CU 2021)	63,00	RITENUTE SALDO ADDIZIONALE COMUNALE 2020 (punto 27 CU 2021)
C12	RITENUTE ACCONTO ADDIZIONALE COMUNALE 2021 (punto 29 CU 2021)	168,00	67,00

SEZIONE V - RIDUZIONE DELLA PRESSIONE FISCALE

1	2	3	4	5	6	7	8	9
C14	BONUS EROGATO	0,00	TATTAMENTO EROGATO	0,00	ESENZIONE RICERCATORI E DOCENTI	0,00	ESENZIONE IMPATRIATI	0,00
								0,00

SEZIONE VI - DETRAZIONE PER COMPARTO SICUREZZA E DIFESA

1	2	3	
C15	FRUITA TASSAZIONE ORDINARIA	0,00	FRUITA TASSAZIONE SEPARATA
			0,00

QUADRO D - Altri redditi

SEZIONE I - REDDITI DI CAPITALE, LAVORO AUTONOMO E REDDITI DIVERSI

1	2	3	4	5	6	7	8	9
D1	UTILI ED ALTRI PROVENTI EQUIPARATI							
D2	ALTRI REDDITI DI CAPITALE							
D3	REDDITI DERIVANTI DA ATTIVITA' ASSIMILATE AL LAVORO AUTONOMO							
D4	REDDITI DIVERSI							
D5	REDDITI DERIVANTI DA ATTIVITA' OCCASIONALE O DA OBBLIGHI DI FARE, NON FARE E PERMETTERE							

SEZIONE II - REDDITI SOGGETTI A TASSAZIONE SEPARATA

1	2	3	4	5	6	7	8
D6	REDDITI PERCEPITI DA EREDI E LEGATARI						
D7	IMPOSTE E ONERI RIMBORSATI NEL 2020 E ALTRI REDDITI A TASSAZIONE SEPARATA						

Copia conforme al provvedimento del 15/01/2021 e successive modificazioni - ZUCCHETTI S.p.a.

QUADRO E - Oneri e spese

CODICE FISCALE

Mod. 11

1

SEZIONE I - SPESE PER LE QUALI SPETTA LA DETRAZIONE D'IMPOSTA DEL 19%, 26%, 30%, 35% o 90%

Spese patologiche esenti		SPESE SANITARIE		Numero rata						
E1	SPESE SANITARIE	.00	Rateazione (barrare la casella)	E6	SPESE SANITARIE RATEIZZATE IN PRECEDENZA	.00				
E2	SPESE SANITARIE PER FAMILIARI NON A CARICO AFFETTI DA PATOLOGIE ESENTI			E7	INTERESSI PER MUTUI IPOTECARI PER L'ACQUISTO DELL'ABITAZIONE PRINCIPALE	.00				
E3	SPESE SANITARIE PER PERSONE CON DISABILITA'	.00		E8	ALTRE SPESE	.00				
E4	SPESE VEICOLI PER PERSONE CON DISABILITA'	.00	Numero rata	E9	ALTRE SPESE	.00				
E5	SPESE PER L'ACQUISTO DI CANI GUIDA	.00		E10	ALTRE SPESE	.00				
E14	SPESE PER CANONI DI LEASING	1	Data stipula leasing	2	Numero anno	3	Importo canone di leasing	4	Prezzo di riscatto	.00

SEZIONE II - SPESE E ONERI PER I QUALI SPETTA LA DEDUZIONE DAL REDDITO COMPLESSIVO

CONTRIBUTI PREVIDENZIALI ED ASSISTENZIALI		E26 ALTRI ONERI DEDUCIBILI		CODICE				
E21	CONTRIBUTI PREVIDENZIALI ED ASSISTENZIALI	.00		1	2	.00		
E22	ASSEGNO AL CONIUGE	1	Codice fiscale del coniuge	Contributi per previdenza complementare				
E23	CONTRIBUTI PER ADDETTI AI SERVIZI DOMESTICI E FAMILIARI	.00		1	2	.00		
E24	EROGAZIONI LIBERALI A FAVORE DI ISTITUZIONI RELIGIOSE	.00		Dedotti dal sostituto Non dedotti dal sostituto				
E25	SPESE MEDICHE E DI ASSISTENZA DI PERSONE CON DISABILITA'	.00		E27	DEDUCIBILITA' ORDINARIA	.00		
				E28	LAVORATORI DI PRIMA OCCUPAZIONE	.00		
				E29	FONDI IN SQUILIBRIO FINANZIARIO	.00		
				E30	FAMILIARI A CARICO	.00		
E32	SPESE PER ACQUISTO O COSTRUZIONE DI ABITAZIONI DATE IN LOCAZIONE	1	Data stipula locazione	2	Spese acquisto/costruzione	3	Interessi mutuo	.00
E33	RESTITUZIONE SOMME AL SOGGETTO EROGATORE	1	Somme restituite nell'anno	2	Residue precedenti dichiarazione	.00		
E36	EROGAZIONI LIBERALI IN FAVORE DELLE ONLUS, OV E APS	1	Importo	2	Residue precedente dichiarazione	3	Residue 2018	.00

SEZIONE III A - SPESE PER INTERVENTI DI RECUPERO DEL PATRIMONIO EDILIZIO, PER MISURE ANTISISMICHE, BONUS FACCIATE E SUPERBONUS

ANNO	TIPOLOGIA	CODICE FISCALE	Interventi particolari	Acquisto, prezzo o donazione	Maggiorazione oltre	110%	Numero rata	IMPORTO SPESA	N. d'ordine immobile
E41			4	5	6	7	8	9	10
E42									
E43									

SEZIONE III B - DATI CATASTALI IDENTIFICATIVI DEGLI IMMOBILI E ALTRI DATI PER FRUIRE DELLA DETRAZIONE

N. ord. immobile	Condominio	CODICE COMUNE	T/U	SEZ./URB./COMUNE CATAST.	FOGLIO	PARTICELLA	SUBALTERNO
E51	1	2	3	4	5	6	7
E52							

ALTRI DATI		CONDUTTORE (estremi registrazione contratto)					DOMANDA ACCATASTAMENTO								
E53	N. d'ordine immobile	Condominio	2	3	DATA	SERIE	NUMERO E SOTTOLINEARE	CODICE UTICO AZIENDA ENTRATE	7	CODICE IDENTIFICATIVO DEL CONTRATTO	8	DATA	9	NUMERO	10

SEZIONE III C - ALTRE SPESE PER LE QUALI SPETTA LA DETRAZIONE DEL 50% E DEL 110%

FACE CONTRIBUTIVA O COLONNARE PERICARCA			E57 SPESA ARREDO IMMOBILI RISTRUTTURATI		E59 IVA PER ACQUISTO ABITAZIONE CLASSE ENERGETICA A o B					
E56	CODICE	ANNO	3	IMPORTO	NUMERO RATA	SPESA ARREDO IMMOBILE	NUMERO RATA	SPESA ARREDO IMMOBILE	NUMERO RATA	IMPORTO IVA PAGATA
E58	MENO DI 35 ANNI	SPESA SOSTENUTA NEL 2018	1	2	1	2	1	2	1	2

SEZIONE IV - SPESE PER INTERVENTI DI RISPARMIO ENERGETICO E SUPERBONUS

TIPO INTERVENTO	ANNO	PERIODO 2013	CASI PARTICOLARI	PERIODO 2008 Rideterminazione rate	110%	NUMERO RATA	IMPORTO SPESA	MAGGIORAZIONE SISMA
E61	1	2	3	4	5	6	7	8
E62								

SEZIONE V - DETRAZIONE PER GLI INQUILINI CON CONTRATTO DI LOCAZIONE

TIPOLOGIA	GIORNI	PERCENTUALE	TIPOLOGIA	GIORNI	PERCENTUALE
E71	1	2	E72	1	2

SEZIONE VI - ALTRE DETRAZIONI D'IMPOSTA

E81 DETRAZIONE PER SPESE DI MANTENIMENTO DEI CANI GUIDA		E83 ALTRE DETRAZIONI	
1	(Barrare la casella)	1	2

Copia conforme al provvedimento del 15.01.2021 e successive modificazioni - ZUCCHETTI S.p.a.

QUADRO F - Acconti, ritenute, eccedenze e altri dati

SEZIONE I - ACCONTI IRPEF, ADDIZIONALE COMUNALE E CEDOLARE SECCA RELATIVI AL 2020 TRATTENUTI E/O VERSATI CON F24

F1	Acconto IRPEF 2020	1	Prima rata	2	Seconda o unica rata	Acconto Addizionale Comunale 2020	3	Importo	4	Acconto cedolare secca 2020	5	Prima rata	6	Seconda o unica rata
			.00		.00			.00				.00		.00

SEZIONE II - ALTRE RITENUTE SUBITE DIVERSE DA QUELLE INDICATE NEI QUADRI C E D

F2	1	Codi	2	IRPEF	3	Addizionale Regionale	4	Addizionale Comunale	5	Addizionale Regionale IRPEF attività sportive dilettantistiche	6	Addizionale Comunale IRPEF attività sportive dilettantistiche	7	IRPEF per lavori socialmente utili	8	Addizionale Regionale IRPEF per lavori socialmente utili
				.00		.00		.00		.00		.00		.00		.00

SEZIONE III-A - ECCEDENZE RISULTANTI DALLA PRECEDENTE DICHIARAZIONE

F3	1	IRPEF	2	di cui compensata in F24	3	Imposta sostitutiva quadro RT	4	di cui compensata in F24	5	Cedolare secca	6	di cui compensata in F24	7	Premio di risultato	8	di cui compensata in F24
		.00		.00		.00		.00		.00		.00		.00		.00

SEZIONE III-B - ECCEDENZE RISULTANTI DA DICHIARAZIONI INTEGRATIVE A FAVORE PRESENTATE OLTRE L'ANNO SUCCESSIVO

F4	1	Anno	2	IRPEF	3	Imposta sostitutiva quadro RT	4	Cedolare secca	5	Codice Regione	6	Addizionale Regionale all'IRPEF	7	Codice Comune	8	Addizionale Comunale all'IRPEF	9	Imposta sostitutiva sulla produttività
				.00		.00		.00				.00				.00		.00

SEZIONE IV - RITENUTE E ACCONTI SOSPESI PER EVENTI ECCEZIONALI

F5	1	Eventi eccez.	2	IRPEF	3	Altre ritenute	4	Add. comunale	5	Imposta sostitutiva quadro RT	6	Cedolare secca	7	Imposta sostitutiva RTA
				.00		.00		.00		.00		.00		.00

SEZIONE V - MISURA DEGLI ACCONTI PER L'ANNO 2021 E RATEAZIONE DEL SALDO 2020

F6	Barrare la casella per non effettuare i versamenti di acconto IRPEF		1	Versamenti di acconto IRPEF in misura inferiore		2	Barrare la casella per non effettuare i versamenti di acconto add. comunale		3	Versamenti di acconto add. comunale in misura inferiore		4	Numero rate (in caso di dichiarazione congiunta indicare il dato solo nel modello del dichiarante)		
				.00				.00				.00		7	

SEZIONE VI - SOGLIE DI ESEZIONE ADDIZIONALE COMUNALE NON DESUMIBILI DAL MOD. 730

F7	1	Soglia esenzione saldo 2020	2	Esenzione totale/altre agevolazioni saldo 2020	3	Soglia esenzione acconto 2021	4	Esenzione totale/altre agevolazioni acconto 2021
		.00		.00		.00		.00

SEZIONE VII - LOCAZIONI BREVI

FB	1	Ritenute
		.00

SEZIONE VIII - DATI DA INDICARE NEL MOD. 730 INTEGRATIVO

F9	1	Importi rimborsati IRPEF	2	Addizionale Regionale all'IRPEF	3	Addizionale Comunale all'IRPEF	4	Cedolare secca
		.00		.00		.00		.00

F10	1	Crediti utilizzati con il modello F24 per il versamento di altre imposte IRPEF	2	Credito Addizionale Regionale	3	Credito Addizionale Comunale	4	Credito cedolare secca
		.00		.00		.00		.00

SEZIONE IX - ALTRI DATI

F11	1	Importi rimborsati dal sostituto	2	Ulteriore detrazione per figli	3	Detrazioni canoni locazione	F12	1	Restituzione bonus	2	Restituzione bonus	F13	1	Pignoramento presso terzi	2	Tipologia reddito	3	Risultato
		.00		.00		.00		.00		.00			.00				.00	

QUADRO G - Crediti d'imposta

SEZIONE I - FABBRICATI

G1	1	Credito riacquisto prima casa	2	residuo precedente dichiarazione	3	credito anno 2020	4	di cui compensato nel mod. F24	G2	1	Credito canoni di locazione non percepiti (vedere istruzioni)
		.00		.00		.00		.00			.00

SEZIONE II - REINTEGRO ANTICIPAZIONI FONDI PENSIONE

G3	1	Anno anticipazione	2	Reintegro Totale/Parziale	3	Somma reintegrata	4	Residuo precedente dichiaraz.	5	Anno 2020	6	di cui compensato nel mod. F24
				.00		.00		.00		.00		.00

SEZIONE III - REDDITI PRODOTTI ALL'ESTERO

G4	1	Codice Stato estero	2	Anno	3	Reddito estero	4	Imposta estera	5	Reddito complessivo
						.00		.00		.00

SEZIONE IV - IMMOBILI COLPITI DAL SISMA IN ABRUZZO

G5	1	Abilitazione principale	2	Codice fiscale	3	Numero rata	4	Totale credito	5	Residuo precedente dichiarazione
								.00		.00

G6	1	Altri immobili	2	Impresa/Professione	3	Codice fiscale	4	Numero rata	5	Rateazione	6	Totale credito
											.00	

SEZIONE V - INCREMENTO OCCUPAZIONE

G7	1	Residuo 2019	2	di cui compensato nel mod. F24	G8	1	Spesa 2020	2	Residuo 2019	3	Rata credito 2019	4	Rata credito 2018
		.00		.00			.00		.00		.00		.00

SEZIONE VI - EROGAZIONI CULTURA

G9	1	Spesa 2016	2	Residuo 2019	3	di cui utilizzato in F24
		.00		.00		.00

SEZIONE VII - EROGAZIONI SCUOLA

G10	1	Spesa 2016	2	Residuo 2019	G11	1	Credito spettante	2	Residuo 2019	3	di cui utilizzato in F24
		.00		.00			.00		.00		.00

SEZIONE VIII - VIDEO Sorveglianza

G12	1	Residuo 2019	2	di cui utilizzato in F24	G13	1	Codice	2	Importo	3	Residuo 2019	4	Rata 2019	5	di cui compensato in F24
		.00		.00					.00		.00			.00	

SEZIONE IX - ALTRI CREDITI

G14	1	Indicare l'importo delle imposte da versare con il Mod. F24 utilizzando in compensazione il credito che risulta dal Mod. 730	2	oppure	3	Barrare la casella per utilizzare in compensazione con il Mod. F24 l'intero credito che risulta dal Mod. 730 (che quindi non sarà rimborsato dal sostituto d'imposta)
		.00				.00

QUADRO I - Imposte da compensare

I1	1	Indicare l'importo delle imposte da versare con il Mod. F24 utilizzando in compensazione il credito che risulta dal Mod. 730	2	oppure	3	Barrare la casella per utilizzare in compensazione con il Mod. F24 l'intero credito che risulta dal Mod. 730 (che quindi non sarà rimborsato dal sostituto d'imposta)
		.00				.00

QUADRO E - Oneri e spese

COEF. FISCALE

MOD. 730/2012

2

SEZIONE I - SPESE PER LE QUALI SPETTA LA DETRAZIONE D'IMPOSTA DEL 19%, 26%, 30%, 35% o 90%

Spese patologiche esenti		CPESE SANITARIE		Numero rata				
E1	SPESE SANITARIE	.00	Rateazione (barrare in casella)	E6	SPESE SANITARIE RATEIZZATE IN PRECEDENZA	.00		
E2	SPESE SANITARIE PER FAMILIARI NON A CARICO AFFETTI DA PATOLOGIE ESENTI			E7	INTERESSI PER MUTUI IPOTECARI PER L'ACQUISTO DELL'ABITAZIONE PRINCIPALE	.00		
E3	SPESE SANITARIE PER PERSONE CON DISABILITA'			E8	ALTRE SPESE	.00		
E4	SPESE VEICOLI PER PERSONE CON DISABILITA'		Numero rata	E9	ALTRE SPESE	.00		
E5	SPESE PER L'ACQUISTO DI CANI GUIDA			E10	ALTRE SPESE	.00		
E14	SPESE PER CANONI DI LEASING			Data stipula leasing		Numero anno	Importo canone di leasing	Prezzo di riscatto
							.00	.00

SEZIONE II - SPESE E ONERI PER I QUALI SPETTA LA DEDUZIONE DAL REDDITO COMPLESSIVO

CONTRIBUTI PREVIDENZIALI ED ASSISTENZIALI		E26 ALTRI ONERI DEDUCIBILI		CODICE		
E21	CONTRIBUTI PREVIDENZIALI ED ASSISTENZIALI	.00				.00
E22	ASSEGNO AL CONIUGE		Codice fiscale del coniuge	Contributi per previdenza complementare		
E23	CONTRIBUTI PER ADDETTI AI SERVIZI DOMESTICI E FAMILIARI	.00		E27	DEDUCIBILITA' ORDINARIA	.00
E24	EROGAZIONI LIBERALI A FAVORE DI ISTITUZIONI RELIGIOSE	.00		E28	LAVORATORI DI PRIMA OCCUPAZIONE	.00
E25	SPESE MEDICHE E DI ASSISTENZA DI PERSONE CON DISABILITA'	.00		E29	FONDI IN SQUILIBRIO FINANZIARIO	.00
				E30	FAMILIARI A CARICO	.00
E32	SPESE PER ACQUISTO O COSTRUZIONE DI ABITAZIONI DATE IN LOCAZIONE		Data stipula locazione	Spese acquisto/costruzione	Interessi mutuo	.00
E33	RESTITUZIONE SOMME AL SOGGETTO EROGATORE		Somme restituite nell'anno	Residuo precedente dichiarazione		.00
E36	EROGAZIONI LIBERALI IN FAVORE DELLE ONLUS, OV E APS		Importo	Residuo precedente dichiarazione	Residuo 2018	.00

SEZIONE III A - SPESE PER INTERVENTI DI RECUPERO DEL PATRIMONIO EDILIZIO, PER MISURE ANTISISMICHE, BONUS FACCIATE E SUPERBONUS

ANNO	TIPOLOGIA	CODICE FISCALE	Interventi particolari	Acquisto, proclama o donazione	Magazzinazione beni	110%	Numero rata	IMPORTO SPESA	N. d'ordine immobile
E41									
E42									
E43									

SEZIONE III B - DATI CATASTALI IDENTIFICATIVI DEGLI IMMOBILI E ALTRI DATI PER FRUIRE DELLA DETRAZIONE

N. ord immobile	Condominio	CODICE COMUNE	T/U	SEZ/URB	COMUNE CATAST.	FOGLIO	PARTICELLA	SUBALTERNO
E51								
E52								

ALTRI DATI		CONDUTTORE (estremi registrazione contratto)					DOMANDA ACCATASTAMENTO			
E53	N. d'ordine immobile	Condominio	DATA	SERIE	NUMERO E SOTTONUMERO	CODICE UFFICIO AGENZIA ENTRATE	CODICE IDENTIFICATIVO DEL CONTRATTO	DATA	NUMERO	INDICAZIONE USI PERMIT

SEZIONE III C - ALTRI SPESE PER LE QUALI SPETTA LA DETRAZIONE DEL 50% E DEL 110%

CODICE	ANNO	IMPORTO	NUMERO RATA	SPESE ARREDO IMMOBILE	NUMERO RATA	SPESE ARREDO IMMOBILE
E56	PAGE COV. RUBINA O COLORE PER RICARICA			E57	SPESE ARREDO IMMOBILI RISTRUTTURATI	.00
E58	SPESE ARREDO IMMOBILI GIOVANI COPPIE		MENO DI 35 ANNI	SPESE SOSTENUTA NEL 2016		
				E59	IVA PER ACQUISTO ABITAZIONE CLASSE ENERGETICA A o B	.00

SEZIONE IV - SPESE PER INTERVENTI DI RISPARMIO ENERGETICO E SUPERBONUS

TIPO INTERVENTO	ANNO	PERIODO 2013	CASI PARTICOLARI	PERIODO 2006 (determinazione rate)	110%	NUMERO RATA	IMPORTO SPESA	MAGGIORAZIONE SISMA
E61								
E62								.00

SEZIONE V - DETRAZIONE PER GLI INQUILINI CON CONTRATTO DI LOCAZIONE

TIPOLOGIA	GIORNI	PERCENTUALE	TIPOLOGIA	GIORNI	PERCENTUALE
E71	INQUILINI DI ALLOGGI ADIBITI AD ABITAZIONE PRINCIPALE		E72	LAVORATORI DIPENDENTI CHE TRASFERISCONO LA RESIDENZA PER MOTIVI DI LAVORO	

SEZIONE VI - ALTRE DETRAZIONI D'IMPOSTA

DETRAZIONE PER SPESE DI MANTENIMENTO DEI CANI GUIDA		ALTRE DETRAZIONI	
E81	(Barrare in casella)	E83	

Copia conforme al provvedimento del 15/01/2021 e successive modificazioni - ZUCCHETTI S.p.A.

3

AUTOCOMPILATO

CAAFFITS01

MODELLO 730/2021

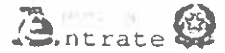

TO-001-0001805609-

Redditi 2020

Ufficio: NOVOLI Pr. Archiv.: 797

Mod N

CONTRIBUENTE DICHIARANTE CONIUGE DICHIARANTE DICHIARAZIONE CONGIUNTA RAPPRESENTANTE O TUTORE O EREDE

CODICE FISCALE DEL CONTRIBUENTE (obbligatorio) Soggetto fiscalmente a carico di altri 730 integrativo (vedere istruzioni) 730 senza sostituto Situazioni particolari Quadro K CODICE FISCALE (rappresentante o tutore o erede)

COGNOME (per le donne indicare il cognome da nubile) _____ NOME _____ SESSO (M o F) _____

DATI DEL CONTRIBUENTE

DATA DI NASCITA _____ COMUNE (o Stato estero) DI NASCITA _____ PROVINCIA (sigla) _____

RESIDENZA ANAGRAFICA

COMUNE _____ PROVINCIA (sigla) _____ C.A.P. _____

TIPOLOGIA (Via, piazza, ecc) _____ INDIRIZZO _____ NUM. CIVICO _____

FRAZIONE _____ DATA DELLA VARIAZIONE _____

TELEFONO E POSTA ELETTRONICA

TELEFONO _____ CELLULARE _____ INDIRIZZO DI POSTA ELETTRONICA _____

DOMICILIO FISCALE AL 01/01/2020

COMUNE _____ PROVINCIA (sigla) _____ FUSIONE COMUNI _____

DOMICILIO FISCALE AL 01/01/2021

COMUNE _____ PROVINCIA (sigla) _____ FUSIONE COMUNI _____

FAMILIARI A CARICO

BARRARE LA CASELLA
 C = Coniuge
 F1 = Primo figlio
 F = Figlio
 A = Altro
 D = Figlio con disabilità

		CODICE FISCALE (Il codice del coniuge va indicato anche se non fiscalmente a carico)	MESI A CARICO	MINORE DI 3 ANNI	%	DETRAZIONE 100% AFFIDAMENTO FIGLI	PERCENTUALE ULTERIORE DETRAZIONE PER FAMIGLIE CON ALMENO 4 FIGLI
1							
2							
3							
4	F A D						NUMERO FIGLI IN AFFIDOPREADDITTIVO A CARICO DEL CONTRIBUENTE
5	F A D						

DATI DEL SOSTITUTO D'IMPOSTA CHE EFFETTUERA' IL CONGUAGLIO

COGNOME e NOME o DENOMINAZIONE _____ CODICE FISCALE _____ COMUNE _____

PROV _____ TIPOLOGIA (Via, piazza, ecc) _____ INDIRIZZO _____ NUM. CIVICO _____ C.A.P. _____

FRAZIONE _____ NUMERO DI TELEFONO/FAX _____ INDIRIZZO DI POSTA ELETTRONICA _____ CODICE SEDE _____

MOD 730 DIPENDENTI SENZA SOSTITUTO

FIRMA DELLA DICHIARAZIONE

N. modelli compilati Barrare la casella per richiedere di essere informato direttamente dal soggetto che presta l'assistenza fiscale di eventuali comunicazioni dell'Agenzia delle Entrate

FIRMA DEL CONTRIBUENTE _____

Con l'apposizione della firma si esprime anche il consenso al trattamento dei dati sensibili indicati nella dichiarazione

QUADRO A - Redditi dei terreni

N. ORD.	REDDITO DOMINICALE	TITOLO	REDDITO AGRARIO	POSSESSO		CANONE DI AFFITTO IN REGIME VINCOLISTICO	CASI PARTICOLARI	CONTRIBUZIONI (vedere istruzioni precedente)	C.C.P.A. NON DOVUTA	COSTITUZIONE DIRETTA O IMP.
				GIORNI	%					
A1	.00		.00			.00				
A2	.00		.00			.00				
A3	.00		.00			.00				
A4	.00		.00			.00				
A5	.00		.00			.00				
A6	.00		.00			.00				

Copia conforme al provvedimento del 15/01/2021 e successive modificazioni - ZUCCHETTI S.p.a.

QUADRO B - Redditi dei fabbricati e altri dati

SEZIONE I - REDDITI DEI FABBRICATI

1	RENDITA	2	POSSESSO		5	6	7	8	9	11	12	13
			GIORNI	%								
B1		,00					,00					
B2		,00					,00					
B3		,00					,00					
B4		,00					,00					
B5		,00					,00					
B6		,00					,00					

SEZIONE II - DATI RELATIVI AI CONTRATTI DI LOCAZIONE

1	2	3	ESTREMI DI REGISTRAZIONE DEL CONTRATTO		6	7	8	9
			DATA	SERIE NUMERO E SOTTONUMERO				
B11								

QUADRO C - Redditi di lavoro dipendente e assimilati

SEZIONE I - REDDITI DI LAVORO DIPENDENTE E ASSIMILATI

1	2	3	4	5	6	7	8	9	Casi particolari			Codice stato estero		
									1	2	3	1	2	3
C1			,00				,00							,00
SOMME PER PREMI DI RISULTATO E WELFARE AZIENDALE														
C4	1	2	3	4	5	6	7	8	9	10	11	12	13	14
	TIPOLOGIA LIMITE	BONNIE A TASSAZIONE ORDINARIA	BONNIE A IMPOSTA SOSTITUTIVA	RITENUTE IMPOSTA SOSTITUTIVA	BENEFIT	BENEFIT A TASSAZIONE ORDINARIA	TASSAZIONE ORDINARIA	TASSAZIONE SOSTITUTIVA	ASSENZA REQUISITI					
			,00	,00	,00	,00								
C5	PERIODO DI LAVORO (giorni per i quali spettano le detrazioni (punti 6, 7, 13 e 14 CU 2021))				1	2	3	4						
					LAVORO DIPENDENTE	PENSIONE	1 SEMESTRE	1 SEMESTRE						

SEZIONE II - ALTRI REDDITI ASSIMILATI A QUELLI DI LAVORO DIPENDENTE

1	2	3	4	5	6	7	8	9				
									1	2	3	
C6			,00				,00					,00

SEZIONE III - RITENUTE IRPEF E ADDIZIONALE REGIONALE ALL'IRPEF

1	2	3
C9	RITENUTE IRPEF (punto 21 CU 2021)	,00
C10	RITENUTE ADDIZIONALE REGIONALE (punto 22 CU 2021)	,00

SEZIONE IV - RITENUTE ADDIZIONALE COMUNALE ALL'IRPEF

1	2	3
C11	RITENUTE ACCONTO ADDIZIONALE COMUNALE 2020 (punto 26 CU 2021)	,00
C12	RITENUTE SALDO ADDIZIONALE COMUNALE 2020 (punto 27 CU 2021)	,00
C13	RITENUTE ACCONTO ADDIZIONALE COMUNALE 2021 (punto 29 CU 2021)	,00

SEZIONE V - RIDUZIONE DELLA PRESSIONE FISCALE

1	2	3	4	5	6	7	8	9	10
C14		,00		,00	,00	,00		,00	,00

SEZIONE VI - DETRAZIONE PER COMPARTO SICUREZZA E DIFESA

1	2	3
C15	FRUITA TASSAZIONE ORDINARIA	,00
	NON FRUITA TASSAZIONE ORDINARIA	,00
	FRUITA TASSAZIONE SEPARATA	,00

QUADRO D - Altri redditi

SEZIONE I - REDDITI DI CAPITALE, LAVORO AUTONOMO E REDDITI DIVERSI

1	2	3	4	5	6	7	8	9
D1	UTILI ED ALTRI PROVENTI EQUIPARATI		,00				,00	
D2	ALTRI REDDITI DI CAPITALE						,00	,00
D3	REDDITI DERIVANTI DA ATTIVITA' ASSIMILATE AL LAVORO AUTONOMO						,00	,00
D4	REDDITI DIVERSI						,00	,00
D5	REDDITI DERIVANTI DA ATTIVITA' OCCASIONALE O DA OBBLIGHI DI FARE, NON FARE E PERMETTERE						,00	,00

SEZIONE II - REDDITI SOGGETTI A TASSAZIONE SEPARATA

1	2	3	4	5	6	7	8	9
D6	REDDITI PERCEPITI DA EREDI E LEGATARI				,00	,00	,00	,00
D7	IMPOSTE E ONERI RIMBORSATI NEL 2020 E ALTRI REDDITI A TASSAZIONE SEPARATA				,00			,00

Copia conforme al provvedimento del 15/01/2021 e successive modificazioni - ZUCCHETTI S.p.a.

QUADRO E - Oneri e spese

COBICE FISCALE

MOD. 11

SEZIONE I - SPESE PER LE QUALI SPETTA LA DETRAZIONE D'IMPOSTA DEL 19%, 26%, 30%, 35% o 90%

Spese patologiche esenti		SPESE SANITARIE		Numero rata	
E1	SPESE SANITARIE	00	Rateazione (barrare la casella)	E6	SPESE SANITARIE RATEIZZATE IN PRECEDENZA
E2	SPESE SANITARIE PER FAMILIARI NON A CARICO AFFETTI DA PATOLOGIE ESENTI			E7	INTERESSI PER MUTUI IPOTECARI PER L'ACQUISTO DELL'ABITAZIONE PRINCIPALE
E3	SPESE SANITARIE PER PERSONE CON DISABILITA'			E8	ALTRE SPESE
E4	SPESE VEICOLI PER PERSONE CON DISABILITA'			E9	ALTRE SPESE
E5	SPESE PER L'ACQUISTO DI CANI GUIDA			E10	ALTRE SPESE
E14	SPESE PER CANONI DI LEASING	1	Data stipula leasing	2	Numero anno
				3	Importo canone di leasing
				4	Prezzo di riscatto

SEZIONE II - SPESE E ONERI PER I QUALI SPETTA LA DEDUZIONE DAL REDDITO COMPLESSIVO

CONTRIBUTI PREVIDENZIALI ED ASSISTENZIALI		E26 ALTRI ONERI DEDUCIBILI	
E21	CONTRIBUTI PREVIDENZIALI ED ASSISTENZIALI		
E22	ASSEGNO AL CONIUGE	Contributi per previdenza complementare	
E23	CONTRIBUTI PER ADDETTI AI SERVIZI DOMESTICI E FAMILIARI	E27	DEDUCIBILITA' ORDINARIA
E24	EROGAZIONI LIBERALI A FAVORE DI ISTITUZIONI RELIGIOSE	E28	LAVORATORI DI PRIMA OCCUPAZIONE
E25	SPESE MEDICHE E DI ASSISTENZA DI PERSONE CON DISABILITA'	E29	FONDI IN SQUILIBRIO FINANZIARIO
		E30	FAMILIARI A CARICO
E32	SPESE PER ACQUISTO O COSTRUZIONE DI ABITAZIONI DATE IN LOCAZIONE	1	Data stipula locazione
		2	Spese acquisto/costruzione
		3	Interessi mutui
E33	RESTITUZIONE SOMME AL SOGGETTO EROGATORE	1	Somme restituite nel f.anno
		2	Residuo precedente dichiarazione
E36	EROGAZIONI LIBERALI IN FAVORE DELLE ONLUS, OV E APS	1	Importo
		2	Residuo precedente dichiarazione
		3	Residuo 2018

SEZIONE III A - SPESE PER INTERVENTI DI RECUPERO DEL PATRIMONIO EDILIZIO, PER MISURE ANTISISMICHE, BONUS FACCIATE E SUPERBONUS

ANNO	TIPOLOGIA	CODICE FISCALE	Interventi particolari	Acquisto, vendita o donazione	Magistrato Esra	110%	Numero rata	IMPORTO SPESA	N. d'ordine immobile
E41			4	5	6	7	8	9	10
E42									
E43									

SEZIONE III B - DATI CATASTALI IDENTIFICATIVI DEGLI IMMOBILI E ALTRI DATI PER FRUIRE DELLA DETRAZIONE

N. ord. immobile	Condominio	CODICE COMUNE	T/U	SEZ. URB./COMUNE CATAST.	FOGLIO	PARTICELLA	SUBALTERNO
E51							
E52							

ALTRI DATI		CONDUTTORE (estremi registrazione contratto)					DOMANDA ACCATASTAMENTO			
N. d'ordine immobile	Condominio	DATA	SERIE	NUMERO E IDENTIFICATIVO	CODICE UFFICIO AGENZIA ENTRATE	CODICE IDENTIFICATIVO DEL CONTRATTO	DATA	NUMERO	PREVISTO ALLEGATI	
E53										

SEZIONE III C - ALTRE SPESE PER LE QUALI SPETTA LA DETRAZIONE DEL 50% E DEL 110%

CODICE	ANNO	IMPORTO	NUMERO RATA	SPESE ARREDO IMMOBILE	NUMERO RATA	SPESE ARREDO IMMOBILE
E56						
E57						
E58						
E59						

SEZIONE IV - SPESE PER INTERVENTI DI RISPARMIO ENERGETICO E SUPERBONUS

TIPO INTERVENTO	ANNO	PERIODO 2013	CASI PARTICOLARI	PERIODO 2008	110%	NUMERO RATA	IMPORTO R/PEBA	MAGGIORAZIONE SISMA
E61								
E62								

SEZIONE V - DETRAZIONE PER GLI INQUILINI CON CONTRATTO DI LOCAZIONE

TIPOLOGIA	GIORNI	PERCENTUALE	LAVORATORI DIPENDENTI CHE TRASFERISCONO LA RESIDENZA PER MOTIVI DI LAVORO	GIORNI	PERCENTUALE
E71			E72		

SEZIONE VI - ALTRE DETRAZIONI D'IMPOSTA

DETRAZIONI PER SPESE DI MANTENIMENTO DEI CANI GUIDA	CODICE
E81	
E83	

Copia conforme al provvedimento del 15/01/2021 e successive modificazioni - ZUCCHETTI S.p.a.

QUADRO F - Acconti, ritenute, eccedenze e altri dati

SEZIONE I - ACCONTI IRPEF, ADDIZIONALE COMUNALE E CEDOLARE SECCA RELATIVI AL 2020 TRATTENUTI E/O VERSATI CON F24

F1	Acconto IRPEF 2020	1	Prima rata	2	Seconda o unica rata	3	Acconto Addizionale Comunale 2020	4	Importo	5	Acconto cedolare secca 2020	6	Prima rata	7	Seconda o unica rata
			.00		.00								.00		.00

SEZIONE II - ALTRE RITENUTE SUBITE DIVERSE DA QUELLE INDICATE NEI QUADRI C E D

F2	1	Codice	2	IRPEF	3	Addizionale Regionale	4	Addizionale Comunale	5	Addizionale Regionale IRPEF attività sportive dilettantistiche	6	Addizionale Comunale IRPEF attività sportive dilettantistiche	7	IRPEF per lavori socialmente utili	8	Addizionale Regionale IRPEF per lavori socialmente utili

SEZIONE III-A - ECCEDENZE RISULTANTI DALLA PRECEDENTE DICHIARAZIONE

F3	1	IRPEF	2	di cui compensata in F24	3	Imposta sostitutiva quadro RT	4	di cui compensata in F24	5	Cedolare secca	6	di cui compensata in F24	7	Codice Regione	8	Addizionale Regionale IRPEF	9	di cui compensata in F24	10	Codice Comune	11	Addizionale Comunale IRPEF	12	di cui compensata in F24	13	Premio di risultato	14	di cui compensata in F24

SEZIONE III-B - ECCEDENZE RISULTANTI DA DICHIARAZIONI INTEGRATIVE A FAVORE PRESENTATE OLTRE L'ANNO SUCCESSIVO

F4	1	Anno	2	IRPEF	3	Imposta sostitutiva quadro RT	4	Cedolare secca	5	Codice Regione	6	Addizionale Regionale all'IRPEF	7	Codice Comune	8	Addizionale Comunale all'IRPEF	9	Imposta sostitutiva sulla produttività

SEZIONE IV - RITENUTE E ACCONTI SOSPESI PER EVENTI ECCEZIONALI

F5	1	Eventi eccez.	2	IRPEF	3	Addiz. Regionale	4	Addiz. Comunale	5	Imposta sostitutiva quadro RT	6	Cedolare secca	7	Imposta sostitutiva sulla produttività

SEZIONE V - MISURA DEGLI ACCONTI PER L'ANNO 2021 E RATEAZIONE DEL SALDO 2020

F6	1	Barrare la casella per non effettuare i versamenti di acconto IRPEF	2	Versamenti di acconto IRPEF in misura inferiore	3	Barrare la casella per non effettuare i versamenti di acconto add. comunale	4	Versamenti di acconto add. comunale in misura inferiore	5	Barrare la casella per non effettuare i versamenti di acconto cedolare secca	6	Versamenti di acconto cedolare secca in misura inferiore	7	Numero rata (in caso di dichiarazione congiunta indicare il dato solo nel modulo del dichiarante)

SEZIONE VI - SOGLIE DI ESENZIONE ADDIZIONALE COMUNALE NON DESUMIBILI DAL MOD. 730

F7	1	Soglia esenzione saldo 2020	2	Esenzione totale/altre agevolazioni saldo 2020	3	Soglia esenzione acconto 2021	4	Esenzione totale/altre agevolazioni acconto 2021	F8	1	Ritenute	2	.00

SEZIONE VII - LOCAZIONI BREVI

SEZIONE VIII - DATI DA INDICARE NEL MOD. 730 INTEGRATIVO

F9	1	Importi rimborsati	2	IRPEF	3	Addizionale Regionale all'IRPEF	4	Addizionale Comunale all'IRPEF	5	Cedolare secca
F10	1	Crediti utilizzati con il modello F24 per il versamento di altre imposte	2	Credito IRPEF	3	Credito Addizionale Regionale	4	Credito Addizionale Comunale	5	Credito cedolare secca

SEZIONE IX - ALTRI DATI

F11	1	Importi rimborsati dal sostituto	2	Ulteriore detrazione per figli	3	Detrazioni canoni locazione	4	Restituzione bonus	5	fiscali	6	straordinario	F12	1	Pignoramento presso terzi	2	Tipo reddito	3	Ritenute

QUADRO G - Crediti d'imposta

SEZIONE I - FABBRICATI

G1	1	Credito riacquisto prima casa	2	residuo precedente dichiarazione	3	credito anno 2020	4	di cui compensato nel mod. F24	G2	1	Credito canoni di locazione non percepiti (vedere istruzioni)	2	.00

SEZIONE II - REINTEGRO ANTICIPAZIONI FONDI PENSIONE

G3	1	Anno anticipazione	2	Rimborso Totale/Parziale	3	Somma reintegrata	4	Residuo precedente dichiaraz.	5	Anno 2020	6	di cui compensato nel mod. F24

SEZIONE III - REDDITI PRODOTTI ALL'ESTERO

G4	1	Codice Stato estero	2	Anno	3	Reddito estero	4	Imposta estera	5	Reddito complessivo
6	Imposta lorda	7	Imposta netta	8	Credito utilizzato nella precedenti dichiarazioni	9	di cui relativo allo Stato estero di col. 1			
									.00	

SEZIONE IV - IMMOBILI COLPITI DAL SISMA IN ABRUZZO

G5	1	Abitazione principale	2	Codice fiscale	3	Numero rata	4	Totale credito	5	Residuo precedente dichiarazione
G6	1	Altri immobili Impresa/Professione	2	Codice fiscale	3	Numero rata	4	Rateazione	5	Totale credito

SEZIONE V - INCREMENTO OCCUPAZIONE

SEZIONE VII - EROGAZIONI CULTURA

G7	1	Residuo 2019	2	di cui compensato nel mod. F24	3	G9	1	Spesa 2020	2	Residuo 2019	3	Rata credito 2019	4	Rata credito 2018

SEZIONE VIII - EROGAZIONI SCUOLA

SEZIONE IX - NEGOZIAZIONE E ARBITRATO

G10	1	Spesa 2018	2	Residuo 2011	3	G11	1	Credito speso	2	Residuo 2019	3	di cui utilizzato in F24

SEZIONE X - VIDEOSORVEGLIANZA

SEZIONE XIII - ALTRI CREDITI

G12	1	Residuo 2019	2	di cui utilizzato in F24	3	G15	1	Codice	2	Importo	3	Residuo 2019	4	Rata 2019	5	di cui compensato in F24

QUADRO I - Imposte da compensare

I1	1	Indicare l'importo delle imposte da versare con il Mod. F24 utilizzando in compensazione il credito che risulta dal Mod. 730	2	oppure Barrare la casella per utilizzare in compensazione con il Mod. F24 l'intero credito che risulta dal Mod. 730 (che quindi non sarà rimborsato dal sostituto di imposta)

3

Ufficio: NOVOLI Pr. Archiv.: 797

MODELLO 730-3 redditi 2020

prospetto di liquidazione relativo all'assistenza fiscale prestata

Modello N.

TO-001-0001805542

30-04-2021

 730 rettificativo 730 integrativo Impegno ad informare il contribuente di eventuali comunicazioni dell'Agenzia delle Entrate relative alla presente dichiarazione Comunicazione dai rettificati CAF o professionista Sostituto, CAF o professionista non delegato

SOSTITUTO D'IMPOSTA O C.A.F. O PROFESSIONISTA ABILITATO	CODICE FISCALE	COGNOME E NOME O DENOMINAZIONE	N. ISCRIZIONE ALBO O CA
RESPONSABILE ASSISTENZA FISCALE			
DICHIARANTE		QUARESIMA MARCELLO	
CONIUGE DICHIARANTE			

RIEPILOGO DEI REDDITI		1 DICHIARANTE	2 CONIUGE
1	REDDITI DOMINICALI	.00	.00
2	REDDITI AGRARI	.00	.00
3	REDDITI DEI FABBRICATI	.00	.00
4	REDDITI DI LAVORO DIPENDENTE E ASSIMILATI	32.560.00	.00
5	ALTRI REDDITI	.00	.00
6	IMPONIBILE CEDOLARE SECCA	.00	.00
7	Reddito abitazione principale e pertinenze (non soggetto a IMU)	811.00	.00
CALCOLO DEL REDDITO IMPONIBILE E DELL'IMPOSTA LORDA		1 DICHIARANTE	2 CONIUGE
11	REDDITO COMPLESSIVO	33.371.00	.00
12	Deduzione abitazione principale e pertinenze (non soggette a IMU)	811.00	.00
13	ONERI DEDUCIBILI	.00	.00
14	REDDITO IMPONIBILE	32.560.00	.00
15	Compensi per attività sportiva dilettantistica con ritenuta a titolo d'imposta	.00	.00
16	IMPOSTA LORDA	8.693.00	.00
CALCOLO DETRAZIONI E CREDITI D'IMPOSTA		1 DICHIARANTE	2 CONIUGE
21	Detrazione per coniuge a carico	.00	.00
22	Detrazione per figli a carico	.00	.00
23	Ulteriore detrazione per figli a carico	.00	.00
24	Detrazione per altri familiari a carico	.00	.00
25	Detrazione per redditi di lavoro dipendente	.00	.00
26	Detrazione per redditi di pensione	.00	.00
27	Detrazione per redditi assimilati a quelli di lavoro dipendente e altri redditi	.00	.00
28	Detrazione oneri ed erogazioni liberali	.00	.00
29	Detrazione spese per interventi di recupero del patrimonio edilizio e per misure antisismiche	.00	.00
30	Detrazione spese arredo immobili ristrutturati	.00	.00
31	Detrazioni spese per interventi di risparmio energetico	.00	.00
32	Detrazione spese arredo immobili giovani coppie	.00	.00
33	Detrazione IVA per acquisto abitazione classe energetica A o B	.00	.00
34	Ulteriore detrazione per redditi di lavoro dipendente o assimilati	.00	.00
37	Detrazioni inquilini con contratto di locazione	.00	.00
38	Altre detrazioni d'imposta	.00	.00
39	Detrazione per comparto sicurezza o difesa	.00	.00
40	Detrazione per pace contributiva e colonnine di ricarica	.00	.00
41	Credito d'imposta per il riacquisto della prima casa	.00	.00
42	Credito d'imposta per l'incremento dell'occupazione	.00	.00
43	Credito d'imposta reintegro anticipazioni fondi pensione	.00	.00
44	Credito d'imposta per mediazioni	.00	.00
45	Credito d'imposta per negoziazione e arbitrato	.00	.00
48	TOTALE DETRAZIONI E CREDITI D'IMPOSTA	.00	.00

CALCOLO DELL'IMPOSTA NETTA E DEL RIGO DIFFERENZA		1 DICHIARANTE	2 CONIUGE
50	IMPOSTA NETTA		
51	Credito d'imposta per altri Immobili - Sisma Abruzzo	.00	.00
52	Credito d'imposta per l'abitazione principale - Sisma Abruzzo	.00	.00
53	Credito d'imposta per imposte pagate all'estero	.00	.00
54	Credito d'imposta per erogazioni cultura	.00	.00
55	Credito d'imposta per erogazioni scuola	.00	.00
56	Credito d'imposta per videosorveglianza	.00	.00
57	Altri crediti d'imposta	.00	.00
58	Crediti residui per detrazioni incapienti	.00	.00
59	RITENUTE	.00	.00
60	DIFFERENZA	.00	.00

ECCEDENZA, ACCONTI E ALTRE RETTIFICHE		1 DICHIARANTE	2 CONIUGE
61	ECCEDENZA DELL'IRPEF RISULTANTE DALLE PRECEDENTI DICHIARAZIONI	.00	.00
62	ACCONTI VERSATI	.00	.00
63	Restituzione bonus fiscale e straordinario	.00	.00
64	Detrazioni e crediti già rimborsati dal sostituto o già fruiti	.00	.00
65	Bonus IRPEF spettante	.00	.00
66	Bonus IRPEF riconosciuto in dichiarazione	.00	.00
67	Restituzione Bonus IRPEF non spettante	.00	.00
68	Trattamento Integrativo spettante	.00	.00
69	Trattamento integrativo riconosciuto in dichiarazione	.00	.00
70	Restituzione trattamento integrativo non spettante	.00	.00

CALCOLO DELLE ADDIZIONALI REGIONALE E COMUNALE ALL'IRPEF		1 DICHIARANTE	2 CONIUGE
71	REDDITO IMPONIBILE	32.560,00	.00
72	ADDIZIONALE REGIONALE ALL'IRPEF DOVUTA	476,00	.00
73	ADDIZIONALE REGIONALE ALL'IRPEF RISULTANTE DALLA CERTIFICAZIONE	474,00	.00
74	ECCEDENZA ADDIZIONALE REGIONALE ALL'IRPEF PRECEDENTE DICHIARAZIONE	.00	.00
75	ADDIZIONALE COMUNALE ALL'IRPEF DOVUTA	228,00	.00
76	ADDIZIONALE COMUNALE ALL'IRPEF RISULTANTE DALLA CERTIFICAZIONE E/O VERSATA	223,00	.00
77	ECCEDENZA ADDIZIONALE COMUNALE ALL'IRPEF PRECEDENTE DICHIARAZIONE	.00	.00
78	ACCONTO ADDIZIONALE COMUNALE ALL'IRPEF 2021	68,00	.00
79	ACCONTO ADDIZIONALE COMUNALE ALL'IRPEF 2021 RISULTANTE DALLA CERTIFICAZIONE	67,00	.00

CEDOLARE SECCA LOCAZIONI		1 DICHIARANTE	2 CONIUGE
80	CEDOLARE SECCA DOVUTA	.00	.00
81	DIFFERENZA	.00	.00
82	ECCEDENZA CEDOLARE SECCA RISULTANTE DALLA PRECEDENTE DICHIARAZIONE	.00	.00
83	ACCONTI CEDOLARE SECCA VERSATI PER IL 2020	.00	.00

LIQUIDAZIONE DELLE IMPOSTE DEL DICHIARANTE	Codice Regione/ Comune	Importi non rimborsabili	CREDITI			DEBITI	
			Credito	di cui da utilizzare in compensazione con F24	di cui da rimborsare	Importi da non versare	Importi da trattenere/versare
91	IRPEF	.00	.00	.00	.00	.00	.00
92	ADDIZIONALE REGIONALE IRPEF 17	.00	.00	.00	.00	.00	.00
93	ADDIZIONALE COMUNALE IRPEF I728	.00	.00	.00	.00	.00	.00
94	PRIMA RATA ACCONTO IRPEF 2021						.00
95	SECONDA O UNICA RATA ACCONTO IRPEF 2021						.00
96	ACCONTO 20% REDDITI TASSAZIONE SEPARATA					.00	.00
97	ACCONTO ADDIZIONALE COMUNALE 2021					.00	.00
98	IMPOSTA SOSTITUTIVA PREMI DI RISULTATO E WELFARE AZIENDALE					.00	.00
99	CEDOLARE SECCA LOCAZIONI	.00	.00	.00	.00	.00	.00
100	PRIMA RATA ACCONTO CEDOLARE SECCA 2021						.00
101	SECONDA O UNICA RATA ACCONTO CEDOLARE SECCA 2021						.00

LIQUIDAZIONE DELLE IMPOSTE DEL CONIUGE	Codice Regione/ Comune	Importi non rimborsabili	CREDITI			DEBITI	
			Credito	di cui da utilizzare in compensazione con F24	di cui da rimborsare	Importi da non versare	Importi da trattenere/versare
111	IRPEF	.00	.00	.00	.00	.00	.00
112	ADDIZIONALE REGIONALE IRPEF 17	.00	.00	.00	.00	.00	.00
113	ADDIZIONALE COMUNALE IRPEF I728	.00	.00	.00	.00	.00	.00
114	PRIMA RATA ACCONTO IRPEF 2021						.00
115	SECONDA O UNICA RATA ACCONTO IRPEF 2021						.00
116	ACCONTO 20% REDDITI TASSAZIONE SEPARATA					.00	.00
117	ACCONTO ADDIZIONALE COMUNALE 2021 I728					.00	.00
118	IMPOSTA SOSTITUTIVA PREMI DI RISULTATO E WELFARE AZIENDALE					.00	.00
119	CEDOLARE SECCA LOCAZIONI	.00	.00	.00	.00	.00	.00
120	PRIMA RATA ACCONTO CEDOLARE SECCA 2021						.00
121	SECONDA O UNICA RATA ACCONTO CEDOLARE SECCA 2021						.00

ALTRI DATI		DICHIARANTE	CONIUGE								
130	Residuo credito d'imposta per erogazione cultura	.00	.00								
131	Residuo credito d'imposta per il riacquisto della prima casa da utilizzare in compensazione	.00	.00								
132	Residuo credito d'imposta per l'incremento dell'occupazione da utilizzare in compensazione	.00	.00								
133	Residuo credito d'imposta per l'abitazione principale - Sisma Abruzzo	.00	.00								
134	Residuo credito d'imposta riantegro anticipazioni fondi pensione	.00	.00								
135	Residuo credito d'imposta per mediazioni	.00	.00								
136	Totale spese sanitarie rateizzate nella presente dichiarazione (righe E1, E2 e E3)	.00	.00								
137	Reddito di riferimento per agevolazioni fiscali (con immobile cedolare secca locazioni)	.00	.00								
138	ACCONTO IRPEF 2021	Reddito complessivo	.00								
139	CASI PARTICOLARI	Importo su cui calcolare l'acconto	.00								
141	ACCONTI 2021 COMPENSATI	Prima rata acconto IRPEF	.00								
142	INTERAMENTE NEL MOD. 730/2021	Acconto addizionale comunale	.00								
143		Prima rata acconto cedolare secca	.00								
145	Crediti per imposte pagate all'estero	ANNO	Totale credito utilizzato	Stato	Credito utilizzato	Stato	Credito utilizzato				
146		DICHIARANTE	1	2	3	4	5	6			
147	Redditi fondiari non imponibili				.00		.00				
148	Reddito abitazione principale e pertinenze (soggette a IMU)				.00		.00				
149	Residuo deduzione somme restituite				.00		.00				
150	Residuo erogazioni scuola				.00		.00				
151	Residuo credito d'imposta per negoziazione o arbitrato				.00		.00				
152	Residuo credito d'imposta per videosorveglianza				.00		.00				
153	Residuo erogazioni liberali ONLUS, OV e APS	DICHIARANTE	Residuo 2019	1	.00	Residuo 2020	2	.00	Residuo 2018	3	.00
154		CONIUGE DICHIARANTE	Residuo 2019		.00	Residuo 2020		.00	Residuo 2018		.00
155	Residuo credito d'imposta per erogazioni sportive				.00		.00				
156	Residuo credito d'imposta per bonifica ambientale				.00		.00				
157	Residuo credito d'imposta per monopattini elettrici e servizi di mobilità elettrica				.00		.00				
158	Credito d'imposta per erogazioni sportive	DICHIARANTE	Rata 2019	1	.00	Rata 2020	2	.00			
159		CONIUGE DICHIARANTE	Rata 2019	3	.00	Rata 2020	4	.00			
159	Credito d'imposta per bonifica ambientale	DICHIARANTE				Rata 2020	1	.00			
160		CONIUGE DICHIARANTE				Rata 2020	3	.00			
160	Credito d'imposta per erogazione cultura	DICHIARANTE	Rata 2019	1	.00	Rata 2020	2	.00			
		CONIUGE DICHIARANTE	Rata 2019	3	.00	Rata 2020	4	.00			

RISULTATO DELLA LIQUIDAZIONE

MOD. 730 ORDINARIO - IMPORTI DA TRATTENERE O DA RIMBORSARE			
RICHIESTA DI RATEIZZAZIONE DEI VERSAMENTI DI SALDO E DEGLI EVENTUALI ACCONTI IN	RATE	SALDO E PRIMO ACCONTO	SECONDO O UNICO ACCONTO
161 IMPORTO CHE SARA' TRATTENUTO DAL DATORE DI LAVORO O DALL'ENTE PENSIONISTICO IN BUSTA PAGA Saldo e primo acconto nel mese di luglio (agosto/settembre per i pensionati). Secondo o unico acconto nel mese di novembre. Nel caso di richiesta di rateizzazione il saldo ed il primo acconto saranno ripartiti in base al numero di rate richiesto	1	.00	.00
162 IMPORTO DA VERSARE CON IL MOD. F24 (dipendenti senza sostituto). Saldo e primo acconto nel mese di giugno. Secondo o unico acconto nel mese di novembre. Per il dettaglio delle imposte da versare vedere i righe da 231 a 245		.00	.00
163 IMPORTO CHE SARA' RIMBORSATO DAL DATORE DI LAVORO O DALL'ENTE PENSIONISTICO IN BUSTA PAGA Nel mese di luglio (agosto/settembre per i pensionati)			.00
164 IMPORTO CHE SARA' RIMBORSATO DALL'AGENZIA DELLE ENTRATE (dipendenti senza sostituto)			.00

MOD. 730 INTEGRATIVO - IMPORTI DA RIMBORSARE					
	CODICE IDENTIFICATIVO	RIMBORSO DICHIARANTE	RIMBORSO CONIUGE	TOTALE	
171	IRPEF	.00	.00	.00	
172	ADDIZIONALE REGIONALE IRPEF	.00	.00	.00	
173	ADDIZIONALE COMUNALE IRPEF	.00	.00	.00	
174	ACCONTO 20% REDDITI TASSAZIONE SEPARATA	.00	.00	.00	
175	IMPOSTA SOSTITUTIVA PREMI DI RISULTATO	.00	.00	.00	
176	CEDOLARE SECCA LOCAZIONI	.00	.00	.00	
178	IMPORTO CHE SARA' RIMBORSATO DAL DATORE DI LAVORO O DALL'ENTE PENSIONISTICO IN BUSTA PAGA			.00	
179	IMPORTO CHE SARA' RIMBORSATO DALL'AGENZIA DELLE ENTRATE (dipendenti senza sostituto)			.00	

DATI PER LA COMPILAZIONE DEL MODELLO F24

CREDITI DA UTILIZZARE IN COMPENSAZIONE MOD F24		1	2	3	4	5	
		CODICE TRIBUTO	ANNO DI RIFERIMENTO	CODICE REGIONE/COMUNE	CREDITO (DA QUADRO D)	DIPENDENTI SENZA SOSTITUTO (escluso l'art. 10, c. 1, lett. a) del D.Lgs. n. 46/1997)	
DICHIARANTE	191	IRPEF	4001	2020		.00	
	192	ADDIZIONALE REGIONALE IRPEF	3801	2020		.00	
	193	ADDIZIONALE COMUNALE IRPEF	3844	2020		.00	
	194	CEDOLARE SECCA LOCAZIONI	1842	2020		.00	
	195	SOLO MOD. 730	ACCONTO 20% TASSAZIONE SEPARATA	4200	2020		.00
	196	INTEGRATIVO	IMPOSTA SOSTITUTIVA PREMI DI RISULTATO	1816	2020		.00
	198	TOTALE				.00	.00

CREDITI DA UTILIZZARE IN COMPENSAZIONE MOD F24		1	2	3	4	5	
		CODICE TRIBUTO	ANNO DI RIFERIMENTO	CODICE REGIONE/COMUNE	CREDITO (DA QUADRO D)	DIPENDENTI SENZA SOSTITUTO (escluso l'art. 10, c. 1, lett. a) del D.Lgs. n. 46/1997)	
CONIUGE	211	IRPEF	4001	2020		.00	
	212	ADDIZIONALE REGIONALE IRPEF	3801	2020		.00	
	213	ADDIZIONALE COMUNALE IRPEF	3844	2020		.00	
	214	CEDOLARE SECCA LOCAZIONI	1842	2020		.00	
	215	SOLO MOD. 730	ACCONTO 20% TASSAZIONE SEPARATA	4200	2020		.00
	216	INTEGRATIVO	IMPOSTA SOSTITUTIVA PREMI DI RISULTATO	1816	2020		.00
	218	TOTALE				.00	.00

IMPORTI DA VERSARE MOD F24 (730 DIPENDENTI SENZA SOSTITUTO)						
IMPORTI DA VERSARE - GIUGNO		1	2	3	4	
		CODICE TRIBUTO	ANNO DI RIFERIMENTO	CODICE REGIONE/COMUNE	IMPORTO DA VERSARE	
231	IRPEF	4001	2020		.00	
232	ADDIZIONALE REGIONALE IRPEF	3801	2020		.00	
233	ADDIZIONALE COMUNALE IRPEF	3844	2020		.00	
234	PRIMA RATA ACCONTO IRPEF 2021	4033	2021		.00	
235	ACCONTO 20% TASSAZIONE SEPARATA	4200	2020		.00	
236	ACCONTO ADDIZIONALE COMUNALE 2021	3843	2021		.00	
237	IMPOSTA SOSTITUTIVA PREMI DI RISULTATO	1816	2020		.00	
238	CEDOLARE SECCA LOCAZIONI	1842	2020		.00	
239	PRIMA RATA ACCONTO CEDOLARE SECCA 2021	1840	2021		.00	
241	Importi relativi al coniuge con domicilio diverso dal dichiarante	ADDIZIONALE REGIONALE IRPEF	3801	2020	.00	
242		ADDIZIONALE COMUNALE IRPEF	3844	2020	.00	
243		ACCONTO ADDIZIONALE COMUNALE 2021	3843	2021	.00	
IMPORTI DA VERSARE - NOVEMBRE						
244	SECONDA O UNICA RATA ACCONTO IRPEF 2021	4034	2021		.00	
245	SECONDA O UNICA RATA ACCONTO CEDOLARE SECCA 2021	1841	2021		.00	

MESSAGGI

SEGUE FOGLIO MESSAGGI >>>

FRMA DEL DATORE DI LAVORO O DEL RAPPRESENTANTE DELL'ENTE EROGANTE O DEL RESPONSABILE DELL'ASSISTENZA FISCALE DEL C.A.F. O DEL PROFESSIONISTA ABILITATO





AUTOCOMPILATO

MODELLO 730/2022

CAAFFITS01_NEW

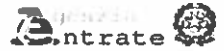

T0-001-0001805542-

Redditi 2021

Ufficio: NOVOLI Pr. Archiv.: 1576

Mod. N. 1

CONTRIBUENTE		DICH. ATANTE <input checked="" type="checkbox"/>		CONIUGE DICHIARANTE <input type="checkbox"/>		DICHIARAZIONE COLLABORANTE <input checked="" type="checkbox"/>		RAPPRESENTANTE O TUTORE O EREDE <input type="checkbox"/>		DATA CARICA FAMILIAR. (GIORNO MESE ANNO)			
CODICE FISCALE DEL CONTRIBUENTE (obbligatorio)		Soggetto fiscalmente a carico di altri		730 integrativo (vedere istruzioni)		730 senza sostituto		Situazioni particolari		Quadro K		CODICE FISCALE (rappresentante o tutore o erede)	
COGNOME (per le donne indicare il cognome da nubile)		NOME		SESSO (M o F)									
DATI DEL CONTRIBUENTE		QUARESIMA		MARCELLO		M							
DATA DI NASCITA		COMUNE (o Stato estero) DI NASCITA		PROVINCIA (sigla)		TUTELA RAPPRESENTATA		MINORE		DECEDUTO/A			
RESIDENZA ANAGRAFICA		COMUNE		PROVINCIA (sigla)		C.A.P.							
Da compilare solo se variata dal 1/1/2021 alla data di presentazione della dichiarazione		TIPOLOGIA (Via, piazza, ecc.)		INDIRIZZO		NUM. CIVICO							
FRAZIONE		DATA DELLA VARIAZIONE		Dichiarazione presentata per la prima volta									
TELEFONO E POSTA ELETTRONICA		TELEFONO PREFISSO		NUMERO		CELLULARE		INDIRIZZO DI POSTA ELETTRONICA					
DOMICILIO FISCALE AL 01/01/2021		COMUNE		PROVINCIA (sigla)		FUSIONE COMUNI		Casi particolari add. regionale					
DOMICILIO FISCALE AL 01/01/2022		COMUNE		PROVINCIA (sigla)		FUSIONE COMUNI							

FAMILIARI A CARICO

BARRARE LA CASELLA C = Coniuge F1 = Primo figlio F = Figlio A = Altro D = Figlio con disabilità	CODICE FISCALE (Il codice del coniuge va indicato anche se non fiscalmente a carico)	MESI A CARICO	MINORE DI 3 ANNI (mesi a carico)	%	DETRAZIONE 100% AFFIDAMENTO FIGLI	PERCENTUALE ULTERIORE DETRAZIONE PER FAMIGLIE CON ALMENO 4 FIGLI
<input checked="" type="checkbox"/> CONIUGE	[REDACTED]					
<input checked="" type="checkbox"/> PRIMO FIGLIO	[REDACTED]	12		100		
<input checked="" type="checkbox"/> A D	[REDACTED]	12		100		
F A D						NUMERO FIGLI IN AFFIDAMENTO PREADOTTIVO A CARICO DEL CONTRIBUENTE
F A D						

DATI DEL SOSTITUTO D'IMPOSTA CHE EFFETTUERA' IL CONGUAGLIO

COGNOME e NOME o DENOMINAZIONE		CODICE FISCALE		COMUNE			
C.I.A.N.		[REDACTED]		ROMA		MOD. 730 DIPENDENTI SENZA SOSTITUTO	
PROV.	TIPOLOGIA (Via, piazza, ecc.)	INDIRIZZO		NUM. CIVICO	C.A.P.		
[REDACTED]	[REDACTED]	[REDACTED]		[REDACTED]	[REDACTED]		
FRAZIONE	NUMERO DI TELEFONO/FAX		INDIRIZZO DI POSTA ELETTRONICA		CODICE SEDE		
[REDACTED]	[REDACTED]		[REDACTED]		[REDACTED]		

FIRMA DELLA DICHIARAZIONE

N. modelli compilati

3

Barrare la casella per richiedere di essere informato direttamente dal soggetto che presta l'assistenza fiscale di eventuali comunicazioni dell'Agenzia delle Entrate

FIRMA DEL CONTRIBUENTE

Con l'apposizione della firma si esprime anche il consenso al trattamento dei dati sensibili indicati nella dichiarazione

QUADRO A - Redditi dei terreni

N. ORD.	REDDITO DOMINICALE	TITOLO	REDDITO AGRARIO	POSSESSO		CANONE DI AFFITTO IN REGIME VINCOLISTICO	CASI PARTICOLARI	CONTINUAZIONE (prezzo terreno ogni precedente)	NON DOVUTA	COLTIVATORE DIRETTO O IMP.
				GIORNI	%					
A1	,00		,00			,00				
A2	,00		,00			,00				
A3	,00		,00			,00				
A4	,00		,00			,00				
A5	,00		,00			,00				
A6	,00		,00			,00				

QUADRO B - Redditi dei fabbricati e altri dati

1	RENDITA	2 UTILIZZO	POSSESSO		5 CODICE CANONE	6 CANONE DI LOCAZIONE	7 CASI PARTICOLARI	8 CONTINUAZIONE (stesso immobile (n° precedente))	9 CODICE COMUNE	11 CEDOLARE SECCA	12 CASI PARTICOLARI IAU	13 ALTRI DATI
			3 GIORNI	4 %								
B1	772,00	1	365	100,00		,00			I728			
B2	,00					,00						
B3	,00					,00						
B4	,00					,00						
B5	,00					,00						
B6	,00					,00						

SEZIONE II - DATI RELATIVI AI CONTRATTI DI LOCAZIONE

1	2	3	ESTREMI DI REGISTRAZIONE DEL CONTRATTO		6	7	8	9
			4 DATA	5 SERIE NUMERO E SOTTONUMERO				
B1								

QUADRO C - Redditi di lavoro dipendente e assimilati

SEZIONE I - REDDITI DI LAVORO DIPENDENTE E ASSIMILATI													
C1	TIPO	2	3 REDDITO (punti 1, 2, 3 CU 2022)	4 ALTRI DATI	C2	TIPO	2	3 REDDITO (punti 1, 2, 3 CU 2022)	4 ALTRI DATI	Casi particolari		Codice stato estero	
										1	2	3	4
C1	2	1	31.313,00					,00					
SOMME PER PREMI DI RISULTATO E WELFARE AZIENDALE													
C4	1 TIPOLOGIA LIMITE		2 SOMME A TASSAZIONE ORDINARIA		3 SOMME A IMPOSTA SOSTITUTIVA		4 RITENUTE IMPOSTA SOSTITUTIVA		5 BENEFIT		6 BENEFIT A TASSAZIONE ORDINARIA		
				,00		,00		,00			,00		,00
C5	PERIODO DI LAVORO giorni per i quali spettano le detrazioni (punti 6, 7 CU 2022)						1 LAVORO DIPENDENTE		2 PENSIONE				
							365						

SEZIONE II - ALTRI REDDITI ASSIMILATI A QUELLI DI LAVORO DIPENDENTE

C6	1 ASSEGNO DEL CONIUGE	2 REDDITO (punti 4 e 5 CU 2022)	3 ALTRI DATI	C7	1 ASSEGNO DEL CONIUGE	2 REDDITO (punti 4 e 5 CU 2022)	3 ALTRI DATI	C8	1 ASSEGNO DEL CONIUGE	2 REDDITO (punti 4 e 5 CU 2022)	3 ALTRI DATI

SEZIONE III - RITENUTE IRPEF E ADDIZIONALE REGIONALE ALL'IRPEF

C9	1 RITENUTE IRPEF (punto 21 CU 2022)	2	RITENUTE IMPOSTA SOSTITUTIVA P.L.T.A.	3	C10	1 RITENUTE ADDIZIONALE REGIONALE (punto 22 CU 2022)	2	3

SEZIONE IV - RITENUTE ADDIZIONALE COMUNALE ALL'IRPEF

C11	1 RITENUTE ACCONTO ADDIZIONALE COMUNALE 2021 (punto 26 CU 2022)	2	C12	1 RITENUTE SALDO ADDIZIONALE COMUNALE 2021 (punto 27 CU 2022)	2	C13	1 RITENUTE ACCONTO ADDIZIONALE COMUNALE 2022 (punto 29 CU 2022)	2	3

SEZIONE V - RIDUZIONE DELLA PRESSIONE FISCALE

C14	1 CODICE	2 TRATTAMENTO EROGATO	3	ESENZIONE RICERCATORI E DOCENTI	4	ESENZIONE IMPATRIATI

SEZIONE VI - DETRAZIONE PER COMPARTO SICUREZZA E DIFESA

C15	1 FRUITA TASSAZIONE ORDINARIA	2	NON FRUITA TASSAZIONE ORDINARIA	3	FRUITA TASSAZIONE SEPARATA

QUADRO D - Altri redditi

SEZIONE I - REDDITI DI CAPITALE, LAVORO AUTONOMO E REDDITI DIVERSI

D1	1 UTILI ED ALTRI PROVENTI EQUIPARATI	2 TIPO DI REDDITO	3 REDDITI	4 RITENUTE	D2	1 ALTRI REDDITI DI CAPITALE	2 TIPO DI REDDITO	3 REDDITI	4 RITENUTE	
										D1
D3	REDDITI DERIVANTI DA ATTIVITA' ASSIMILATE AL LAVORO AUTONOMO		ALTRI DATI	1	2	REDDITI		,00	3	,00
D4	REDDITI DIVERSI		2 CEDOLARE SECCA	3	4	5 SPESE		,00	6	,00
D5	REDDITI DERIVANTI DA ATTIVITA' OCCASIONALE O DA OBBLIGHI DI FARE, NON FARE E PERMETTERE		ALTRI DATI	1	2	3		,00	4	,00

SEZIONE II - REDDITI SOGGETTI A TASSAZIONE SEPARATA

D6	1 REDDITI PERCEPITI DA EREDI E LEGATARI	2 TIPO DI REDDITO	3 TASSAZIONE ORDINARIA	4 ANNO	5 REDDITO	6 REDDITO TOTALE DECEDUTO	7 QUOTA IMPOSTA SUCCESSIONI	8 RITENUTE
D7	1 IMPOSTE E ONERI RIMBORSATI NEL 2021 E ALTRI REDDITI A TASSAZIONE SEPARATA	2 TIPO DI REDDITO	3 TASSAZIONE ORDINARIA	4 ANNO	5 REDDITO	6	7	8 RITENUTE

QUADRO E - Oneri e spese

SEZIONE I - SPESE PER LE QUALI SPETTA LA DETRAZIONE D'IMPOSTA DEL 19%, 26%, 30%, 35% o 90%

E1	SPESE SANITARIE	Spese patologie esenti	1	Rateazione (barrare la casella)	2	SPESE SANITARIE	1.694,00	E6	SPESE SANITARIE RATEIZZATE IN PRECEDENZA	Numero rata		,00
E2	SPESE SANITARIE PER FAMILIARI NON A CARICO AFFETTI DA PATOLOGIE ESENTI						,00	E7	INTERESSI PER MUTUI IPOTECARI PER L'ACQUISTO DELL'ABITAZIONE PRINCIPALE			345,00
E3	SPESE SANITARIE PER PERSONE CON DISABILITA'						,00	E8	ALTRE SPESE	CODICE SPESA	12	485,00
E4	SPESE VEICOLI PER PERSONE CON DISABILITA'						,00	E9	ALTRE SPESE	CODICE SPESA	36	382,00
E5	SPESE PER L'ACQUISTO DI CANI GUIDA						,00	E10	ALTRE SPESE	CODICE SPESA	13	1.600,00
E14	SPESE PER CANONI DI LEASING	Data stipula leasing	1	Numero anno	2	Importo canone di leasing	3			Prezzo di nascita	4	,00

SEZIONE II - SPESE E ONERI PER I QUALI SPETTA LA DEDUZIONE DAL REDDITO COMPLESSIVO

E21	CONTRIBUTI PREVIDENZIALI ED ASSISTENZIALI					E26	ALTRI ONERI DEDUCIBILI	CODICE	2			,00
E22	ASSEGNO AL CONIUGE	Codice fiscale del coniuge	1	2		Contributi per previdenza complementare						
E23	CONTRIBUTI PER ADDETTI AI SERVIZI DOMESTICI E FAMILIARI					E27	DEDUCIBILITA' ORDINARIA	1	Dedotti dal sostituto	2	Non dedotti dal sostituto	,00
E24	EROGAZIONI LIBERALI A FAVORE DI ISTITUZIONI RELIGIOSE					E28	LAVORATORI DI PRIMA OCCUPAZIONE					,00
E25	SPESE MEDICHE E DI ASSISTENZA DI PERSONE CON DISABILITA'					E29	FONDI IN SQUILIBRIO FINANZIARIO					,00
E32	SPESE PER ACQUISTO O COSTRUZIONE DI ABITAZIONI DATE IN LOCAZIONE	Data stipula locazione	1	Spesa acquisto/costruzione	2	Interessi mutuo	3					,00
E33	RESTITUZIONE SOMME AL SOGGETTO EROGATORE	Somme restituite nell'anno	1	Residuo precedente dichiarazione	2							,00
E36	EROGAZIONI LIBERALI IN FAVORE DELLE ONLUS, OV E APS	Importo	1	Residuo 2020	2	Residuo 2019	3	Residuo 2018	4	Residuo 2016		,00

SEZIONE III A - SPESE PER INTERVENTI DI RECUPERO DEL PATRIMONIO EDILIZIO, PER MISURE ANTISISMICHE, BONUS FACCIATE E SUPERBONUS

E41	ANNO	TIPOLOGIA	CODICE FISCALE	Interventi particolari	Acquisiti, eredita' o donazione	Maggiorazione oltre 110%	Numero rata	IMPORTO SPESA	N. d'ordine immobile
E41	2013		93074140489	4	5	6	9	949,00	10
E42	2013						9	1.650,00	
E43	2016						6	841,00	

SEZIONE III B - DATI CATASTALI IDENTIFICATIVI DEGLI IMMOBILI E ALTRI DATI PER FRUIRE DELLA DETRAZIONE

E51	N. ord. immobile	Condominio	CODICE COMUNE	T/U	SEZ URB/COMUNE CATAST.	FOGLIO	PARTICELLA	SUBALTERNO		
E51	1	2	3	4	5	6	7	8		
E52										
E53	ALTRI DATI	CONDUTTORE (estremi registrazione contratto)					DOMANDA ACCATASTAMENTO			
E53	N. d'ordine immobile	Condominio	DATA	SERIE	NUMERO E SOTTO NUMERO	CODICE UFFICIO AGENZIA ENTRATE	CODICE IDENTIFICATIVO DEL CONTRATTO	DATA	NUMERO	FRANCHISER AGENZIA ENTRATE
E53	1	2	3	4	5	6	7	8	9	10

SEZIONE III C - ALTRE SPESE PER LE QUALI SPETTA LA DETRAZIONE DEL 50% E DEL 110%

E56	FACE CONTRIBUTIVA O COLONNINE PER RICARICA	CODICE	ANNO	IMPORTO	E57	SPESE ARREDO IMMOBILI RISTRUTTURATI	NUMERO RATA	SPESE ARREDO IMMOBILE	NUMERO RATA	SPESE ARREDO IMMOBILE	
E56		1	2	3	E57		1	2	3	4	
E58	SPESE ARREDO IMMOBILI GIOVANI COPPIE	MENO DI 35 ANNI	1	SPESE SOSTENUTA NEL 2016	2	E59	IVA PER ACQUISTO ABITAZIONE CLASSE ENERGETICA A o B	NUMERO RATA	1	IMPORTO IVA PAGATA	2
E58						E59					

SEZIONE IV - SPESE PER INTERVENTI DI RISPARMIO ENERGETICO E SUPERBONUS

E61	TIPO INTERVENTO	ANNO	PERIODO 2013	CASI PARTICOLARI	PERIODO 2006 Rideterminazione rate	110%	NUMERO RATA	IMPORTO SPESA	MAGGIORAZIONE SISMA
E61	1	2	3	4	5	6	7	8	9
E62	2	2013	2				9	1.089,00	

SEZIONE V - DETRAZIONE PER GLI INQUILINI CON CONTRATTO DI LOCAZIONE

E71	INQUILINI DI ALLOGGI ADIBITI AD ABITAZIONE PRINCIPALE	TIPOLOGIA	GIORNI	PERCENTUALE	E72	LAVORATORI DIPENDENTI CHE TRASFERISCONO LA RESIDENZA PER MOTIVI DI LAVORO	GIORNI	PERCENTUALE
E71		1	2	3	E72		1	2

SEZIONE VI - ALTRE DETRAZIONI D'IMPOSTA

E81	DETRAZIONE PER SPESE DI MANTENIMENTO DEI CANI GUIDA	(Barrare la casella)	E83	ALTRE DETRAZIONI	CODICE	1	2
E81			E83				

QUADRO F - Acconti, ritenute, eccedenze e altri dati**SEZIONE I - ACCONTI IRPEF, ADDIZIONALE COMUNALE E CEDOLARE SECCA RELATIVI AL 2021 TRATTENUTI E/O VERSATI CON F24**

F1	1	Prima rata	2	Seconda o unica rata	3	importo	4	Acconto IRPEF 2021	5	Prima rata	6	Seconda o unica rata
								Acconto Addizionale Comunale 2021				

SEZIONE II - ALTRE RITENUTE SUBITE DIVERSE DA QUELLE INDICATE NEI QUADRI C E D

F2	1	IRPEF	2	IRPEF	3	Addizionale Regionale	4	Addizionale Comunale	5	Addizionale Regionale IRPEF attività sportive dilettantistiche	6	Addizionale Comunale IRPEF attività sportive dilettantistiche	7	IRPEF per lavori socialmente utili	8	Addizionale Regionale IRPEF per lavori socialmente utili

SEZIONE III-A - ECCEDENZE RISULTANTI DALLA PRECEDENTE DICHIARAZIONE

F3	1	IRPEF	2	di cui compensata in F24	3	Imposta sostitutiva quadro RT	4	di cui compensata in F24	5	Cedolare secca	6	di cui compensata in F24	7	Premio di risultato	8	di cui compensata in F24

SEZIONE III-B - ECCEDENZE RISULTANTI DA DICHIARAZIONI INTEGRATIVE A FAVORE PRESENTATE OLTRE L'ANNO SUCCESSIVO

F4	1	Anno	2	IRPEF	3	Imposta sostitutiva quadro RT	4	Cedolare secca	5	Codice Regione	6	Addizionale Regionale all'IRPEF	7	Codice Comune	8	Addizionale Comunale all'IRPEF	9	Imposta sostitutiva sulla produttività

SEZIONE IV - RITENUTE E ACCONTI SOSPESI PER EVENTI ECCEZIONALI

F5	1	Eventi eccez.	2	IRPEF	3	Addiz. Regionale	4	Addiz. Comunale	5	Imposta sostitutiva quadro RT	6	Cedolare secca	7	Imposta sostitutiva ALTA

SEZIONE V - MISURA DEGLI ACCONTI PER L'ANNO 2022 E RATEAZIONE DEL SALDO 2021

F6	1	Barrare la casella per non effettuare i versamenti di acconto IRPEF	2	Versamenti di acconto IRPEF in misura inferiore	3	Barrare la casella per non effettuare i versamenti di acconto add. le comunale	4	Versamenti di acconto add. le comunale in misura inferiore	5	Barrare la casella per non effettuare i versamenti di acconto cedolare secca	6	Versamenti di acconto cedolare secca in misura inferiore	7	Numero rate (in caso di dichiarazione congiunta indicare il dato solo nel modello del dichiarante)

SEZIONE VI - SOGLIE DI ESENZIONE ADDIZIONALE COMUNALE NON DESUMIBILI DAL MOD. 730

F7	1	Soglia esenzione saldo 2021	2	Esenzione totale/altre agevolazioni saldo 2021	3	Soglia esenzione acconto 2022	4	Esenzione totale/altre agevolazioni acconto 2022	F8	1	Ritenute

SEZIONE VIII - DATI DA INDICARE NEL MOD. 730 INTEGRATIVO

F9	1	Importi rimborsati IRPEF	2	Addizionale Regionale all'IRPEF	3	Addizionale Comunale all'IRPEF	4	Cedolare secca
F10	1	Crediti utilizzati con il modello F24 per il versamento di altre imposte IRPEF	2	Credito Addizionale Regionale	3	Credito Addizionale Comunale	4	Credito cedolare secca

SEZIONE IX - ALTRI DATI

F11	1	Importi rimborsati dal sostituto	2	Ulteriore detrazione per figli	3	Detrazioni canoni locazione	F12	1	Restituzione bonus	2	Restituzione bonus	F13	1	Pignoramento presso terzi	2	Tipologia ritenute

QUADRO G - Crediti d'imposta**SEZIONE I - FABBRICATI**

G1	1	Credito riacquisto prima casa	2	residuo precedente dichiarazione	3	credito anno 2021	4	di cui compensato nel mod. F24	G2	1	Credito canoni di locazione non percepiti (vedere istruzioni)

SEZIONE II - REINTEGRO ANTICIPAZIONI FONDI PENSIONE

G3	1	Anno anticipazione	2	Reintegro Totale/Parziale	3	Somma reintegrata	4	Residuo precedente dichiaraz.	5	Anno 2021	6	di cui compensato nel mod. F24

SEZIONE III - REDDITI PRODOTTI ALL'ESTERO

G4	1	Codice Stato estero	2	Anno	3	Reddito estero	4	Imposta estera	5	Reddito complessivo

SEZIONE IV - IMMOBILI COLPITI DAL SISMA IN ABRUZZO

G5	1	Abitazione principale	2	Codice fiscale	3	Numero rata	4	Totale credito	5	Residuo precedente dichiarazione
G6	1	Altri immobili Impresa/Professione	2	Codice fiscale	3	Numero rata	4	Rateazione	5	Totale credito

SEZIONE VI - PRIMA CASA UNDER 36

G8	1	Acquisto prima casa under 36	2	residuo precedente dichiarazione	3	credito anno 2021	4	di cui compensato nel mod. F24	5	di cui compensato in altro

SEZIONE VII - EROGAZIONI CULTURA

G9	1	Spesa 2021	2	Residuo 2020	3	Rata credito 2020	4	Rata credito 2019	G11	1	Credito spettante	2	Residuo 2020	3	di cui utilizzato in F24

SEZIONE XIII - ALTRI CREDITI

G15	1	Codice	2	Importo	3	Residuo 2020	4	Rata 2020	5	Rata 2019	6	di cui compensato in F24

QUADRO I - Imposte da compensare

I1	1	Indicare l'importo delle imposte da versare con il Mod. F24 utilizzando in compensazione il credito che risulta dal Mod. 730	2	oppure Barrare la casella per utilizzare in compensazione con il Mod. F24 l'intero credito che risulta dal Mod. 730 (che quindi non sarà rimborsato dal sostituto d'imposta)

QUADRO E - Oneri e spese

SEZIONE I - SPESE PER LE QUALI SPETTA LA DETRAZIONE D'IMPOSTA DEL 19%, 26%, 30%, 35% o 90%

E1	SPESE SANITARIE	Spese patologiche esenti	Spese sanitarie	Numero rata	E6	SPESE SANITARIE RATEIZZATE IN PRECEDENZA	Numero rata
E2	SPESE SANITARIE PER FAMILIARI NON A CARICO AFFETTI DA PATOLOGIE ESENTI				E7	INTERESSI PER MUTUI IPOTECARI PER L'ACQUISTO DELL'ABITAZIONE PRINCIPALE	
E3	SPESE SANITARIE PER PERSONE CON DISABILITA'				E8	ALTRE SPESE	CODICE SPESA
E4	SPESE VEICOLI PER PERSONE CON DISABILITA'				E9	ALTRE SPESE	CODICE SPESA
E5	SPESE PER L'ACQUISTO DI CANI GUIDA				E10	ALTRE SPESE	CODICE SPESA
E14	SPESE PER CANONI DI LEASING						

SEZIONE II - SPESE E ONERI PER I QUALI SPETTA LA DEDUZIONE DAL REDDITO COMPLESSIVO

E21	CONTRIBUTI PREVIDENZIALI ED ASSISTENZIALI			E26	ALTRI ONERI DEDUCIBILI	
E22	ASSEGNO AL CONIUGE	Codice fiscale del coniuge		E27	DEDUCIBILITA' ORDINARIA	Dedotti dal sostituto
E23	CONTRIBUTI PER ADDETTI AI SERVIZI DOMESTICI E FAMILIARI			E28	LAVORATORI DI PRIMA OCCUPAZIONE	Non dedotti dal sostituto
E24	EROGAZIONI LIBERALI A FAVORE DI ISTITUZIONI RELIGIOSE			E29	FONDI IN SQUILIBRIO FINANZIARIO	
E25	SPESE MEDICHE E DI ASSISTENZA DI PERSONE CON DISABILITA'			E30	FAMILIARI A CARICO	
E32	SPESE PER ACQUISTO O COSTRUZIONE DI ABITAZIONI DATE IN LOCAZIONE					
E33	RESTITUZIONE SOMME AL SOGGETTO EROGATORE					
E36	EROGAZIONI LIBERALI IN FAVORE DELLE ONLUS, OV E APS					

SEZIONE III A - SPESE PER INTERVENTI DI RECUPERO DEL PATRIMONIO EDILIZIO, PER MISURE ANTISISMICHE, BONUS FACCIATE E SUPERBONUS

E41	ANNO	TIPOLOGIA	CODICE FISCALE	Interventi particolari	Acquisto, predella e condizionale	Maggiorazione rate	110%	Numero rata	IMPORTO SPESA	N. d'ordine immobile
E42	2017		93074140489					5	2.170,00	
E43	2018		93074140489					4	2.668,00	

SEZIONE III B - DATI CATASTALI IDENTIFICATIVI DEGLI IMMOBILI E ALTRI DATI PER FRUIRE DELLA DETRAZIONE

E51	N. ord. immobile	Condominio	CODICE COMUNE	T/U	SEZ URB /COMUNE CATAST	FOGLIO	PARTICELLA	SUBALTERNO		
E52										
E53	ALTRI DATI	CONDUTTORE (estremi registrazione contratto)					CODICE IDENTIFICATIVO DEL CONTRATTO	DOMANDA ACCATASTAMENTO		

SEZIONE III C - ALTRE SPESE PER LE QUALI SPETTA LA DETRAZIONE DEL 50% E DEL 110%

E56	PACE CONTRIBUTIVA O COLONNINE PER RICARICA	CODICE	ANNO	IMPORTO	E57	SPESA ARREDO IMMOBILI RISTRUTTURATI	NUMERO RATA	SPESA ARREDO IMMOBILE	NUMERO RATA	SPESA ARREDO IMMOBILE
E58	SPESE ARREDO IMMOBILI GIOVANI COPPIE				E59	IVA PER ACQUISTO ABITAZIONE CLASSE ENERGETICA A o B				

SEZIONE IV - SPESE PER INTERVENTI DI RISPARMIO ENERGETICO E SUPERBONUS

E61	TIPO INTERVENTO	ANNO	PERIODO 2013	CASI PARTICOLARI	PERIODO 2008 Rideterminazione rate	110%	NUMERO RATA	IMPORTO SPESA	MAGGIORAZIONE SISMA
E62		2016					6	2.684,00	

SEZIONE V - DETRAZIONE PER GLI INQUILINI CON CONTRATTO DI LOCAZIONE

E71	INQUILINI DI ALLOGGI ADIBITI AD ABITAZIONE PRINCIPALE	TIPOLOGIA	GIORNI	PERCENTUALE	E72	LAVORATORI DIPENDENTI CHE TRASFERISCONO LA RESIDENZA PER MOTIVI DI LAVORO	GIORNI	PERCENTUALE
------------	---	-----------	--------	-------------	------------	---	--------	-------------

SEZIONE VI - ALTRE DETRAZIONI D'IMPOSTA

E81	DETRAZIONE PER SPESE DI MANTENIMENTO DEI CANI GUIDA	(Barrare la casella)	E83	ALTRE DETRAZIONI	CODICE
------------	---	----------------------	------------	------------------	--------

QUADRO E - Oneri e spese

SEZIONE I - SPESE PER LE QUALI SPETTA LA DETRAZIONE D'IMPOSTA DEL 19%, 26%, 30%, 35% o 90%

E1	SPESE SANITARIE	Spese patologiche esenti	1	Spese sanitarie	2	Numero rata			
E2	SPESE SANITARIE PER FAMILIARI NON A CARICO AFFETTI DA PATOLOGIE ESENTI								
E3	SPESE SANITARIE PER PERSONE CON DISABILITA'								
E4	SPESE VEICOLI PER PERSONE CON DISABILITA'								
E5	SPESE PER L'ACQUISTO DI CANI GUIDA								
E6	SPESE SANITARIE RATEIZZATE IN PRECEDENZA								
E7	INTERESSI PER MUTUI IPOTECARI PER L'ACQUISTO DELL'ABITAZIONE PRINCIPALE								
E8	ALTRE SPESE								
E9	ALTRE SPESE								
E10	ALTRE SPESE								
E14	SPESE PER CANONI DI LEASING								

SEZIONE II - SPESE E ONERI PER I QUALI SPETTA LA DEDUZIONE DAL REDDITO COMPLESSIVO

E21	CONTRIBUTI PREVIDENZIALI ED ASSISTENZIALI								
E22	ASSEGNO AL CONIUGE								
E23	CONTRIBUTI PER ADDETTI AI SERVIZI DOMESTICI E FAMILIARI								
E24	EROGAZIONI LIBERALI A FAVORE DI ISTITUZIONI RELIGIOSE								
E25	SPESE MEDICHE E DI ASSISTENZA DI PERSONE CON DISABILITA'								
E26	ALTRI ONERI DEDUCIBILI								
E27	DEDUCIBILITA' ORDINARIA								
E28	LAVORATORI DI PRIMA OCCUPAZIONE								
E29	FONDI IN SQUILIBRIO FINANZIARIO								
E30	FAMILIARI A CARICO								
E32	SPESE PER ACQUISTO O COSTRUZIONE DI ABITAZIONI DATE IN LOCAZIONE								
E33	RESTITUZIONE SOMME AL SOGGETTO EROGATORE								
E36	EROGAZIONI LIBERALI IN FAVORE DELLE ONLUS, OV E APS								

SEZIONE III A - SPESE PER INTERVENTI DI RECUPERO DEL PATRIMONIO EDILIZIO PER MISURE ANTISISMICHE, BONUS FACCIATE E SUPERBONUS

ANNO	TIPOLOGIA	CODICE FISCALE	Interventi particolari	Acquisto, pratica o concessione	Maggiorazione Isola	110%	Numero rata	IMPORTO SPESA	N. d'ordine immobile
1	2	3	4	5	6	7	8	9	10
E41									
E42									
E43									

SEZIONE III B - DATI CATASTALI IDENTIFICATIVI DEGLI IMMOBILI E ALTRI DATI PER FRUIRE DELLA DETRAZIONE

N. ord. immobile	Condominio	CODICE COMUNE	T/U	SEZ URB./COMUNE CATAST.	FOGLIO	PARTICELLA	SUBALTERNO
1	2	3	4	5	6	7	8
E51							
E52							

ALTRI DATI			CONDUTTORE (estremi registrazione contratto)				CODICE IDENTIFICATIVO DEL CONTRATTO		DOMANDA ACCATASTAMENTO		
N. d'ordine immobile	Condominio		DATA	SERIE	NUMERO E SOTTO NUMERO	CODICE UFFICIO AGENZIA ENTRATE			DATA	NUMERO	PRONCI UFFICIO AGENZIA ENTRATE
1	2	3	4	5	6	7	8	9	10	11	
E53											

SEZIONE III C - ALTRE SPESE PER LE QUALI SPETTA LA DETRAZIONE DEL 50% E DEL 110%

E56	PACE CONTRIBUTIVA O COLONNINE PER RICARICA								
E57	SPESE ARREDO IMMOBILI RISTRUTTURATI								
E58	SPESE ARREDO IMMOBILI GIOVANI COPPIE								
E59	IVA PER ACQUISTO ABITAZIONE CLASSE ENERGETICA A o B								

SEZIONE IV - SPESE PER INTERVENTI DI RISPARMIO ENERGETICO E SUPERBONUS

TIPO INTERVENTO	ANNO	PERIODO 2013	CASI PARTICOLARI	PERIODO 2008 Riscaldamento a gas	110%	NUMERO RATA	IMPORTO SPESA	MAGGIORAZIONE SISMA
1	2	3	4	5	6	7	8	9
E61								
E62								

SEZIONE V - DETRAZIONE PER GLI INQUILINI CON CONTRATTO DI LOCAZIONE

E71	INQUILINI DI ALLOGGI ADIBITI AD ABITAZIONE PRINCIPALE							
E72	LAVORATORI DIPENDENTI CHE TRASFERISCONO LA RESIDENZA PER MOTIVI DI LAVORO							

SEZIONE VI - ALTRE DETRAZIONI D IMPOSTA

E81	DETRAZIONE PER SPESE DI MANTENIMENTO DEI CANI GUIDA							
E83	ALTRE DETRAZIONI							

730

Ufficio: NOVOLI Pr. Archiv.: 1576

MODELLO 730-3 redditi 2021

prospetto di liquidazione relativo all'assistenza fiscale prestata



Modello N.

T0-001-0001805542

14-11-2022

730 rettificativo

730 integrativo



Impegno ad informare il contribuente di eventuali comunicazioni dell'Agenzia delle Entrate relative alla presente dichiarazione

Comunicazione dati rettificati CAF o professionista

Sostituto, CAF o professionista non delegato

SOSTITUTO D'IMPOSTA O C.A.F. O PROFESSIONISTA ABILITATO	CODICE FISCALE	COGNOME E NOME O DENOMINAZIONE	N. ISCRIZIONE ALBO DEI CAF
	[REDACTED]	[REDACTED]	00007
RESPONSABILE ASSISTENZA FISCALE	[REDACTED]	[REDACTED]	
DICHIARANTE	[REDACTED]	QUARESIMA MARCELLO	
CONIUGE DICHIARANTE	[REDACTED]	[REDACTED]	

RIEPILOGO DEI REDDITI		1 DICHIARANTE	2 CONIUGE
1	REDDITI DOMINICALI	.00	.00
2	REDDITI AGRARI	.00	.00
3	REDDITI DEI FABBRICATI	.00	.00
4	REDDITI DI LAVORO DIPENDENTE E ASSIMILATI	31.853.00	[REDACTED]
5	ALTRI REDDITI	.00	.00
6	IMPONIBILE CEDOLARE SECCA	.00	.00
7	Reddito abitazione principale e pertinenze (non soggette a IMU)	811.00	.00
CALCOLO DEL REDDITO IMPONIBILE E DELL'IMPOSTA LORDA		1 DICHIARANTE	2 CONIUGE
11	REDDITO COMPLESSIVO	32.664.00	[REDACTED].00
12	Deduzione abitazione principale e pertinenze (non soggette a IMU)	811.00	.00
13	ONERI DEDUCIBILI	.00	.00
14	REDDITO IMPONIBILE	31.853.00	[REDACTED].00
15	Compensi per attività sportive dilettantistiche con ritenuta a titolo d'imposta	.00	.00
16	IMPOSTA LORDA	8.424.00	[REDACTED].00
CALCOLO DETRAZIONI E CREDITI D'IMPOSTA		1 DICHIARANTE	2 CONIUGE
21	Detrazione per coniuge a carico	.00	.00
22	Detrazione per figli a carico	1.350.00	.00
23	Ulteriore detrazione per figli a carico	.00	.00
24	Detrazione per altri familiari a carico	.00	.00
25	Detrazione per redditi di lavoro dipendente	838.00	[REDACTED].00
26	Detrazione per redditi di pensione	.00	.00
27	Detrazione per redditi assimilati a quelli di lavoro dipendente e altri redditi	.00	.00
28	Detrazione oneri ed erogazioni liberali	1.038.00	.00
29	Detrazione spese per interventi di recupero del patrimonio edilizio e per misure antisismiche	436.00	.00
30	Detrazione spese arredo immobili ristrutturati	.00	.00
31	Detrazioni spese per interventi di risparmio energetico	279.00	.00
32	Detrazione spese arredo immobili giovani coppie	.00	.00
33	Detrazione IVA per acquisto abitazione classe energetica A o B	.00	.00
34	Ulteriore detrazione per redditi di lavoro dipendente e assimilati	1.068.00	.00
37	Detrazioni inquilini con contratto di locazione	.00	.00
38	Altre detrazioni d'imposta	.00	.00
39	Detrazione per comparto sicurezza e difesa	.00	.00
40	Detrazione per pace contributiva e colonnine di ricarica	.00	.00
41	Credito d'imposta per il riacquisto della prima casa	.00	.00
42	Credito d'imposta per l'incremento dell'occupazione	.00	.00
43	Credito d'imposta reintegro anticipazioni fondi pensione	.00	.00
44	Credito d'imposta per mediazioni	.00	.00
45	Credito d'imposta per negoziazione e arbitrato	.00	.00
46	Credito d'imposta per l'acquisto prima casa under 36	.00	.00
48	TOTALE DETRAZIONI E CREDITI D'IMPOSTA	5.009.00	[REDACTED].00

CALCOLO DELL'IMPOSTA NETTA E DEL RIGO DIFFERENZA		1	DICHIANANTE		2	CONIUGE		
50	IMPOSTA NETTA		3.415,00			,00		
51	Credito d'imposta per altri immobili - Sisma Abruzzo		,00			,00		
52	Credito d'imposta per l'abitazione principale - Sisma Abruzzo		,00			,00		
53	Credito d'imposta per imposte pagate all'estero		,00			,00		
54	Credito d'imposta per erogazioni cultura		,00			,00		
55	Credito d'imposta per erogazioni scuola		,00			,00		
56	Credito d'imposta per videosorveglianza		,00			,00		
57	Altri crediti d'imposta		,00			,00		
58	Crediti residui per detrazioni incapienti		,00			,00		
59	RITENUTE		5.039,00			,00		
60	DIFFERENZA		-1.624,00			,00		
ECCEDENZA, ACCONTI E ALTRE RETTIFICHE		1	DICHIANANTE		2	CONIUGE		
61	ECCEDENZA DELL'IRPEF RISULTANTE DALLE PRECEDENTI DICHIARAZIONI		,00			,00		
62	ACCONTI VERSATI		,00			,00		
63	Restituzione bonus fiscale e straordinario		,00			,00		
64	Detrazioni e crediti già rimborsati dal sostituto o già fruiti		,00			,00		
68	Trattamento integrativo spettante		,00			,00		
69	Trattamento integrativo riconosciuto in dichiarazione		,00			,00		
70	Restituzione trattamento integrativo non spettante		,00			,00		
CALCOLO DELLE ADDIZIONALI REGIONALE E COMUNALE ALL'IRPEF		1	DICHIANANTE		2	CONIUGE		
71	REDDITO IMPONIBILE		31.853,00			,00		
72	ADDIZIONALE REGIONALE ALL'IRPEF DOVUTA		464,00			,00		
73	ADDIZIONALE REGIONALE ALL'IRPEF RISULTANTE DALLA CERTIFICAZIONE		463,00			,00		
74	ECCEDENZA ADDIZIONALE REGIONALE ALL'IRPEF PRECEDENTE DICHIARAZIONE		,00			,00		
75	ADDIZIONALE COMUNALE ALL'IRPEF DOVUTA		223,00			,00		
76	ADDIZIONALE COMUNALE ALL'IRPEF RISULTANTE DALLA CERTIFICAZIONE E/O VERSATA		219,00			,00		
77	ECCEDENZA ADDIZIONALE COMUNALE ALL'IRPEF PRECEDENTE DICHIARAZIONE		,00			,00		
78	ACCONTO ADDIZIONALE COMUNALE ALL'IRPEF 2022		67,00			,00		
79	ACCONTO ADDIZIONALE COMUNALE ALL'IRPEF 2022 RISULTANTE DALLA CERTIFICAZIONE		66,00			,00		
CEDOLARE SECCA LOCAZIONI		1	DICHIANANTE		2	CONIUGE		
80	CEDOLARE SECCA DOVUTA		,00			,00		
81	DIFFERENZA		,00			,00		
82	ECCEDENZA CEDOLARE SECCA RISULTANTE DALLA PRECEDENTE DICHIARAZIONE		,00			,00		
83	ACCONTI CEDOLARE SECCA VERSATI PER IL 2021		,00			,00		
LIQUIDAZIONE DELLE IMPOSTE DEL DICHIARANTE		Codice Regione/ Comune	CREDITI				DEBITI	
91	IRPEF	2	importi non rimborsabili	Credito	di cui da utilizzare in compensazione con F24	di cui da rimborsare	Importi da non versare	Importi da trattenerne/versare
92	ADDIZIONALE REGIONALE IRPEF	17	,00	1.624,00	,00	1.624,00	,00	,00
93	ADDIZIONALE COMUNALE IRPEF	1728	,00	,00	,00	,00	1,00	,00
94	PRIMA RATA ACCONTO IRPEF 2022						4,00	,00
95	SECONDA O UNICA RATA ACCONTO IRPEF 2022							,00
96	ACCONTO 20% REDDITI TASSAZIONE SEPARATA						,00	,00
97	ACCONTO ADDIZIONALE COMUNALE 2022							,00
98	IMPOSTA SOSTITUTIVA PREMI DI RISULTATO E WELFARE AZIENDALE							,00
99	CEDOLARE SECCA LOCAZIONI		,00	,00	,00	,00	,00	,00
100	PRIMA RATA ACCONTO CEDOLARE SECCA 2022							,00
101	SECONDA O UNICA RATA ACCONTO CEDOLARE SECCA 2022							,00
LIQUIDAZIONE DELLE IMPOSTE DEL CONIUGE		Codice Regione/ Comune	CREDITI				DEBITI	
111	IRPEF	2	importi non rimborsabili	Credito	di cui da utilizzare in compensazione con F24	di cui da rimborsare	Importi da non versare	Importi da trattenerne/versare
112	ADDIZIONALE REGIONALE IRPEF	1	,00	,00	,00	,00	,00	,00
113	ADDIZIONALE COMUNALE IRPEF	1728	,00	,00	,00	,00	,00	,00
114	PRIMA RATA ACCONTO IRPEF 2022							,00
115	SECONDA O UNICA RATA ACCONTO IRPEF 2022							,00
116	ACCONTO 20% REDDITI TASSAZIONE SEPARATA						,00	,00
117	ACCONTO ADDIZIONALE COMUNALE 2022							,00
118	IMPOSTA SOSTITUTIVA PREMI DI RISULTATO E WELFARE AZIENDALE						,00	,00
119	CEDOLARE SECCA LOCAZIONI		,00	,00	,00	,00	,00	,00
120	PRIMA RATA ACCONTO CEDOLARE SECCA 2022							,00
121	SECONDA O UNICA RATA ACCONTO CEDOLARE SECCA 2022							,00

Copia conforme al provvedimento del 14/01/2022 e successive modificazioni - ZUCCHETTI S.p.a.

ALTRI DATI		1 DICHIARANTE		2 CONIUGE										
128	Residuo credito d'imposta per sanificazione e acquisto dispositivi di protezione		.00		.00									
129	Residuo credito d'imposta per depuratori acqua e riduzione consumo contenitori di plastica		.00		.00									
130	Residuo credito d'imposta per erogazione cultura		.00		.00									
131	Residuo credito d'imposta per il riacquisto della prima casa da utilizzare in compensazione		.00		.00									
132	Residuo credito d'imposta per l'incremento dell'occupazione da utilizzare in compensazione		.00		.00									
133	Residuo credito d'imposta per l'abitazione principale - Sisma Abruzzo		.00		.00									
134	Residuo credito d'imposta reintegro anticipazioni fondi pensione		.00		.00									
135	Residuo credito d'imposta per mediazioni		.00		.00									
136	Totale spese sanitarie rateizzate nella presente dichiarazione (righe E1, E2 e E3)		.00		.00									
137	Reddito di riferimento per agevolazioni fiscali (con imponibile cedolare secca locazioni)		32.664	.00	.00									
138	ACCONTO IRPEF 2022	Reddito complessivo		.00	.00									
139	CASI PARTICOLARI	Importo su cui calcolare l'acconto		.00	.00									
141	ACCONTI 2022 COMPENSATI	Prima rata acconto IRPEF		.00	.00									
142	INTERAMENTE	Acconto aggiuntiva comunale		.00	.00									
143	NEL MOD. 730/2022	Prima rata acconto cedolare secca		.00	.00									
145	Crediti per imposte pagate all'estero	ANNO	Totale credito utilizzato	Stato	Credito utilizzato	Stato	Credito utilizzato							
		1	2	3	4	5	6							
	DICHIARANTE		.00		.00		.00							
	CONIUGE DICHIARANTE		.00		.00		.00							
147	Redditi fondiari non imponibili		.00		.00		.00							
148	Reddito abitazione principale e pertinenze (soggette a IMU)		.00		.00		.00							
149	Residuo deduzione somme restituite		.00		.00		.00							
150	Residuo erogazioni scuola		.00		.00		.00							
151	Residuo credito d'imposta per negoziazione e arbitrato		.00		.00		.00							
152	Residuo credito d'imposta per videosorveglianza		.00		.00		.00							
153	Residuo erogazioni liberali ONLUS, OV e APS	DICHIARANTE	2018	1	.00	2019	2	.00	2020	3	.00	2021	4	.00
		CONIUGE DICHIARANTE	2018	5	.00	2019	6	.00	2020	7	.00	2021	8	.00
154	Residuo credito d'imposta per erogazioni sportive		.00		.00		.00		.00		.00		.00	
155	Residuo credito d'imposta per bonifica ambientale		.00		.00		.00		.00		.00		.00	
156	Residuo credito d'imposta per monopattini elettrici e servizi di mobilità elettrica		.00		.00		.00		.00		.00		.00	
157	Residuo credito d'imposta per acquisto prima casa under 36		.00		.00		.00		.00		.00		.00	
158	Credito d'imposta per erogazioni sportive	DICHIARANTE	Rata 2019	1	.00	Rata 2020	2	.00						
		CONIUGE DICHIARANTE	Rata 2019	3	.00	Rata 2020	4	.00						
159	Credito d'imposta per bonifica ambientale	DICHIARANTE			Rata 2021	1	.00							
		CONIUGE DICHIARANTE			Rata 2021	3	.00							
160	Credito d'imposta per erogazione cultura	DICHIARANTE	Rata 2020	1	.00	Rata 2021	2	.00						
		CONIUGE DICHIARANTE	Rata 2020	3	.00	Rata 2021	4	.00						

RISULTATO DELLA LIQUIDAZIONE

MOD 730 ORDINARIO - IMPORTI DA TRATTENERE O DA RIMBORSARE				
RICHIESTA DI RATEIZZAZIONE DEI VERSAMENTI DI SALDO E DEGLI EVENTUALI ACCONTI IN		RATE	SALDO E PRIMO ACCONTO	SECONDO O UNICO ACCONTO
161	IMPORTO CHE SARA' TRATTENUTO DAL DATORE DI LAVORO O DALL'ENTE PENSIONISTICO IN BUSTA PAGA Saldo e primo acconto nel mese di luglio (agosto/settembre per i pensionati). Secondo o unico acconto nel mese di novembre Nel caso di richiesta di rateizzazione il saldo ed il primo acconto saranno ripartiti in base al numero di rate richiesto		.00	.00
162	IMPORTO DA VERSARE CON IL MOD. F24 (dipendenti senza sostituto) Saldo e primo acconto nel mese di giugno. Secondo o unico acconto nel mese di novembre. Per il dettaglio delle imposte da versare vedere i righe da 231 a 245		.00	.00
				CREDITO
163	IMPORTO CHE SARA' RIMBORSATO DAL DATORE DI LAVORO O DALL'ENTE PENSIONISTICO IN BUSTA PAGA Nel mese di luglio (agosto/settembre per i pensionati)			1.668 .00
164	IMPORTO CHE SARA' RIMBORSATO DALL'AGENZIA DELLE ENTRATE (dipendenti senza sostituto)			.00

MOD 730 INTEGRATIVO - IMPORTI DA RIMBORSARE					
	CODICE REGIONE/COMUNE	2 RIMBORSO DICHIARANTE	3 CODICE REGIONE/COMUNE	4 RIMBORSO CONIUGE	TOTALE
171	IRPEF	.00		.00	.00
172	ADDIZIONALE REGIONALE IRPEF	.00		.00	.00
173	ADDIZIONALE COMUNALE IRPEF	.00		.00	.00
174	ACCONTO 20% REDDITI TASSAZIONE SEPARATA	.00		.00	.00
175	IMPOSTA SOSTITUTIVA PREMI DI RISULTATO	.00		.00	.00
176	CEDOLARE SECCA LOCAZIONI	.00		.00	.00
178	IMPORTO CHE SARA' RIMBORSATO DAL DATORE DI LAVORO O DALL'ENTE PENSIONISTICO IN BUSTA PAGA				.00
179	IMPORTO CHE SARA' RIMBORSATO DALL'AGENZIA DELLE ENTRATE (dipendenti senza sostituto)				.00

DATI PER LA COMPILAZIONE DEL MODELLO F24

CREDITI DA UTILIZZARE IN COMPENSAZIONE MOD F24		1	2	3	4	5	
		CODICE TRIBUTO	ANNO DI RIFERIMENTO	CODICE REGIONE-COMUNE	CREDITO (DA QUADRO I)	DIPENDENTI SENZA SOSTITUTO (credito non superiore a 12 euro)	
DICHIARANTE	191	IRPEF	4001	2021		.00	
	192	ADDIZIONALE REGIONALE IRPEF	3801	2021		.00	
	193	ADDIZIONALE COMUNALE IRPEF	3844	2021		.00	
	194	CEDOLARE SECCA LOCAZIONI	1842	2021		.00	
	195	SOLO MOD. 730 ACCONTO 20% TASSAZIONE SEPARATA	4200	2021		.00	
	196	INTEGRATIVO IMPOSTA SOSTITUTIVA PREMI DI RISULTATO	1816	2021		.00	
	198	TOTALE				.00	
CONIUGE	CREDITI DA UTILIZZARE IN COMPENSAZIONE MOD F24		1	2	3	4	5
			CODICE TRIBUTO	ANNO DI RIFERIMENTO	CODICE REGIONE-COMUNE	CREDITO (DA QUADRO I)	DIPENDENTI SENZA SOSTITUTO (credito non superiore a 12 euro)
	211	IRPEF	4001	2021		.00	
	212	ADDIZIONALE REGIONALE IRPEF	3801	2021		.00	
	213	ADDIZIONALE COMUNALE IRPEF	3844	2021		.00	
	214	CEDOLARE SECCA LOCAZIONI	1842	2021		.00	
	215	SOLO MOD. 730 ACCONTO 20% TASSAZIONE SEPARATA	4200	2021		.00	
216	INTEGRATIVO IMPOSTA SOSTITUTIVA PREMI DI RISULTATO	1816	2021		.00		
218	TOTALE				.00		

IMPORTI DA VERSARE MOD F24 (730 DIPENDENTI SENZA SOSTITUTO)

IMPORTI DA VERSARE - GIUGNO		1	2	3	4
		CODICE TRIBUTO	ANNO DI RIFERIMENTO	CODICE REGIONE-COMUNE	IMPORTO DA VERSARE
231	IRPEF	4001	2021		.00
232	ADDIZIONALE REGIONALE IRPEF	3801	2021		.00
233	ADDIZIONALE COMUNALE IRPEF	3844	2021		.00
234	PRIMA RATA ACCONTO IRPEF 2022	4033	2022		.00
235	ACCONTO 20% TASSAZIONE SEPARATA	4200	2021		.00
236	ACCONTO ADDIZIONALE COMUNALE 2022	3843	2022		.00
237	IMPOSTA SOSTITUTIVA PREMI DI RISULTATO	1816	2021		.00
238	CEDOLARE SECCA LOCAZIONI	1842	2021		.00
239	PRIMA RATA ACCONTO CEDOLARE SECCA 2022	1840	2022		.00
241	Importi relativi al coniuge con domicilio diverso dal dichiarante ADDIZIONALE REGIONALE IRPEF	3801	2021		.00
242	ADDIZIONALE COMUNALE IRPEF	3844	2021		.00
243	ACCONTO ADDIZIONALE COMUNALE 2022	3843	2022		.00
IMPORTI DA VERSARE - NOVEMBRE					
244	SECONDA O UNICA RATA ACCONTO IRPEF 2022	4034	2022		.00
245	SECONDA O UNICA RATA ACCONTO CEDOLARE SECCA 2022	1841	2022		.00

MESSAGGI

SEGUE FOGLIO MESSAGGI >>>

 FIRMA DEL DATORE DI LAVORO O DEL RAPPRESENTANTE DELL'ENTE EROGANTE O
 DEL RESPONSABILE DELL'ASSISTENZA FISCALE DEL C.A.F. O DEL PROFESSIONISTA ABILITATO

3

AUTOCOMPILATO

MODELLO 730/2023 Redditi 2022



CAAFFITS01_NEW

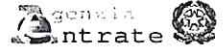

Ufficio: Pr. Archiv.:

Mod. N. 1

CONTRIBUENTE DICHIARANTE [checked] CONIUGE DICHIARANTE [] DICHIARAZIONE CONGIUNTA [checked] RAPPRESENTANTE O TUTORE O EREDE []

CODICE FISCALE DEL CONTRIBUENTE (obbligatorio) Soggetto fiscalmente a carico di altri [] 730 integrativo (vedere istruzioni) [] 730 senza sostituto [] Situazioni particolari [] Quadro K [] CODICE FISCALE (rappresentante o tutore o erede) []

DATI DEL CONTRIBUENTE COGNOME (per le donne indicare il cognome da nubile) QUARESIMA NOME MARCELLO SESSO (M o F) M DATA DI NASCITA GIORNO MESE ANNO COMUNE (o Stato estero) DI NASCITA PROVINCIA (sigla) TIPOLOGIA RAPPRESENTAZIONE MINORE DECEDUTO/A

RESIDENZA ANAGRAFICA COMUNE PROVINCIA (sigla) C.A.P.

Da compilare solo se variata dal 1/1/2022 alla data di presentazione della dichiarazione TIPOLOGIA (Via, piazza, ecc.) INDIRIZZO NUM. CIVICO FRAZIONE DATA DELLA VARIAZIONE GIORNO MESE ANNO Dichiarazione presentata per la prima volta []

TELEFONO E POSTA ELETTRONICA TELEFONO PREFISSO NUMERO CELLULARE INDIRIZZO DI POSTA ELETTRONICA

DOMICILIO FISCALE AL 01/01/2022 COMUNE SIGNA (I728) PROVINCIA (sigla) FI FUSIONE COMUNI Casi particolari addio regionale []

DOMICILIO FISCALE AL 01/01/2023 COMUNE PROVINCIA (sigla) FUSIONE COMUNI []

FAMILIARI A CARICO

Table with columns: BARRARE LA CASELLA, CODICE FISCALE, mesi a carico, minore di 3 anni (gen/feb), %, detrazione 100% affidamento figli, N. MESI DETRAZIONE FIGLI (gen/feb, da marzo 2022), PERCENTUALE DETRAZIONE PER FAMIGLIE CON ALMENO 4 FIGLI, NUMERO FIGLI IN AFFIDOPREADOTTIVO A CARICO DEL CONTRIBUENTE

DATI DEL SOSTITUTO D'IMPOSTA CHE EFFETTUERA' IL CONGUAGLIO

COGNOME e NOME o DENOMINAZIONE CODICE FISCALE COMUNE PROV. TIPOLOGIA (Via,piazza, ecc.) INDIRIZZO NUM. CIVICO C.A.P. FRAZIONE VIA NUMERO DI TELEFONO/FAX INDIRIZZO DI POSTA ELETTRONICA CODICE SEDE

FIRMA DELLA DICHIARAZIONE

N. modelli compilati 3 Barring the box for requesting to be informed directly of the subject who provides fiscal assistance of any communications of the Agency of Entrate FIRMA DEL CONTRIBUENTE

Con l'apposizione della firma si esprime anche il consenso al trattamento dei dati sensibili indicati nella dichiarazione

QUADRO A - Redditi dei terreni

Table with columns: N. ORD., REDDITO DOMINICALE, TITOLO, REDDITO AGRARIO, POSSESSO (GIORNI, %), CANONE DI AFFITTO IN REGIME VINCOLISTICO, CASI PARTICOLARI, CONTINUAZIONE (stesso terreno rigo precedente), NON SVUOTA, COLTIVATORE DIRETTO O IAP

COMUNE DI SIGNA Comune di Signa Protocollo N. 0030856/2023 del 21/11/2023

Copia conforme al provvedimento del 6/02/2023 e successive modificazioni - ZUCCHETTI S.p.a.

QUADRO E - Oneri e spese

SEZIONE I - SPESE PER LE QUALI SPETTA LA DETRAZIONE D'IMPOSTA DEL 19%, 26%, 30%, 35% o 90%

Spese patologie esenti		SPESE SANITARIE		Numero rata		
E1	SPESE SANITARIE	.00	2.833,00	E6	SPESE SANITARIE RATEIZZATE IN PRECEDENZA	.00
E2	SPESE SANITARIE PER FAMILIARI NON A CARICO AFFETTI DA PATOLOGIE ESENTI		.00	E7	INTERESSI PER MUTUI IPOTECARI ACQUISTO DELL'ABITAZIONE PRINCIPALE	307,00
E3	SPESE SANITARIE PER PERSONE CON DISABILITA'		.00	E8	ALTRE SPESE	12 489,00
E4	SPESE VEICOLI PER PERSONE CON DISABILITA'		.00	E9	ALTRE SPESE	36 302,00
E5	SPESE PER L'ACQUISTO DI CANI GUIDA		.00	E10	ALTRE SPESE	13 1.900,00
E14	SPESE PER CANONI DI LEASING		.00	Data stipula leasing 1, Numero anno 2, Importo canone di leasing 3, Prozzo di riscatto 4		.00

SEZIONE II - SPESE E ONERI PER I QUALI SPETTA LA DEDUZIONE DAL REDDITO COMPLESSIVO

CONTRIBUTI PREVIDENZIALI ED ASSISTENZIALI		ALTRI ONERI DEDUCIBILI	
E21	CONTRIBUTI PREVIDENZIALI ED ASSISTENZIALI	E26	ALTRI ONERI DEDUCIBILI
E22	ASSEGNO AL CONIUGE	Contributi per previdenza complementare	
E23	CONTRIBUTI PER ADDETTI AI SERVIZI DOMESTICI E FAMILIARI	E27	DEDUCIBILITA' ORDINARIA
E24	EROGAZIONI LIBERALI A FAVORE DI ISTITUZIONI RELIGIOSE	E28	LAVORATORI DI PRIMA OCCUPAZIONE
E25	SPESE MEDICHE E DI ASSISTENZA DI PERSONE CON DISABILITA'	E29	FONDI IN SQUILIBRIO FINANZIARIO
		E30	FAMILIARI A CARICO
E32	SPESE PER ACQUISTO O COSTRUZIONE DI ABITAZIONI DATE IN LOCAZIONE	Data stipula locazione 1, Spesa acquisto/costruzione 2, Interessi mutuo 3	
E33	RESTITUZIONE SOMME AL SOGGETTO EROGATORE	Somme restituite nell'anno 1, Residuo precedente dichiarazione 2	
E36	EROGAZIONI LIBERALI IN FAVORE DELLE ONLUS, OV. APS E ETS	Importo 1, Residuo 2011 2, Residuo 2020 3, Residuo 2019 4, Residuo 2018 5	

SEZIONE III A - SPESE PER INTERVENTI DI RECUPERO DEL PATRIMONIO EDILIZIO, PER MISURE ANTISISMICHE, BONUS FACCIATE E SUPERBONUS

ANNO	TIPOLOGIA	CODICE FISCALE	Interventi particolari	Acquisto, eredita' e donazione	Maggiorazione sisma	110%	Numero rata	IMPORTO SPESA	N. d'ordine immobile
E41	2013	93074140489	4	5	6	7	10	949,00	10
E42	2013						10	1.650,00	
E43	2016						7	841,00	

SEZIONE III B - DATI CATASTALI IDENTIFICATIVI DEGLI IMMOBILI E ALTRI DATI PER FRUIRE DELLA DETRAZIONE

N. ord. immobile	Condominio	CODICE COMUNE T/U	SEZ.URB./COMUNE CATAST.	FOGLIO	PARTICELLA	SUBALTERNO
E51						
E52						

ALTRI DATI		CONDUTTORE (estremi registrazione contratto)					DOMANDA ACCATASTAMENTO			
E53	N. d'ordine immobile	CONDominio	DATA	SERIE	NUMERO ESOTONO/NUMERO	CODICE UNIFICATO AGENZIA ENTRATE	CODICE IDENTIFICATIVO DEL CONTRATTO	DATA	NUMERO	PROVA UNIFICATA AGENZIA ENTRATE

SEZIONE III C - ALTRE SPESE PER LE QUALI SPETTA LA DETRAZIONE DEL 50% E DEL 110%

CODICE	ANNO	IMPORTO	NUMERO RATA	SPESE ARREDO IMMOBILE	NUMERO RATA	SPESE ARREDO IMMOBILE
E56		.00				.00
E57						
E58						
E59						

SEZIONE IV - SPESE PER INTERVENTI DI RISPARMIO ENERGETICO E SUPERBONUS

TIPO INTERVENTO	ANNO	PERIODO 2013	CASI PARTICOLARI	PERIODO 2006	110%	NUMERO RATA	IMPORTO SPESA	MAGGIORAZIONE SISMA
E61	2013	1				10	605,00	
E62	2013	2				10	1.089,00	

SEZIONE V - DETRAZIONE PER GLI INQUILINI CON CONTRATTO DI LOCAZIONE

TIPOLOGIA	GIORNI	PERCENTUALE	CANONE	GIORNI	PERCENTUALE
E71					
E72					

SEZIONE VI - ALTRE DETRAZIONI D'IMPOSTA

(Barrare la casella)		CODICE	
E81	DETRAZIONE PER SPESE DI MANTENIMENTO DEI CANI GUIDA	E83	ALTRE DETRAZIONI

Copia conforme al provvedimento del 6/02/2023 e successive modificazioni - ZUCCHETTI S.p.a.

E
 COMUNE DI SIGNA
 Comune di Signa
 Protocollo N. 0030856/2023 del 21/11/2023

QUADRO F - Acconti, ritenute, eccedenze e altri dati

SEZIONE I - ACCONTI IRPEF, ADDIZIONALE COMUNALE E CEDOLARE SECCA RELATIVI AL 2022 TRATTENUTI E/O VERSATI CON F24

F1	1	Prima rata	2	Seconda o unica rata	3	Acconto IRPEF 2022	4	Acconto Addizionale Comunale 2022	5	Acconto cedolare secca 2022	6	Prima rata	7	Seconda o unica rata

SEZIONE II - ALTRE RITENUTE SUBITE DIVERSE DA QUELLE INDICATE NEI QUADRI C E D

F2	1	Codice	2	IRPEF	3	Addizionale Regionale	4	Addizionale Comunale	5	Addizionale Regionale IRPEF attività sportiva dilettantistiche	6	Addizionale Comunale IRPEF attività sportive dilettantistiche	7	IRPEF per lavori socialmente utili	8	Addizionale Regionale IRPEF per lavori socialmente utili

SEZIONE III-A - ECCEDENZE RISULTANTI DALLA PRECEDENTE DICHIARAZIONE

F3	1	IRPEF	2	di cui compensata in F24	3	Imposta sostitutiva quadro RT	4	di cui compensata in F24	5	Cedolare secca	6	di cui compensata in F24	7	Premio di risultato	8	di cui compensata in F24

SEZIONE III-B - ECCEDENZE RISULTANTI DA DICHIARAZIONI INTEGRATIVE A FAVORE PRESENTATE OLTRE L'ANNO SUCCESSIVO

F4	1	Anno	2	IRPEF	3	Imposta sostitutiva quadro RT	4	Cedolare secca	5	Codice Regione	6	Addizionale Regionale all'IRPEF	7	Codice Comune	8	Addizionale Comunale all'IRPEF	9	Imposta sostitutiva sulla produttività

SEZIONE IV - RITENUTE E ACCONTI SOSPESI PER EVENTI ECCEZIONALI

F5	1	Eventi eccezz.	2	IRPEF	3	Addiz. Regionale	4	Addiz. Comunale	5	Imposta sostitutiva premio di risultato	6	Cedolare secca	7	Imposta sostitutiva RITA

SEZIONE V - MISURA DEGLI ACCONTI PER L'ANNO 2023 E RATEAZIONE DEL SALDO 2022

F6	1	Barrare la casella per non effettuare i versamenti di acconto IRPEF	2	Versamenti di acconto IRPEF in misura inferiore	3	Barrare la casella per non effettuare i versamenti di acconto addiz. comunale	4	Versamenti di acconto addiz. comunale in misura inferiore	5	Barrare la casella per non effettuare i versamenti di acconto cedolare secca	6	Versamenti di acconto cedolare secca in misura inferiore	7	Numero rate (in caso di dichiarazione congiunta indicare il dato solo nel modello del dichiarante)

SEZIONE VI - SOGLIE DI ESENZIONE ADDIZIONALE COMUNALE NON DESUMIBILI DAL MOD. 730

F7	1	Soglia esenzione saldo 2022	2	Esenzione totale/altre agevolazioni saldo 2022	3	Soglia esenzione acconto 2023	4	Esenzione totale/altre agevolazioni acconto 2023

SEZIONE VII - LOCAZIONI BREVI

F8	1	Ritenute

SEZIONE VIII - DATI DA INDICARE NEL MOD. 730 INTEGRATIVO

F9	1	Importi rimborsati IRPEF	2	Addizionale Regionale all'IRPEF	3	Addizionale Comunale all'IRPEF	4	Cedolare secca

F10	1	Credito IRPEF	2	Credito Addizionale Regionale	3	Credito Addizionale Comunale	4	Credito cedolare secca

SEZIONE IX - ALTRI DATI

F11	1	Importi rimborsati dal sostituto	2	Ulteriore detrazione per figli	3	Detrazioni canoni locazione	4	Restituzione bonus fiscale	5	Restituzione bonus straordinario	6	Pignoramento presso terzi	7	Tipo reddito	8	Ritenute

QUADRO G - Crediti d'imposta

SEZIONE I - FABBRICATI

G1	1	Credito riacquisto prima casa	2	residuo precedente dichiarazione	3	credito anno 2022	4	di cui compensato nel mod. F24	5	G2	1	Credito canoni di locazione non percepiti (vedere istruzioni)

SEZIONE II - REINTEGRO ANTICIPAZIONI FONDI PENSIONE

G3	1	Anno anticipazione	2	Reintegro Totale/Parziale	3	Somma reintegrata	4	Residuo precedente dichiaraz.	5	Anno 2022	6	di cui compensato nel mod. F24

SEZIONE III - REDDITI PRODOTTI ALL'ESTERO

G4	1	Codice Stato estero	2	Anno	3	Reddito estero	4	Imposta estera	5	Reddito complessivo

SEZIONE IV - IMMOBILI COLPITI DAL SISMA IN ABRUZZO

G5	1	Abitazione principale	2	Codice fiscale	3	Numero rata	4	Totale credito	5	Residuo precedente dichiarazione

SEZIONE VI - PRIMA CASA UNDER 36

G8	1	Acquisto prima casa under 36	2	residuo precedente dichiarazione	3	credito anno 2022	4	di cui compensato nel mod. F24	5	di cui compensato in atto

SEZIONE VII - EROGAZIONI CULTURA

G9	1	Spesa 2022	2	Residuo 2021	3	Rata credito 2021	4	Rata credito 2020	5	Credito spettante	6	Residuo 2021	7	di cui utilizzato in F24

SEZIONE VIII - ALTRI CREDITI

G15	1	Codice	2	Importo	3	Residuo 2021	4	Rata 2020	5	di cui compensato in F24

QUADRO I - Imposte da compensare

I1	1	Indicare l'importo delle imposte da versare con il Mod. F24 utilizzando in compensazione il credito che risulta dal Mod. 730	2	oppure Barrare la casella per utilizzare in compensazione con il Mod. F24 l'intero credito che risulta dal Mod. 730 (che quindi non sarà rimborsato dal sostituto d'imposta)

COMUNE DI SIGNA
 Comune di Signa
 Protocollo N. 0030856/2023 del 21/11/2023

Copia conforme al provvedimento del 6/02/2023 e successive modificazioni - ZUCCHETTI S.p.a.

QUADRO E - Oneri e spese

SEZIONE I - SPESE PER LE QUALI SPETTA LA DETRAZIONE D'IMPOSTA DEL 19%, 26%, 30%, 35% o 90%

Spese patologiche esenti		SPESE SANITARIE		Numero rata	
E1	SPESE SANITARIE	1	2	E6	SPESE SANITARIE RATEIZZATE IN PRECEDENZA
E2	SPESE SANITARIE PER FAMILIARI NON A CARICO AFFETTI DA PATOLOGIE ESENTI			E7	INTERESSI PER MUTUI IPOTECARI ACQUISTO DELL'ABITAZIONE PRINCIPALE
E3	SPESE SANITARIE PER PERSONE CON DISABILITA'			E8	ALTRE SPESE
E4	SPESE VEICOLI PER PERSONE CON DISABILITA'			E9	ALTRE SPESE
E5	SPESE PER L'ACQUISTO DI CANI GUIDA			E10	ALTRE SPESE
E14	SPESE PER CANONI DI LEASING	1	2		

SEZIONE II - SPESE E ONERI PER I QUALI SPETTA LA DEDUZIONE DAL REDDITO COMPLESSIVO

CONTRIBUTI PREVIDENZIALI ED ASSISTENZIALI		ALTRI ONERI DEDUCIBILI	
E21	CONTRIBUTI PREVIDENZIALI ED ASSISTENZIALI	E26	ALTRI ONERI DEDUCIBILI
E22	ASSEGNO AL CONIUGE	E27	DEDUCIBILITA' ORDINARIA
E23	CONTRIBUTI PER ADDETTI AI SERVIZI DOMESTICI E FAMILIARI	E28	LAVORATORI DI PRIMA OCCUPAZIONE
E24	EROGAZIONI LIBERALI A FAVORE DI ISTITUZIONI RELIGIOSE	E29	FONDI IN SQUILIBRIO FINANZIARIO
E25	SPESE MEDICHE E DI ASSISTENZA DI PERSONE CON DISABILITA'	E30	FAMILIARI A CARICO
E32	SPESE PER ACQUISTO O COSTRUZIONE DI ABITAZIONI DATE IN LOCAZIONE		
E33	RESTITUZIONE SOMME AL SOGGETTO EROGATORE		
E36	EROGAZIONI LIBERALI IN FAVORE DELLE ONLUS, OV, APS E ETS		

SEZIONE III A - SPESE PER INTERVENTI DI RECUPERO DEL PATRIMONIO EDILIZIO, PER MISURE ANTISISMICHE, BONUS FACCIATE E SUPERBONUS

ANNO	TIPOLOGIA	CODICE FISCALE	Interventi particolari	Acquisto, credito o donazione	Maggiorazione sisma	110%	Numero rata	IMPORTO SPESA	N. d'ordine immobile
E41	2017	93074140489					6	2.170,00	
E42	2017						6	2.668,00	
E43	2018	93074140489					5	443,00	

SEZIONE III B - DATI CATASTALI IDENTIFICATIVI DEGLI IMMOBILI E ALTRI DATI PER FRUIRE DELLA DETRAZIONE

N. ord. Immobile	Condominio	CODICE COMUNE T/U	SEZ.URB./COMUNE CATAST	FOGLIO	PARTICELLA	SUBALTERNO
E51					/	
E52					/	

SEZIONE III C - ALTRE SPESE PER LE QUALI SPETTA LA DETRAZIONE DEL 50% E DEL 110%

CODICE	ANNO	IMPORTO	NUMERO RATA	SPESE ARREDO IMMOBILE	NUMERO RATA	SPESE ARREDO IMMOBILE
E56						
E57						
E58						
E59						

SEZIONE IV - SPESE PER INTERVENTI DI RISPARMIO ENERGETICO E SUPERBONUS

TIPO INTERVENTO	ANNO	PERIODO 2013	CASI PARTICOLARI	PERIODO 2008	110%	NUMERO RATA	IMPORTO SPESA	MAGGIORAZIONE SISMA
E61	2016					7	2.684,00	
E62								

SEZIONE V - DETRAZIONE PER GLI INQUILINI CON CONTRATTO DI LOCAZIONE

TIPOLOGIA	GIORNI	PERCENTUALE	CANONE	LAVORATORI DIPENDENTI CHE TRASFERISCONO LA RESIDENZA PER MOTIVI DI LAVORO	GIORNI	PERCENTUALE
E71				E72		

SEZIONE VI - ALTRE DETRAZIONI D'IMPOSTA

DETRAZIONE PER SPESE DI MANTENIMENTO DEI CANI GUIDA	ALTRE DETRAZIONI
E81	E83

Copia conforme al provvedimento del 6/02/2023 e successive modificazioni - ZUCCHETTI S.p.a.

COMUNE DI SIGNA
Comune di Signa
Protocollo N. 0030856/2023 del 21/11/2023

QUADRO E - Oneri e spese

CODICE FISCALE

Red. N.

3

SEZIONE I - SPESE PER LE QUALI SPETTA LA DETRAZIONE D'IMPOSTA DEL 15%, 26%, 30%, 35% o 90%

Spese patologiche esenti		SPESE SANITARIE		Numero rata	
E1	SPESE SANITARIE	1	2	E6	SPESE SANITARIE RATEIZZATE IN PRECEDENZA
	,00		,00		,00
E2	SPESE SANITARIE PER FAMILIARI NON A CARICO AFFETTI DA PATOLOGIE ESENTI			E7	INTERESSI PER MUTUI IPOTECARI ACQUISTO DELL'ABITAZIONE PRINCIPALE
			,00		,00
E3	SPESE SANITARIE PER PERSONE CON DISABILITA'			E8	ALTRE SPESE
			,00		12 488,00
E4	SPESE VEICOLI PER PERSONE CON DISABILITA'			E9	ALTRE SPESE
			,00		,00
E5	SPESE PER L'ACQUISTO DI CANI GUIDA			E10	ALTRE SPESE
			,00		,00
E14	SPESE PER CANONI DI LEASING	1	2	3	4
					,00

SEZIONE II - SPESE E ONERI PER I QUALI SPETTA LA DEDUZIONE DAL REDDITO COMPLESSIVO

CONTRIBUTI PREVIDENZIALI ED ASSISTENZIALI		ALTRI ONERI DEDUCIBILI	
E21	CONTRIBUTI PREVIDENZIALI ED ASSISTENZIALI	E26	ALTRI ONERI DEDUCIBILI
	,00		,00
E22	ASSEGNO AL CONIUGE	Contributi per previdenza complementare	
	,00		
E23	CONTRIBUTI PER ADDETTI AI SERVIZI DOMESTICI E FAMILIARI	E27	DEDUCIBILITA' ORDINARIA
	,00		,00
E24	EROGAZIONI LIBERALI A FAVORE DI ISTITUZIONI RELIGIOSE	E28	LAVORATORI DI PRIMA OCCUPAZIONE
	,00		,00
E25	SPESE MEDICHE E DI ASSISTENZA DI PERSONE CON DISABILITA'	E29	FONDI IN SQUILIBRIO FINANZIARIO
	,00		,00
E32	SPESE PER ACQUISTO O COSTRUZIONE DI ABITAZIONI DATE IN LOCAZIONE	E30	FAMILIARI A CARICO
	,00		,00
E33	RESTITUZIONE SOMME AL SOGGETTO EROGATORE		
	,00		,00
E36	EROGAZIONI LIBERALI IN FAVORE DELLE ONLUS, OV, APS E ETS		
	,00		,00

SEZIONE III A - SPESE PER INTERVENTI DI RECUPERO DEL PATRIMONIO EDILIZIO, PER MISURE ANTISISMICHE, BONUS FACCIATE E SUPERBONUS

ANNO	TIPOLOGIA	CODICE FISCALE	Interventi particolari	Acquisto, eredita' o donazione	Maggiorazione SISMA	110%	Numero rata	IMPORTO SPESA	N. d'ordine immobile
1	2	3	4	5	6	7	8	9	10
E41								,00	
E42								,00	
E43								,00	

SEZIONE III B - DATI CATASTALI IDENTIFICATIVI DEGLI IMMOBILI E ALTRI DATI PER FRUIRE DELLA DETRAZIONE

N. ord. immobile	Condominio	CODICE COMUNE	T/U	SEZ.URB./COMUNE CATAST.	FOGLIO	PARTICELLA	SUBALTERNO
1	2	3	4	5	6	7	8
E51							
E52							

ALTRI DATI		CONDUTTORE (estremi registrazione contratto)					CODICE IDENTIFICATIVO DEL CONTRATTO		DOMANDA ACCATASTAMENTO		
N. d'ordine immobile	Condominio	DATA	SERIE	NUMERO E SOTTONUMERO	CODICE UFFICIO AGENZIA ENTRATE			DATA	NUMERO	PROQUOTAZIONE AGENZIARIE	
1	2	3	4	5	6	7	8	9	10	10	
E53											

SEZIONE III C - ALTRE SPESE PER LE QUALI SPETTA LA DETRAZIONE DEL 50% E DEL 110%

CODICE	ANNO	IMPORTO	NUMERO RATA	SPESA ARREDO IMMOBILE	NUMERO RATA	SPESA ARREDO IMMOBILE
1	2	3	4	5	6	7
E56		,00				,00
E57						,00
E58						,00
E59						,00

SEZIONE IV - SPESE PER INTERVENTI DI RISPARMIO ENERGETICO E SUPERBONUS

TIPO INTERVENTO	ANNO	PERIODO 2013	CASI PARTICOLARI	PERIODO 2008 Redeterminazione rate	110%	NUMERO RATA	IMPORTO SPESA	MAGGIORAZIONE SISMA
1	2	3	4	5	6	7	8	9
E61								,00
E62								,00

SEZIONE V - DETRAZIONE PER GLI INQUILINI CON CONTRATTO DI LOCAZIONE

TIPOLOGIA	GIORNI	PERCENTUALE	CANONE	GIORNI	PERCENTUALE
1	2	3	4	1	2
E71					
E72					

SEZIONE VI - ALTRE DETRAZIONI D'IMPOSTA

(Barrare la casella)		CODICE	
1	2	1	2
E81	DETRAZIONE PER SPESE DI MANTENIMENTO DEI CANI GUIDA	E83	ALTRE DETRAZIONI
			,00

Copia conforme al provvedimento del 6/02/2023 e successive modificazioni - ZUCCHETTI S.p.a.

E
 COMUNE DI SIGNA
 Comune di Signa
 Protocollo N.0030856/2023 del 21/11/2023

3

Ufficio: NOVOLI Pr. Archiv.: 1749
MODELLO 730-3 redditi 2022
prospetto di liquidazione relativo all'assistenza fiscale prestata



Modello N. 1

26-05-2023

730 rettificativo

730 integrativo



Impegno ad informare il contribuente di eventuali comunicazioni dell'Agenzia delle Entrate relative alla presente dichiarazione

Comunicazione dati rettificati CAF o professionista

Sostituto, CAF o professionista non delegato

CODICE FISCALE

COGNOME E NOME O DENOMINAZIONE

N. ISCRIZIONE ALBO DEI CAF

SOSTITUTO D'IMPOSTA O C.A.F. O PROFESSIONISTA ABILITATO

RESPONSABILE ASSISTENZA FISCALE

DICHIARANTE

QUARESIMA MARCELLO

CONIUGE DICHIARANTE

RIEPILOGO DEI REDDITI		DICHIARANTE	CONIUGE
1	REDDITI DOMINICALI	,00	,00
2	REDDITI AGRARI	,00	,00
3	REDDITI DEI FABBRICATI	,00	,00
4	REDDITI DI LAVORO DIPENDENTE E ASSIMILATI	33.477,00	,00
5	ALTRI REDDITI	,00	,00
6	IMPONIBILE CEDOLARE SECCA	,00	,00
7	Reddito abitazione principale e pertinenze (non soggette a IMU)	811,00	,00
VALORE DEI REDDITI IMPONIBILI E DELL'IMPOSTA LORDA		DICHIARANTE	CONIUGE
11	REDDITO COMPLESSIVO	34.288,00	,00
12	Deduzione abitazione principale e pertinenze (non soggette a IMU)	811,00	,00
13	ONERI DEDUCIBILI	,00	,00
14	REDDITO IMPONIBILE	33.477,00	,00
15	Compensi per attività sportive dilettantistiche con ritenuta a titolo d'imposta	,00	,00
16	IMPOSTA LORDA	8.617,00	,00
VALORE DEI REDDITI (ONERI DEDUCIBILI) IMPOSTA		DICHIARANTE	CONIUGE
21	Detrazione per coniuge a carico	,00	,00
22	Detrazione per figli a carico	220,00	,00
23	Ulteriore detrazione per figli a carico	,00	,00
24	Detrazione per altri familiari a carico	,00	,00
25	Detrazione per redditi di lavoro dipendente	1.499,00	,00
26	Detrazione per redditi di pensione	,00	,00
27	Detrazione per redditi assimilati a quelli di lavoro dipendente e altri redditi	,00	,00
28	Detrazione oneri ed erogazioni liberali	1.307,00	,00
29	Detrazione spese per interventi di recupero del patrimonio edilizio e per misure antisismiche	436,00	,00
30	Detrazione spese arredo immobili ristrutturati	,00	,00
31	Detrazioni spese per interventi di risparmio energetico	279,00	,00
32	Detrazione spese arredo immobili giovani coppie	,00	,00
33	Detrazione IVA per acquisto abitazione classe energetica A o B	,00	,00
37	Detrazioni inquilini con contratto di locazione	,00	,00
38	Altre detrazioni d'imposta	,00	,00
39	Detrazione per comparto sicurezza e difesa	,00	,00
40	Detrazione per pace contributiva e colonnine di ricarica	,00	,00
41	Credito d'imposta per il riacquisto della prima casa	,00	,00
42	Credito d'imposta per l'incremento dell'occupazione	,00	,00
43	Credito d'imposta reintegro anticipazioni fondi pensione	,00	,00
44	Credito d'imposta per mediazioni	,00	,00
45	Credito d'imposta per negoziazione e arbitrato	,00	,00
46	Credito d'imposta per l'acquisto prima casa under 36	,00	,00
48	TOTALE DETRAZIONI E CREDITI D'IMPOSTA	3.741,00	,00

COMUNE DI SIGNA
Comune di Signa
Protocollo N. 0030856/2023 del 21/11/2023

Copia conforme al provvedimento del 6/02/2023 e successive modificazioni - ZUCCHETTI S.p.a.

CALCOLO DELL'IMPOSTA NETTA E DELLA DIFFERENZA		DICHIARANTE	CONIUGE
50	IMPOSTA NETTA	4.876,00	,00
51	Credito d'imposta per altri immobili - Sisma Abruzzo	,00	,00
52	Credito d'imposta per l'abitazione principale - Sisma Abruzzo	,00	,00
53	Credito d'imposta per imposte pagate all'estero	,00	,00
54	Credito d'imposta per erogazioni cultura	,00	,00
55	Credito d'imposta per erogazioni scuola	,00	,00
56	Credito d'imposta per videosorveglianza	,00	,00
57	Altri crediti d'imposta	,00	,00
58	Crediti residui per detrazioni incapienti	,00	,00
59	RITENUTE	6.760,00	
60	DIFFERENZA	-1.884,00	
ECCEDENZA, ACCONTI E ALTRE RETTIFICHE		DICHIARANTE	CONIUGE
61	ECCEDENZA DELL'IRPEF RISULTANTE DALLE PRECEDENTI DICHIARAZIONI	,00	,00
62	ACCONTI VERSATI	,00	,00
63	Restituzione bonus fiscale e straordinario	,00	,00
64	Detrazioni e crediti già rimborsati dal sostituto o già fruiti	,00	,00
68	Trattamento integrativo spettante	,00	,00
69	Trattamento integrativo riconosciuto in dichiarazione	,00	,00
70	Restituzione trattamento integrativo non spettante	,00	,00
CALCOLO DELLE ADDIZIONALI REGIONALE E COMUNALE ALL'IRPEF		DICHIARANTE	CONIUGE
71	REDDITO IMPONIBILE	33.477,00	,00
72	ADDIZIONALE REGIONALE ALL'IRPEF DOVUTA	491,00	,00
73	ADDIZIONALE REGIONALE ALL'IRPEF RISULTANTE DALLA CERTIFICAZIONE	489,00	
74	ECCEDENZA ADDIZIONALE REGIONALE ALL'IRPEF PRECEDENTE DICHIARAZIONE	,00	,00
75	ADDIZIONALE COMUNALE ALL'IRPEF DOVUTA	234,00	,00
76	ADDIZIONALE COMUNALE ALL'IRPEF RISULTANTE DALLA CERTIFICAZIONE E/O VERSATA	230,00	,00
77	ECCEDENZA ADDIZIONALE COMUNALE ALL'IRPEF PRECEDENTE DICHIARAZIONE	,00	,00
78	ACCONTO ADDIZIONALE COMUNALE ALL'IRPEF 2023	70,00	,00
79	ACCONTO ADDIZIONALE COMUNALE ALL'IRPEF 2023 RISULTANTE DALLA CERTIFICAZIONE	69,00	,00
CEDOLARE SECCA LOCAZIONI		DICHIARANTE	CONIUGE
80	CEDOLARE SECCA DOVUTA	,00	,00
81	DIFFERENZA	,00	,00
82	ECCEDENZA CEDOLARE SECCA RISULTANTE DALLA PRECEDENTE DICHIARAZIONE	,00	,00
83	ACCONTI CEDOLARE SECCA VERSATI PER IL 2022	,00	,00

LIQUIDAZIONE DELLE IMPOSTE DEL DICHIARANTE	Codice Regione/ Comune	CREDITI				DEBITI							
		Importi non rimborsabili	Credito	di cui da utilizzare in compensazione con F24	di cui da rimborsare	Importi da non versare	Importi da trattenere/versare						
91	IRPEF	2	,00	3	1.884,00	4	,00	5	1.884,00	6	,00	7	,00
92	ADDIZIONALE REGIONALE IRPEF	1	,00	,00	,00	,00	,00	,00	,00	,00	2,00	,00	,00
93	ADDIZIONALE COMUNALE IRPEF	1728	,00	,00	,00	,00	,00	,00	,00	,00	4,00	,00	,00
94	PRIMA RATA ACCONTO IRPEF 2023												,00
95	SECONDA O UNICA RATA ACCONTO IRPEF 2023												,00
96	ACCONTO 20% REDDITI TASSAZIONE SEPARATA										,00		,00
97	ACCONTO ADDIZIONALE COMUNALE 2023												,00
98	IMPOSTA SOSTITUTIVA PREMI DI RISULTATO E WELFARE AZIENDALE										,00		,00
99	CEDOLARE SECCA LOCAZIONI		,00	,00	,00	,00	,00	,00	,00	,00	,00	,00	,00
100	PRIMA RATA ACCONTO CEDOLARE SECCA 2023												,00
101	SECONDA O UNICA RATA ACCONTO CEDOLARE SECCA 2023												,00
LIQUIDAZIONE DELLE IMPOSTE DEL CONIUGE	Codice Regione/ Comune	CREDITI				DEBITI							
111	IRPEF	2	,00	3		4	,00	5		6	,00	7	,00
112	ADDIZIONALE REGIONALE IRPEF	1			,00	,00	,00	,00	,00	,00	,00	,00	,00
113	ADDIZIONALE COMUNALE IRPEF		,00	,00	,00	,00	,00	,00	,00	,00	,00	,00	,00
114	PRIMA RATA ACCONTO IRPEF 2023												,00
115	SECONDA O UNICA RATA ACCONTO IRPEF 2023												,00
116	ACCONTO 20% REDDITI TASSAZIONE SEPARATA										,00		,00
117	ACCONTO ADDIZIONALE COMUNALE 2023												,00
118	IMPOSTA SOSTITUTIVA PREMI DI RISULTATO E WELFARE AZIENDALE										,00		,00
119	CEDOLARE SECCA LOCAZIONI		,00	,00	,00	,00	,00	,00	,00	,00	,00	,00	,00
120	PRIMA RATA ACCONTO CEDOLARE SECCA 2023												,00
121	SECONDA O UNICA RATA ACCONTO CEDOLARE SECCA 2023												,00

Copia conforme al provvedimento del 6/02/2023 e successive modificazioni - ZUCCHETTI S.p.a.

COMUNE DI SIGNA
Comune di Signa
Protocollo N. 0030856/2023 del 21/11/2023

DICHIANANTE		CONIUGE												
130	Residuo credito d'imposta per erogazione cultura (rigo G9)		,00											
131	Residuo credito d'imposta per il riacquisto della prima casa da utilizzare in compensazione (rigo G1)		,00											
133	Residuo credito d'imposta per l'abitazione principale - Sisma Abruzzo (rigo G5)		,00											
134	Residuo credito d'imposta reintegro anticipazioni fondi pensione (rigo G3)		,00											
136	Totale spese sanitarie rateizzate nella presente dichiarazione (righe E1, E2 e E3)		,00											
137	Reddito di riferimento per agevolazioni fiscali (con imponibile cedolare secca locazioni)	34.288,00	,00											
138	ACCONTO IRPEF 2023 CASI PARTICOLARI	Reddito complessivo	,00											
139		Importo su cui calcolare l'acconto	,00											
141	ACCONTI 2023 COMPENSATI	Prima rata acconto IRPEF	,00											
142	INTERAMENTE NEL MOD. 730/2023	Acconto addizionale comunale	,00											
143		Prima rata acconto cedolare secca	,00											
145	Crediti per imposte pagate all'estero	ANNO	Totale credito utilizzato	Stato	Credito utilizzato	Stato	Credito utilizzato							
146		DICHIANANTE	1	2	3	4	5	6						
		CONIUGE DICHIANANTE												
147	Redditi fondiari non imponibili				,00		,00							
148	Reddito abitazione principale e pertinenze (soggette a IMU)				,00		,00							
149	Residuo deduzione somme restituite (rigo E33)				,00		,00							
151	Residuo credito d'imposta per negoziazione e arbitrato (rigo G11)				,00		,00							
153	Residuo erogazioni liberali ONLUS, OV e APS (rigo E36)	DICHIANANTE	2019	1	,00	2020	2	,00	2021	3	,00	2022	4	,00
		CONIUGE DICHIANANTE	2019	5	,00	2020	6	,00	2021	7	,00	2022	8	,00
156	Residuo credito d'imposta per acquisto prima casa under 36 (rigo G8)				,00		,00							
157	Residui crediti d'imposta rigo G15	Per erogazioni sportive (codice 3)			,00		,00							
		Per bonifica ambientale (codice 4)			,00		,00							
		Per l'incremento dell'occupazione da utilizzare in compensazione (codice 6)			,00		,00							
		Per erogazioni scuola (codice 7)			,00		,00							
		Per videosorveglianza (codice 8)			,00		,00							
		Per sanificazione e acquisto dispositivi di protezione (codice 9)			,00		,00							
		Per depuratori acqua e riduzione consumo contenitori di plastica (codice 10)			,00		,00							
		Social bonus (codice 11)			,00		,00							
		Spese per attività fisica adattata (codice 12)			,00		,00							
		Spese per accumulo energia da fonti rinnovabili (codice 13)			,00		,00							
		Per erogazioni a favore di ITS Academy (codice 14)			,00		,00							
		Per erogazioni a favore ITS Academy in zone con alta disoccupazione (codice 15)			,00		,00							
		Per mediazione (codice 1)			,00		,00							
		158	Credito d'imposta Social bonus (rigo G15, codice 11)	DICHIANANTE			Rata 2022	1	,00					
				CONIUGE DICHIANANTE			Rata 2022	3	,00					
159	Credito d'imposta per bonifica ambientale (rigo G15, codice 4)	DICHIANANTE			Rata 2022	1	,00							
		CONIUGE DICHIANANTE			Rata 2022	3	,00							
160	Credito d'imposta per erogazione cultura (rigo G9)	DICHIANANTE		Rata 2021	1	,00	Rata 2022	2	,00					
		CONIUGE DICHIANANTE		Rata 2021	3	,00	Rata 2022	4	,00					

E
 COMUNE DI SIGNA
 Comune di Signa
 Protocollo N. 0030856/2023 del 21/11/2023

RISULTATO DELLA LIQUIDAZIONE

MOD. 730 ORDINARIO - IMPORTI DA TRATTENERE O DA RIMBORSARE				
	RICHIESTA DI RATEIZZAZIONE DEI VERSAMENTI DI SALDO E DEGLI EVENTUALI ACCONTI IN	RATE	SALDO E PRIMO ACCONTO	SECONDO O UNICO ACCONTO
161	IMPORTO CHE SARA' TRATTENUTO DAL DATORE DI LAVORO O DALL'ENTE PENSIONISTICO IN BUSTA PAGA Saldo e primo acconto nel mese di luglio (agosto/settembre per i pensionati). Secondo o unico acconto nel mese di novembre Nel caso di richiesta di rateizzazione il saldo ed il primo acconto saranno ripartiti in base al numero di rate richiesto		,00	,00
162	IMPORTO DA VERSARE CON IL MOD. F24 (dipendenti senza sostituto). Saldo e primo acconto nel mese di giugno. Secondo o unico acconto nel mese di novembre. Per il dettaglio delle imposte da versare vedere i righi da 231 a 245		,00	,00
				CREDITO
163	IMPORTO CHE SARA' RIMBORSATO DAL DATORE DI LAVORO O DALL'ENTE PENSIONISTICO IN BUSTA PAGA Nel mese di luglio (agosto/settembre per i pensionati)			1.931,00
164	IMPORTO CHE SARA' RIMBORSATO DALL'AGENZIA DELLE ENTRATE (dipendenti senza sostituto)			,00

MOD. 730 INTEGRATIVO - IMPORTI DA RIMBORSARE					
	CODICE REGIONE/COMUNE	EMENDAZIONE	ANNO DI RIFERIMENTO	CREDITO (DA QUADRO I)	DIPENDENTI SENZA SOSTITUTO (prezzo non superiore a 12 euro)
171	IRPEF		,00	,00	,00
172	ADDITIONALE REGIONALE IRPEF		,00	,00	,00
173	ADDITIONALE COMUNALE IRPEF		,00	,00	,00
174	ACCONTO 20% REDDITI TASSAZIONE SEPARATA		,00	,00	,00
175	IMPOSTA SOSTITUTIVA PREMI DI RISULTATO		,00	,00	,00
176	CEDOLARE SECCA LOCAZIONI		,00	,00	,00
178	IMPORTO CHE SARA' RIMBORSATO DAL DATORE DI LAVORO O DALL'ENTE PENSIONISTICO IN BUSTA PAGA				,00
179	IMPORTO CHE SARA' RIMBORSATO DALL'AGENZIA DELLE ENTRATE (dipendenti senza sostituto)				,00

DATI PER LA COMPILAZIONE DEL MODELLO F24

CREDITI DA UTILIZZARE IN COMPENSAZIONE MOD. F24		1 CODICE TRIBUTO	2 ANNO DI RIFERIMENTO	3 CODICE REGIONE/COMUNE	4 CREDITO (DA QUADRO I)	5 DIPENDENTI SENZA SOSTITUTO (prezzo non superiore a 12 euro)
191	IRPEF	4001	2022		,00	,00
192	ADDITIONALE REGIONALE IRPEF	3801	2022		,00	,00
193	ADDITIONALE COMUNALE IRPEF	3844	2022		,00	,00
194	CEDOLARE SECCA LOCAZIONI	1842	2022		,00	,00
195	SOLO MOD. 730 ACCONTO 20% TASSAZIONE SEPARATA	4200	2022		,00	,00
196	INTEGRATIVO IMPOSTA SOSTITUTIVA PREMI DI RISULTATO	1816	2022		,00	,00
198	TOTALE				,00	,00

CREDITI DA UTILIZZARE IN COMPENSAZIONE MOD. F24		1 CODICE TRIBUTO	2 ANNO DI RIFERIMENTO	3 CODICE REGIONE/COMUNE	4 CREDITO (DA QUADRO I)	5 DIPENDENTI SENZA SOSTITUTO (prezzo non superiore a 12 euro)
211	IRPEF	4001	2022		,00	,00
212	ADDITIONALE REGIONALE IRPEF	3801	2022		,00	,00
213	ADDITIONALE COMUNALE IRPEF	3844	2022		,00	,00
214	CEDOLARE SECCA LOCAZIONI	1842	2022		,00	,00
215	SOLO MOD. 730 ACCONTO 20% TASSAZIONE SEPARATA	4200	2022		,00	,00
216	INTEGRATIVO IMPOSTA SOSTITUTIVA PREMI DI RISULTATO	1816	2022		,00	,00
218	TOTALE				,00	,00

IMPORTI DA VERSARE MOD. F24 (730) DIPENDENTI SENZA SOSTITUTO					
IMPORTI DA VERSARE - GIUGNO		1 CODICE TRIBUTO	2 ANNO DI RIFERIMENTO	3 CODICE REGIONE/COMUNE	4 IMPORTO DA VERSARE
231	IRPEF	4001	2022		,00
232	ADDITIONALE REGIONALE IRPEF	3801	2022		,00
233	ADDITIONALE COMUNALE IRPEF	3844	2022		,00
234	PRIMA RATA ACCONTO IRPEF 2023	4033	2023		,00
235	ACCONTO 20% TASSAZIONE SEPARATA	4200	2022		,00
236	ACCONTO ADDIZIONALE COMUNALE 2023	3843	2023		,00
237	IMPOSTA SOSTITUTIVA PREMI DI RISULTATO	1816	2022		,00
238	CEDOLARE SECCA LOCAZIONI	1842	2022		,00
239	PRIMA RATA ACCONTO CEDOLARE SECCA 2023	1840	2023		,00
241	Importi relativi al coniuge con domicilio diverso dal dichiarante ADDIZIONALE REGIONALE IRPEF	3801	2022		,00
242	ADDIZIONALE COMUNALE IRPEF	3844	2022		,00
243	ACCONTO ADDIZIONALE COMUNALE 2023	3843	2023		,00
IMPORTI DA VERSARE - NOVEMBRE					
244	SECONDA O UNICA RATA ACCONTO IRPEF 2023	4034	2023		,00
245	SECONDA O UNICA RATA ACCONTO CEDOLARE SECCA 2023	1841	2023		,00

MESSAGGI

SEGUE FOGLIO MESSAGGI >>>

FIRMA DEL DATORE DI LAVORO O DEL RAPPRESENTANTE DELL'ENTE EROGANTE O DEL RESPONSABILE DELL'ASSISTENZA FISCALE DEL C.A.F. O DEL PROFESSIONISTA ABILITATO



Copia conforme al provvedimento del 6/02/2023 e successive modificazioni - ZUCCHETTI S.p.a.

E
 COMUNE DI SIGNA
 Comune di Signa
 Protocollo N. 0030856/2023 del 21/11/2023
 DIREZIONE
 COMUNE