Firmato digitalmente da
VITO PELOSI
CN = VITO PELOSI
C = IT

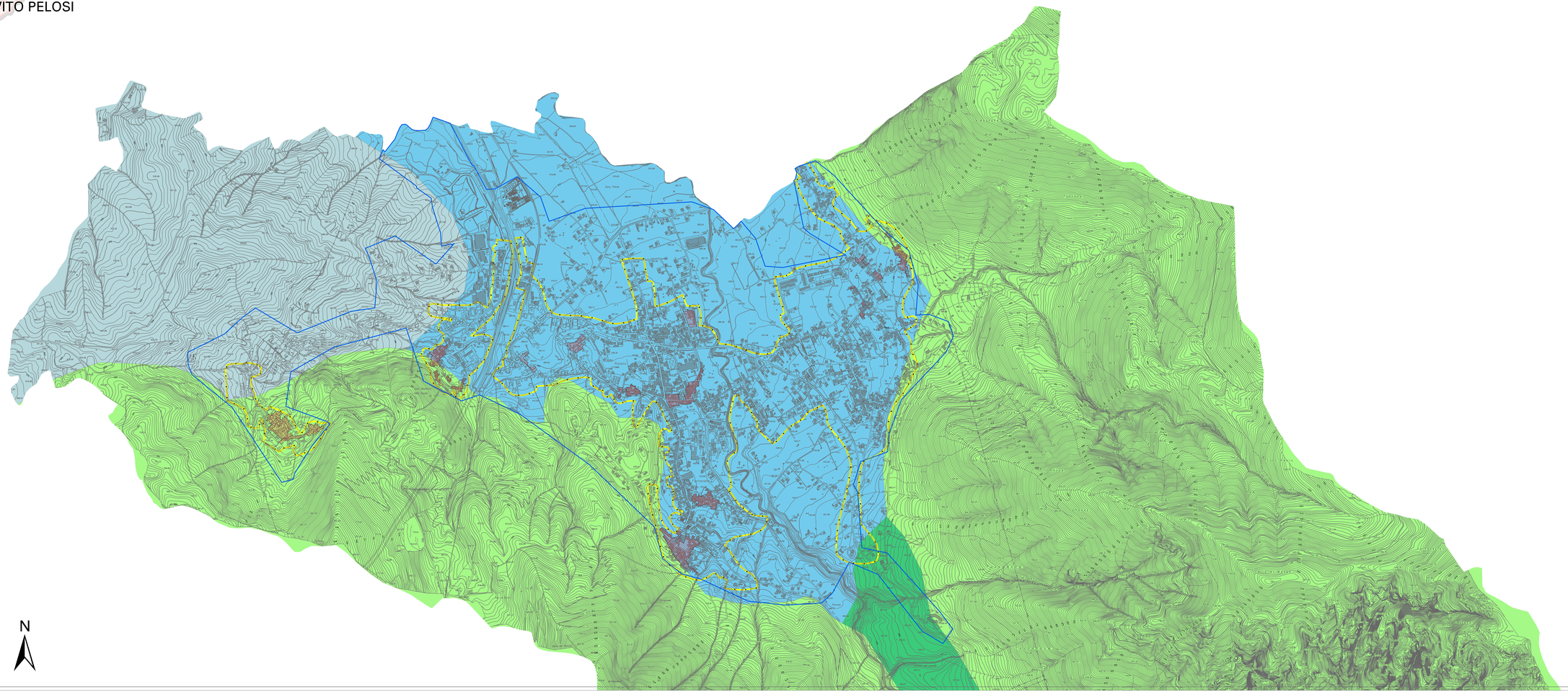

COMUNE DI SERINO
PROVINCIA DI AVELLINO

P.U.C.

PIANO URBANISTICO COMUNALE
L.R.n.16 del 22 dicembre 2004-RUPC-1-Elab/168/R/07

SCALA 1: 5.000

Serino, 2020

Il Sindaco di Serino Avv. Vito Pelosi
Firmato digitalmente da
VITO PELOSI
CN = VITO PELOSI
C = IT

Consulenti:
Per l'area agricola Prof. Dott. Mario Sargiacomo - Avellino
Per la pianificazione Prof. Dott. Arch. Pasquale Mazzarella e Dr.Agron. Pietro Mazzarella, Arch. Dott. Antonio Sessano - Università Federico II di Napoli
Per la legislazione urbanistica Prof. Dott. Sebastiano Cicirello - Isernia-DJVL

Il Responsabile del Procedimento
Arch. GIANPIERO PIERRO

Il Responsabile Ufficio VAS
Ing. VINCENZA AMORIGO

UFFICIO DI PIANO Responsabile AVV.EUGENIO RIZZOLI Collaboratori Geom. Maurizio Ciccarelli Geom. Gerardo Ciccarelli

SUPPORTO UFFICIO DI PIANO - Arch. Ing. Raffaele Sperlinto - Arch. Gaetano Esposito

Elaborato n. CPX-5.1 TRASFORMAZIONE E UNITA' DI PAESAGGIO

LEGENDA

- Siti di interesse archeologico
- Centri Storici
- Area di trasformazione

Unità di paesaggio

- 23_1 - Fondovalle e terrazzi della Conca di Avellino con depositi fluviali e fluvio-lacustri.
- 23_3 - Versanti dei complessi argilloso marnosi della Conca di Avellino da moderatamente a molto fortemente pendenti.
- 3_1 - Versanti dei rilievi calcarei dei Monti Picentini a pendenza da forte a scoscesa prevalentemente boscati.
- 3_3 - Aree pedemontane dei Monti Picentini ad uso agricolo con significativa presenza di aree naturali.
- 3_4 - Aree pedemontane dei Monti Picentini ad uso agricolo con molte aree urbanizzate e superfici artificiali.

Meters
0 250 500 1.000