Firmato digitalmente da
VITO PELOSI
CN = VITO PELOSI
C = IT

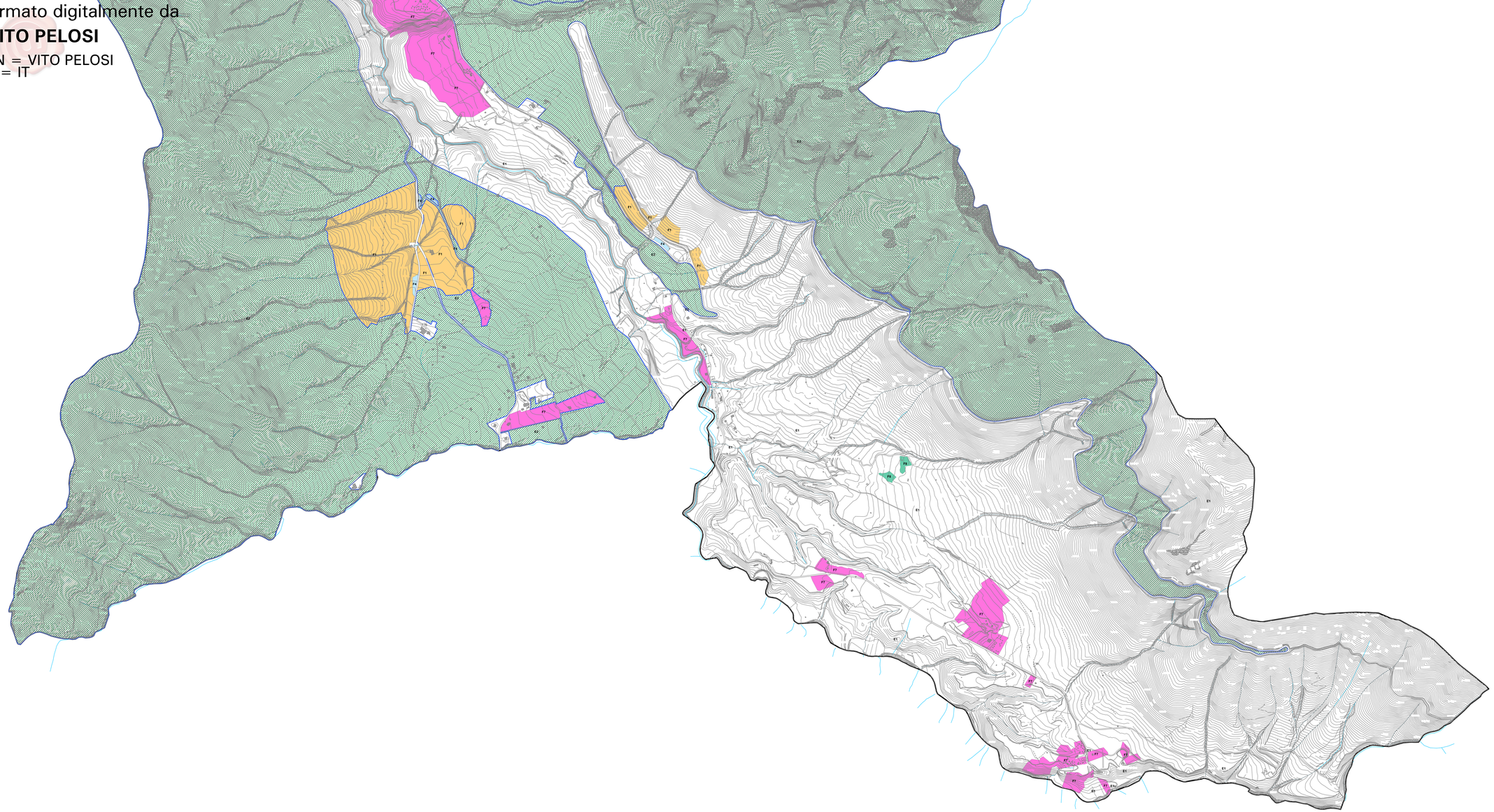

COMUNE DI SERINO
PROVINCIA DI AVELLINO

P.U.C.

PIANO URBANISTICO COMUNALE
L.R.n°16 del 22 dicembre 2004 BURC n.33del18/06/07

PARERI ORGANI TUTORI

Scala 1 : 5000

Serino, 2020

Il Sindaco di Serino Avv. Vito Pelosi

Consulenti:
Per l'area agricola Prof. Dott. Mario Spagnuolo - Avellino
Per l'Ecologia Prof. Ing. Nicola Romeao - Università Federico II di Napoli
Per la sismicitea Prof. Dott. Antonio Santacroce, Università Federico II di Napoli
Per la legislazione urbanistica Prof. Dott. Sebastiano Cerio - Ischia (NA)

Il Responsabile del Procedimento
Arch. Gianpiero Pierro

Firmato digitalmente da
VITO PELOSI
CN = VITO PELOSI
C = IT

Il Responsabile Ufficio VAS
Ing. Vincenza Antonio

Ufficio di Piano: Arch. Gianpiero Pierro
Supporto ufficio di Piano:Arch. Gianfranco Guarino
Arching Raffaella Spinello

CP4.2 STANDARD URBANISTICI - AMBIENTALI

- Perimetro comunale Serino
- Idrografia
- viabilità di progetto

Standard Urbanistici - Ambientali

- ZONA A_ Emergenze monumentali e centri di elevato valore storico - ambientale
- F1 Spazi pubblici attrezzati art3 c DM 1444/68
- F2 Aree attrezzate per l'istruzione
- F3 Aree attreazzate int comune b DM 1444/68
- F4 Parcheggio
- F5 Attrezzature ecclesiastiche
- F6 Vincolo cimiteriale
- F7 Aree attrezzate a vocazione turisrtica
- F8 Aree attreazzate pic nic
- F8 Parco zootecnico
- Riqualificazioneel/o cava dismessa
- ZONA E2 Agricola di tutela ambientale
- ZONA E3 Agricola speciale di tutela del paesaggio fluviale