Firmato digitalmente da
**VITO PELOSI**
CN = VITO PELOSI
C = IT

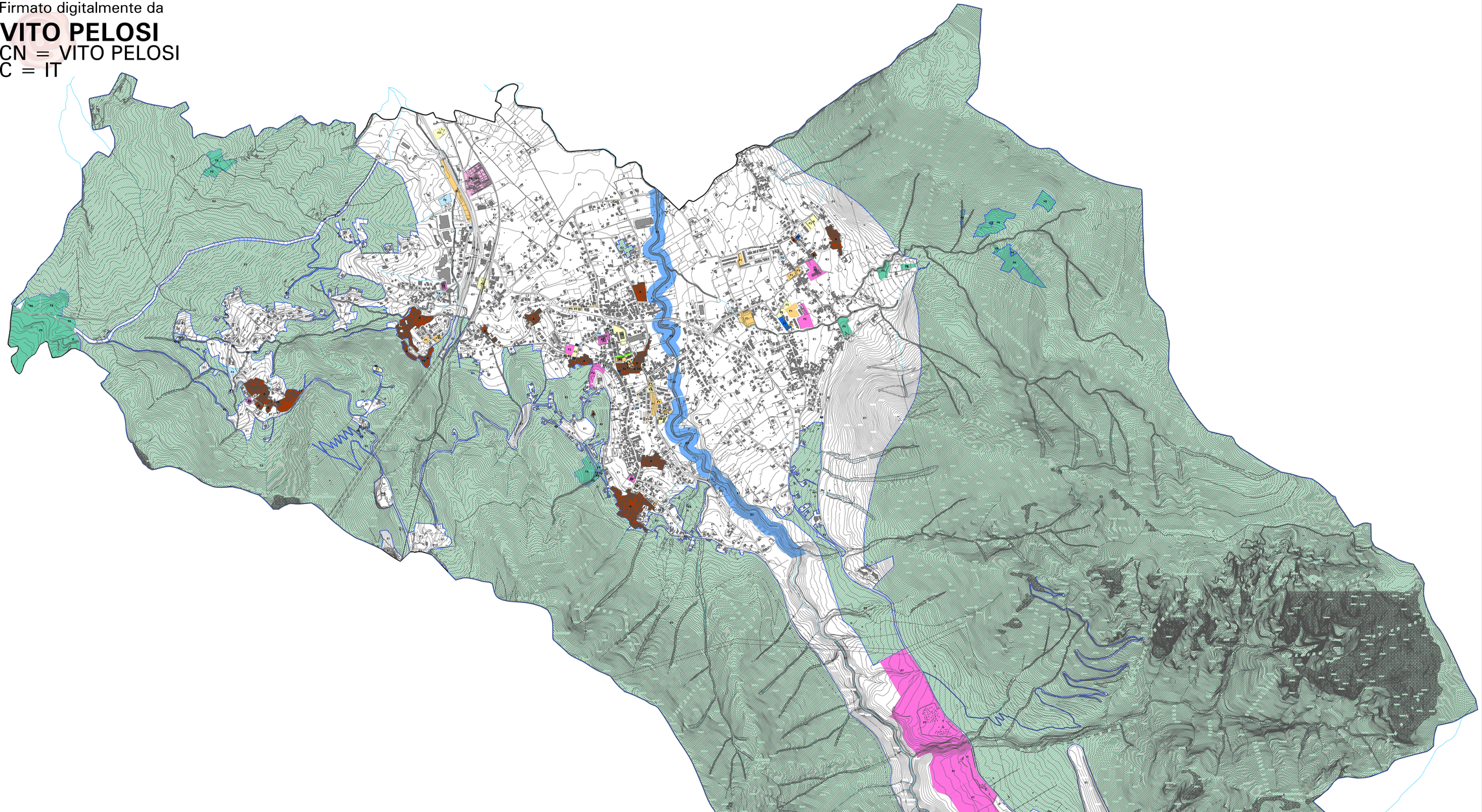

**COMUNE DI SERINO**
PROVINCIA DI AVELLINO

# P.U.C.
**PIANO URBANISTICO COMUNALE**
L.R.n°16 del 22 dicembre 2004 BURC n 33del16/06/07

## PARERI ORGANI TUTORI
Scala 1:5.000

Serino, 2026

Il Sindaco di Serino Avv. Vito Pelosi
Firmato digitalmente da
**VITO PELOSI**
CN = VITO PELOSI
C = IT

Consulenti:
Per la geologia Prof. Ing. Mario Sappiano - Ancona
Per l'idrologia Prof. Ing. Nicola Nicolaus - Università Federico II di Napoli
Per la sismicità Prof. Dott. Antonio Garatina - Università Federico II di Napoli
Per le agronome urbanistica Prof. Dott. Sebastiano Carlo - Isernia (IS)

Il Responsabile del Proedimento
**Arch. Dampiero Parro**

Il Responsabile Ufficio VAS
**Ing. Vincenza Amorosa**
Firmato digitalmente da
VINCENZA AMOROSA
O = NON PRESENTE
C = IT
Data: 2026.01.27
09:47:00 +01'00'

Ufficio di Piano: Arch. Dampiero Parro
Supporto ufficio di Piano:Arch. Gianfranco Guarino
Arching Raffaella Spinello

CPA.1 STANDARD URBANISTICI - AMBIENTALI

Perimetro comunale Serino
Idrografia
viabilità di progetto

**Standard Urbanistici - Ambientali**

- ZONA A_ Emergenze monumentali e centri di elevato valore storico - ambientale
- F1 Spazi pubblici attrezzati art3 c DM 1444/68
- F2 Aree attrezzate per l'istruzione
- F3 Aree attreazzate int comune b DM 1444/68
- F4 Parcheggio
- F5 Attrezzature ecclesiastiche
- F6 Vincolo cimiteriale
- F7 Aree attrezzate a vocazione turiartica
- F8 Aree attreazzate pic nic
- F8 Parco zootecnico
- Riqualificazione/o cava dismessa
- ZONA E2 Agricola di tutela ambientale
- ZONA E3 Agricola speciale di tutela del paesaggio fluviale