Firmato digitalmente da
VITO PELOSI
CN = VITO PELOSI
C = IT

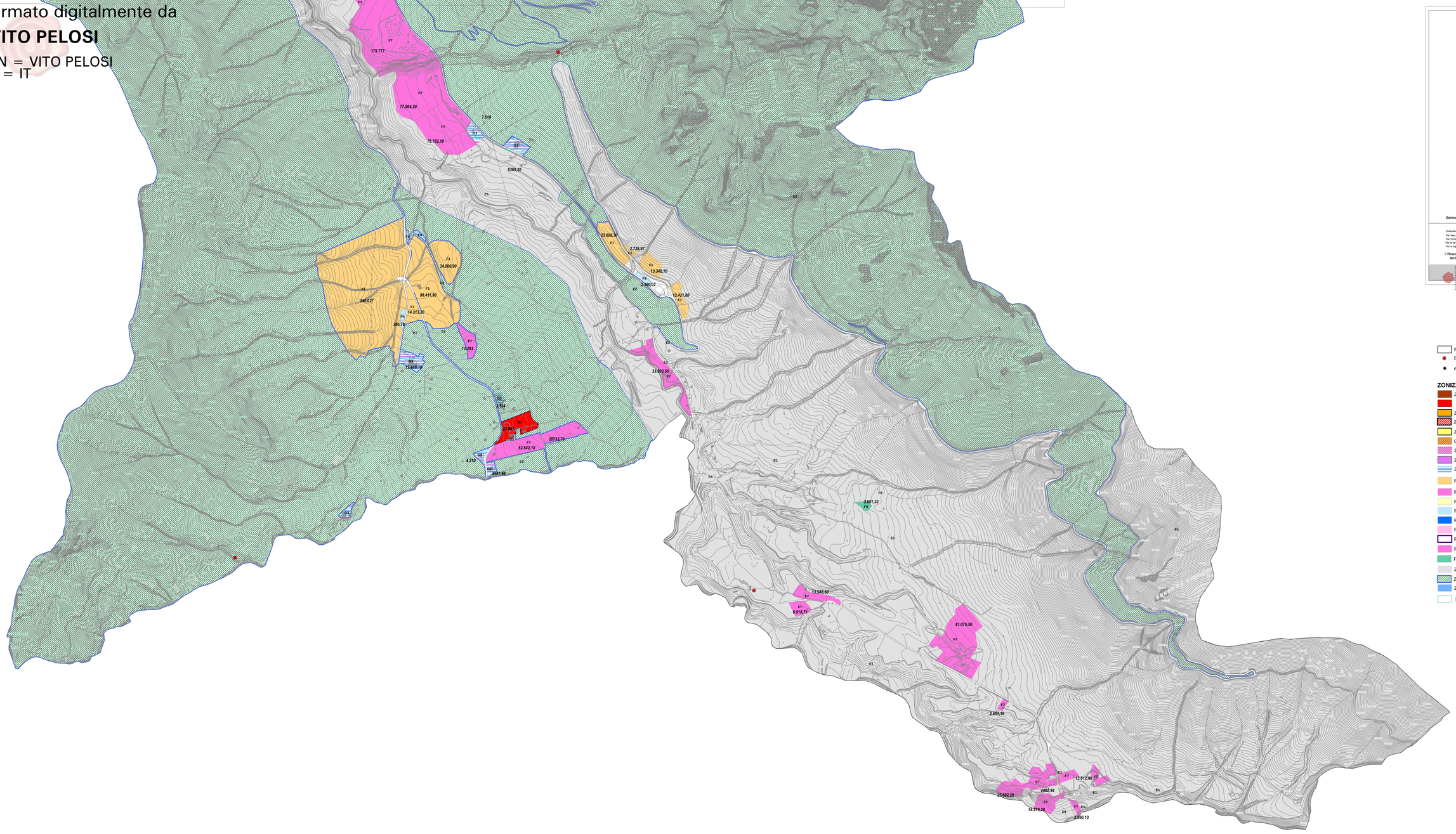

COMUNE DI SERINO
PROVINCIA DI AVELLINO

P.U.C.

PIANO URBANISTICO COMUNALE
L.R.n°16 del 22 dicembre 2004 BURC n. 53del18/08/07

PARERI ORGANI TUTORI
SU CARTOGRAFIA AEROFOTOGRAMMETRICA
Scala 1:5.000

Serino, 2026

Il Sindaco di Serino Avv. Vito Pelosi
Firmato digitalmente da
VITO PELOSI
CN = VITO PELOSI
C = IT

Consulenti:
Per l'area agricola: Prof. Dott. Mario Spagnuolo - Avellino
Per l'ecologia: Prof.Ing. Nicola Romano - Università Federico II di Napoli
Per la sismica: Prof. Dott. Antonio Sessarino - Università Pontificia R.M.Nazzl
Per la regolazione idraulica: Prof. Dott. Sciscaldone Carlo - Isalbo (NA)

Il Responsabile del Procedimento
Arch. Giampiero Pierro

Il Responsabile Ufficio VAS
Ing. Vincenza Amoroso
Firmato digitalmente da: Vincenza Amoroso
Data: 2026.02.17 12:57:17 +01'00'00

Ufficio di Piano: Arch. Giampiero Pierro
Supporto ufficio di Piano:Arch. Gianfranco Guarino
Arching Raffaela Spinaio

CP 2.2 - ZONIZZAZIONE URBANISTICA SUD

- Perimetro_comunale
- Siti interessa archeologici
- edifici intersse storico

ZONIZZAZIONE URNABISTICA

- ZONA A_
- ZONA B1 _ SATURA
- ZONA B2 COMPLETAMENTO
- ZONA B2.1 EX 219
- ZONA C1
- C2 DELOCALIZZAZIONE ZONE ROSSE
- ZONA D1
- ZONA D2
- ZONA D3
- F1 Spazi pubblici attrezzati art3 c DM 1444/68
- F2 Aree attrezate per l'istruzione
- F3 Aree attreazzate int comune b DM 1444/68
- F4 parcheggio
- F5 attrezzature ecclesiastiche
- F6 cimitero
- F6 cimitero buffer
- F7 Aree attrezzate a vocazione turistrica
- F8 Parco zootecnico
- ZONA E1 Agricola Ordinaria
- ZONA E2
- ZONA E3 Parco Fluviale
- Riqualificazioneeo cava dismessa