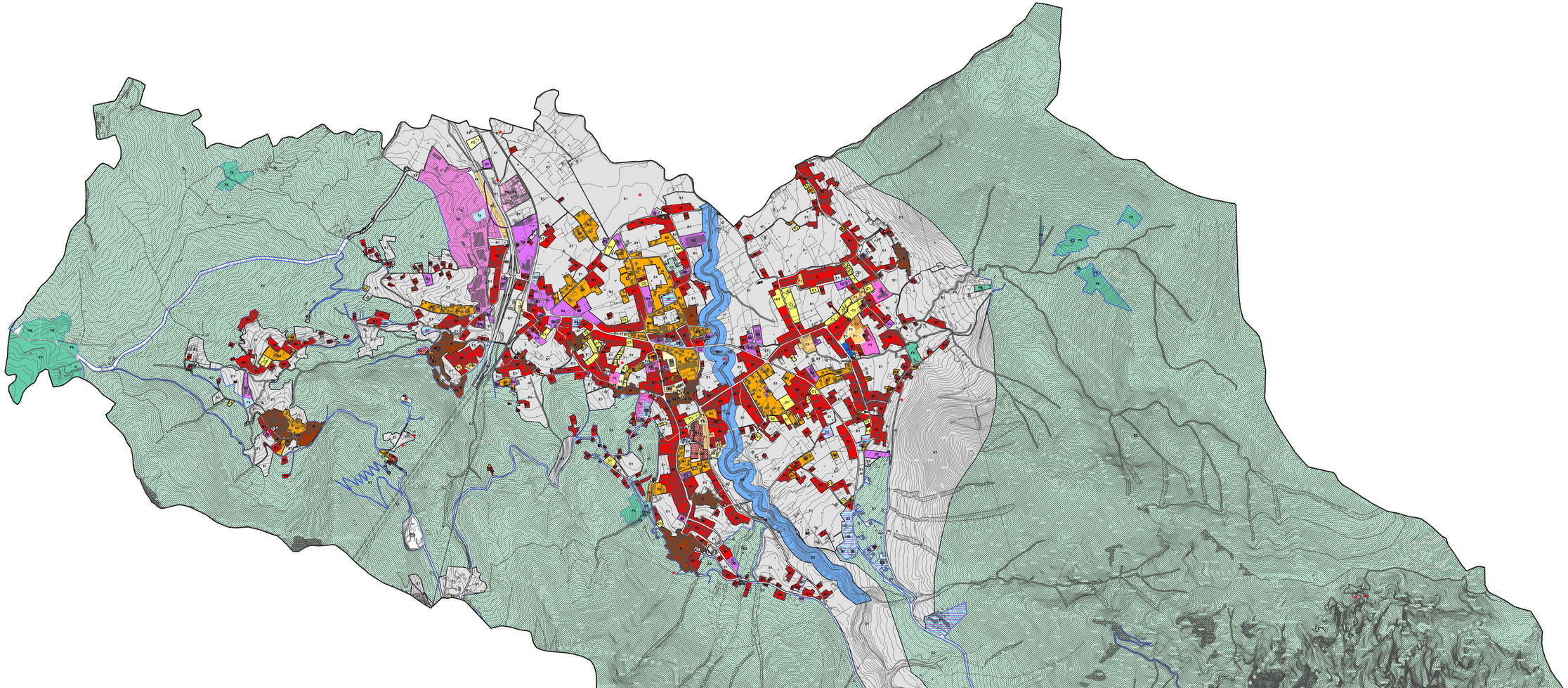

COMUNE DI SERINO
PROVINCIA DI AVELLINO

P.U.C.

PIANO URBANISTICO COMUNALE

L.R.n°16 del 22 dicembre 2004 BURC n.50del18/06/07

PARERI ORGANI TUTORI

Scala 1:5.000

Firmato digitalmente da
VITO PELOSI
CN = VITO PELOSI
C = IT

Serino, **2026**

Il Sindaco di Serino Avv. Vito Pelosi

Consulenti:
Per l'uso agricolo Prof. Dott. Ivano Spagnolo - Avellino
Per l'idrologia Prof. Ing. Nunzio Romano - Università Federico II di Napoli
Per la pianificazione Prof. Arch. Luigi Mazza - Politecnico di Milano - Dipartimento di Napoli
Per le applicazioni informatiche Prof. Dott. Sebastiano Gaido - Ischia (Na)

Il Responsabile del Procedimento
Arch. Giampiero Pierro

Vincenzo Amoroso
02.04.2026
13:36:31
GMT+02:00

Il Responsabile Ufficio VAS
Ing. Vincenzo Amoroso

Firmato digitalmente da
GIAMPIERO PIERRO
CN = GIAMPIERO PIERRO
C = IT
02.04.2026
13:36:31
GMT+02:00

Ufficio di Piano: Arch. Giampiero Pierro
Supporto ufficio di Piano Arch. Gianfranco Guarino
Arching Raffaela Spinosito

Firmato digitalmente da
VITO PELOSI
CN = VITO PELOSI
C = IT

CP2.1 ZONIZZAZIONE URBANISTICA NORD

- Perimetro_comunale
- Siti interessa archeologici
- edifici intersse storico

ZONIZZAZIONE URBANISTICA

- ZONA A_
- ZONA B1 _ SATURA
- ZONA B2 COMPLETAMENTO
- ZONA B2.1 EX 219
- ZONA C1
- C2 DELOCALIZZAZIONE ZONE ROSSE
- ZONA D1
- ZONA D2
- ZONA D3
- F1 Spazi pubblici attrezzati art3 c DM 1444/68
- F2 Aree attrezzate per l'istruzione
- F3 Aree attreazzate int comune b DM 1444/68
- F4 parcheggio
- F5 attrezzature ecclesiastiche
- F6 cimitero
- F6 cimitero buffer
- F7 Aree attrezzate a vocazione turisrtica
- F8 Parco zootecnico
- ZONA E1 Agricola Ordinaria
- ZONA E2
- ZONA E3 Parco Fluviale
- Riqualificazioneeo cava dismessa