Firmato digitalmente da
VITO PELOSI
CN = VITO PELOSI
C = IT

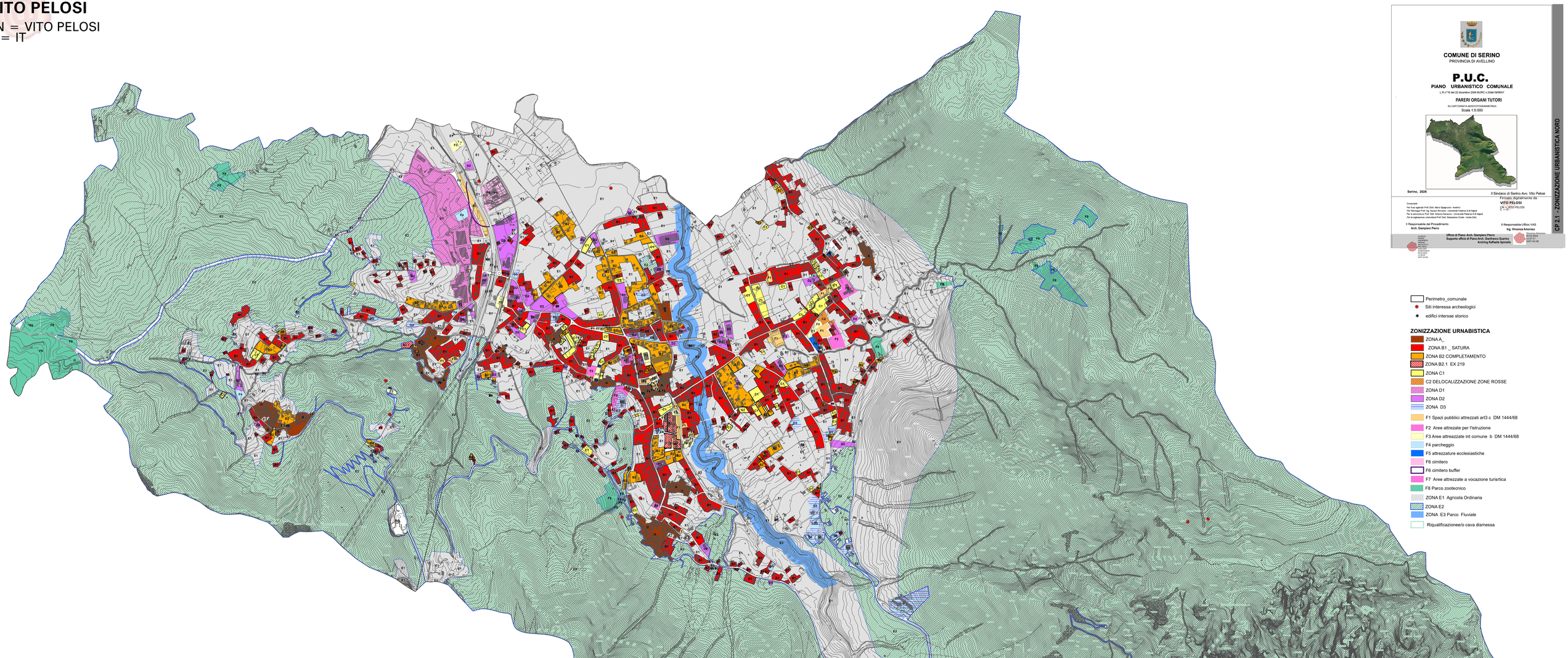

COMUNE DI SERINO
PROVINCIA DI AVELLINO

P.U.C.

PIANO URBANISTICO COMUNALE
L.R.n°16 del 22 dicembre 2004 BURC n.30del18/06/07

PARERI ORGANI TUTORI
SU CARTOGRAFIA AEROFOTOGRAMMETRICA
Scala 1:5.000

Serino, 2026

Il Sindaco di Serino Avv. Vito Pelosi
Firmato digitalmente da
VITO PELOSI
CN = VITO PELOSI
C = IT

Consulenti:
Per l'uso agricolo Prof. Dott. Mario Sgaguglio - Avellino
Per l'idrologia Prof. Ing. Nicola Rivezzo - Università Federico II di Napoli
Per la sismicità Prof. Dott. Antonio Scarpato - Università Federico II di Napoli
Per le ingegnerie civiliprof.ing.Prof. Dott. Sebastiano Cocco - Ischia (Na)

Il Responsabile del Procedimento
Arch. Giampiero Pierro

Il Responsabile Ufficio VAS
Ing. Vincenza Amorose

Ufficio di Piano: Arch. Giampiero Pierro
Supporto ufficio di Piano:Arch. Gianfranco Guarino
Architetto Raffaella Spinosito

CP 2.1 - ZONIZZAZIONE URBANISTICA NORD

Perimetro_comunale
Siti interessa archeologici
edifici intersse storico

ZONIZZAZIONE URNABISTICA

- ZONA A_
- ZONA B1 _ SATURA
- ZONA B2 COMPLETAMENTO
- ZONA B2.1 EX 219
- ZONA C1
- C2 DELOCALIZZAZIONE ZONE ROSSE
- ZONA D1
- ZONA D2
- ZONA D3
- F1 Spazi pubblici attrezzati art3 c DM 1444/68
- F2 Aree attrezzate per l'istruzione
- F3 Aree attreazzate int comune b DM 1444/68
- F4 parcheggio
- F5 attrezzature ecclesiastiche
- F6 cimitero
- F6 cimitero buffer
- F7 Aree attrezzate a vocazione turisrtica
- F8 Parco zootecnico
- ZONA E1 Agricola Ordinaria
- ZONA E2
- ZONA E3 Parco Fluviale
- Riqualificazionee/o cava dismessa