

AVVISO PUBBLICO PER LA CONCESSIONE TEMPORANEA DELLE AREE PUBBLICHE DESTINATE ALL'INSTALLAZIONE DI ATTRAZIONI DELLO SPETTACOLO VIAGGIANTE NEL TERRITORIO COMUNALE – ANNO 2026 – PLANIMETRIE

1. **Piazza San Francesco**: installazione di teatri viaggianti e pista di pattinaggio appartenente alla categoria delle medie attrazioni dello spettacolo viaggiante



2. **Piazza Oplà**: installazione temporanea di piccole o medie attrazioni e di teatri viaggianti



3. **Piazza della Rana:** installazione temporanea di piccole o medie attrazioni e teatri viaggianti



4. **Area di Sant'Agostino:** (compresa tra via E. Fermi e via Bure Vecchia Nord) installazione di circhi con occupazione nella porzione di prato

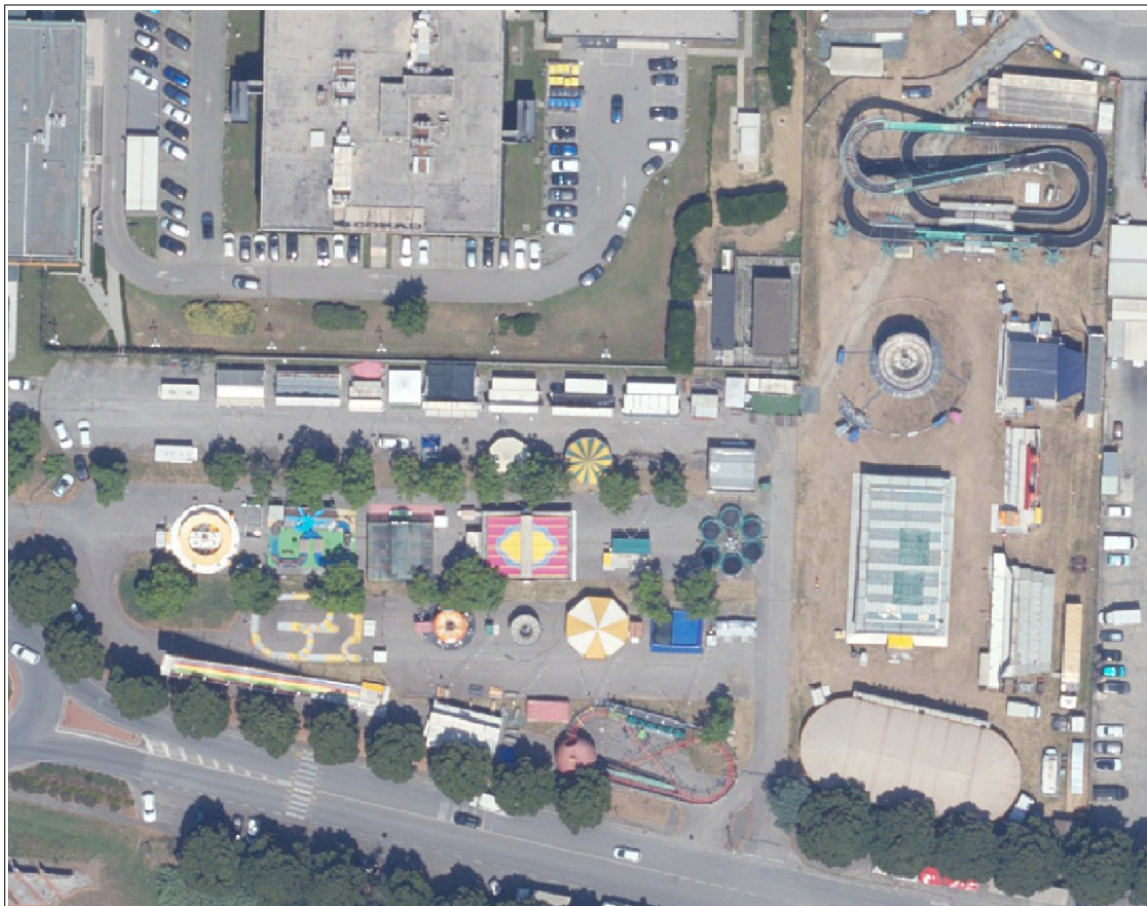

5. **Giardino di via Salceto:** (località **Bottegone**) installazione temporanea di piccole o medie attrazioni



6. **Area a verde di Bonelle:** (ovest Via Empoli – Sud impianto sportivo) installazione temporanea di piccole o medie attrazioni

