

CARTA DEL CONSUMO DI SUOLO

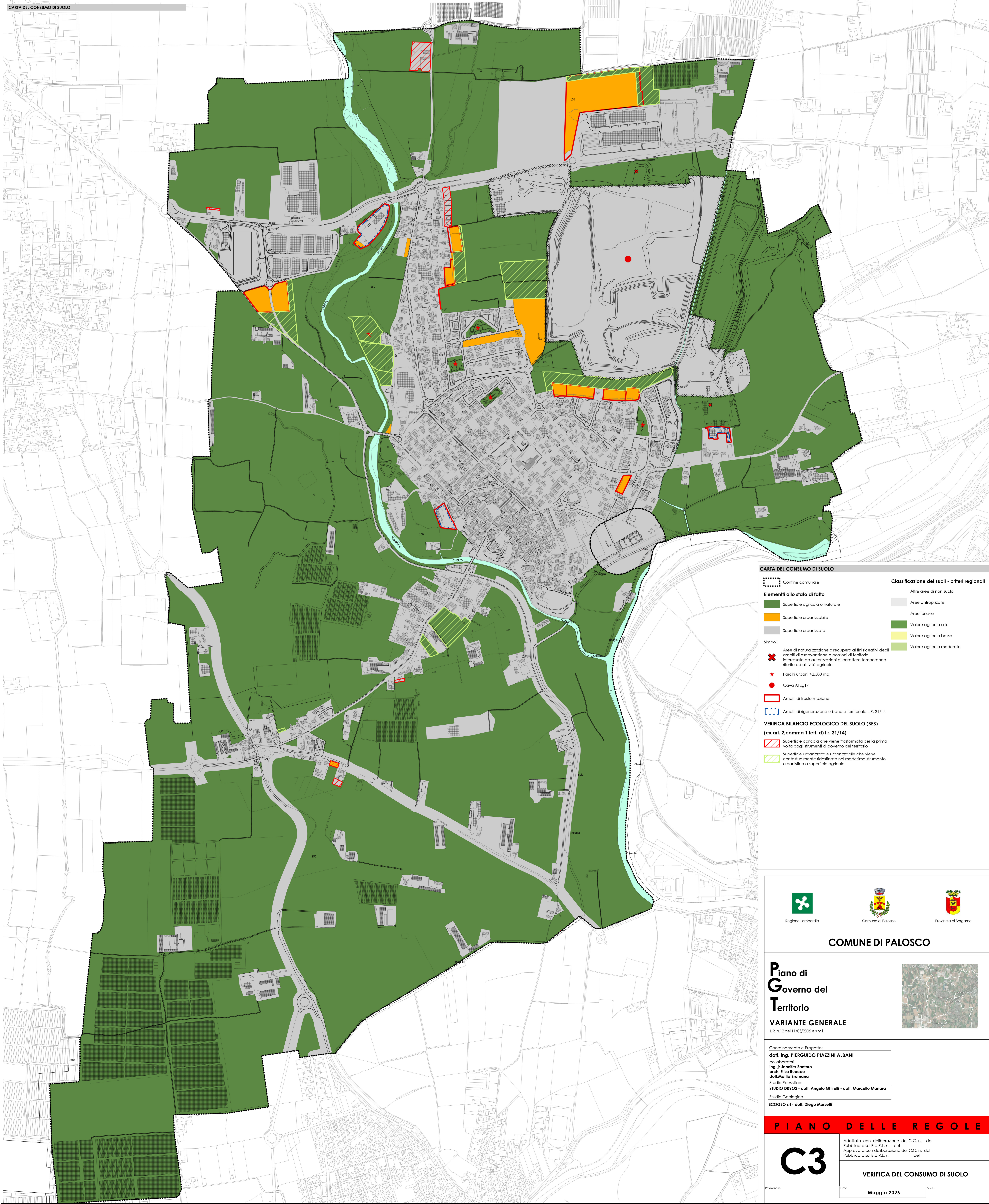

CARTA DEL CONSUMO DI SUOLO

Elementi allo stato di fatto

- Superficie agricola o naturale
- Superficie urbanizzabile
- Superficie urbanizzata

Simboli

- Area di naturalizzazione o recupero ai fini ricettivi degli ambiti di escavazione e scopri di territorio interessati da autorizzazioni di carattere temporaneo riferite ad attività agricole
- Parchi urbani >2.500 mq.
- Cava ATG17
- Ambiti di trasformazione
- Ambiti di rigenerazione urbana e territoriale L.R. 31/14

Classificazione dei suoli - criteri regionali

- Altre aree di non suolo
- Aree antropizzate
- Aree idriche
- Valore agricolo alto
- Valore agricolo basso
- Valore agricolo moderato

VERIFICA BILANCIO ECOLOGICO DEL SUOLO (BES)
(ex art. 2, comma 1 lett. d) Lr. 31/14)

- Superficie agricola che viene trasformata per la prima volta dagli strumenti di governo del territorio
- Superficie urbanizzata e urbanizzabile che viene contestualmente ridestinata nel medesimo strumento urbanistico a superficie agricola

 Regione Lombardia
  Comune di Palosco
  Provincia di Bergamo

COMUNE DI PALOSCO

Piano di Governo del Territorio

VARIANTE GENERALE
L.R. n.12 del 11/03/2009 e s.m.

Coordinamento e Progetto:
dott. Ing. **PIERGUIDO PIAZZINI ALBANI**

collaboratori:
Ing. **J. Jurek Santoro**
Arch. **Elio Rusco**
dott. **Matteo Brunarelli**

Studio Pianificatore:
STUDIO DRYOS - dott. **Angelo Ghivelli** - dott. **Marcello Manara**
Studio Geografico

ECOGEO srl - dott. **Diego Marelli**

PIANO DELLE REGOLE

C3

Approvato con deliberazione del C.C. n. del
 Pubblicato sul B.U.R.U. n. del
 Approvato con deliberazione del C.C. n. del
 Pubblicato sul B.U.R.U. n. del

VERIFICA DEL CONSUMO DI SUOLO

Revisione n. _____ Data _____ Scala _____
 Maggio 2026