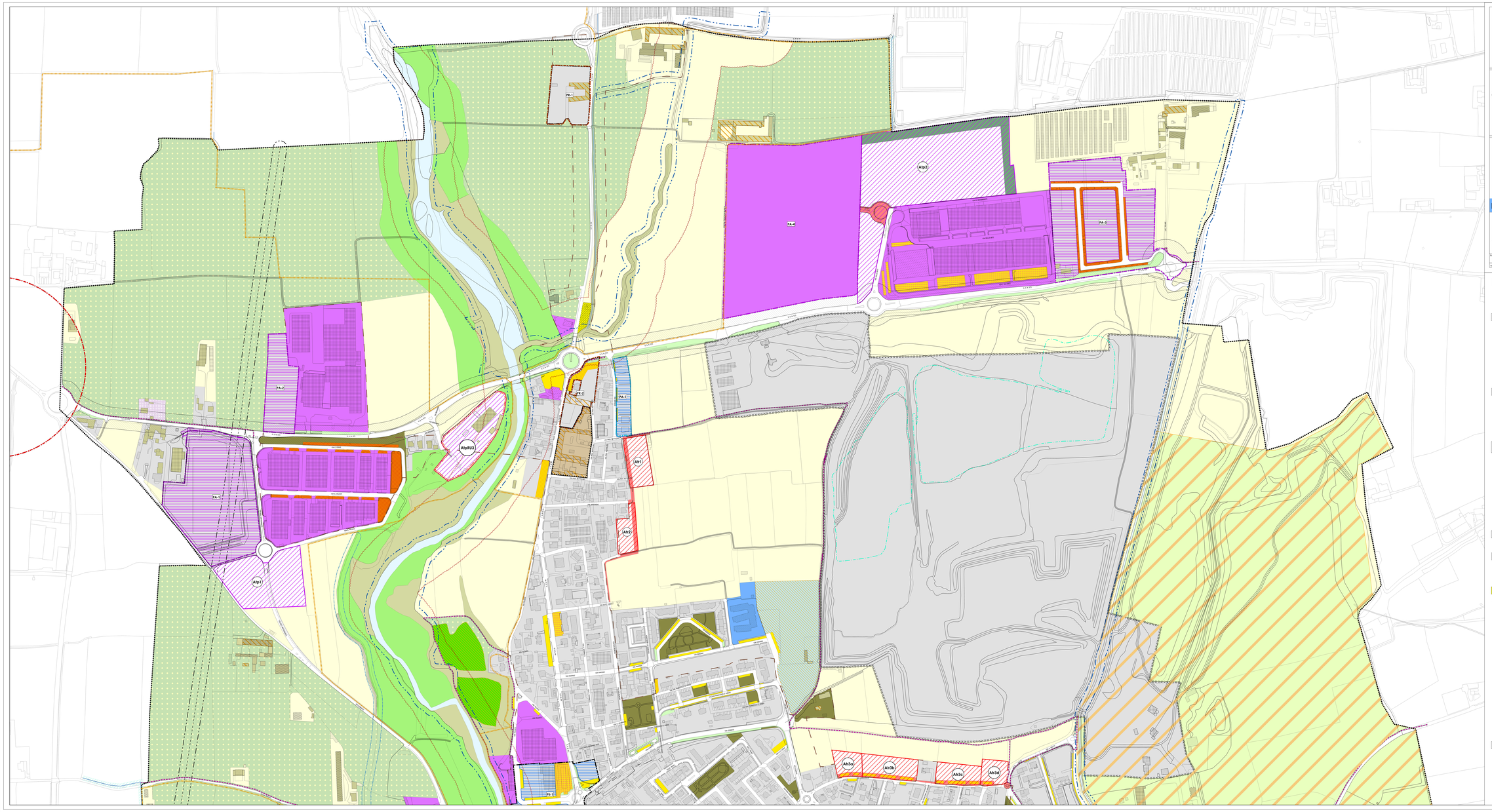

Regione Lombardia | Comune di Palosco | Provincia di Bergamo

COMUNE DI PALOSCO

Piano di Governo del Territorio

VARIANTE GENERALE

L.R. n.12 del 11/03/2005 s.m.i.

Coordinamento e Progetto:
dott. Ing. PIERGUIDO FIAZZINI ALBANI
collaboratori
ing. Jr Jennifer Santoro
arch.Elisa Boscco
dott.Mattia Brumana
Studio Paesistico
STUDIO DEYOS - dott. Angelo Ghirelli - dott. Marcello Manara
Studio Geologico
ECOGEO srl - dott. Diego Marselli

DOCUMENTO DI PIANO

A6 a

Adottato con deliberazione del C.C. n. del
Pubblicato sul B.U.R.L. n. del
Approvato con deliberazione del C.C. n. del
Pubblicato sul B.U.R.L. n. del

QUADRO STARTEGICO DI PIANO

Revisione n.	Data	Scala
-	Maggio 2026	1:2000

Percorso cartella dwf: C:\PGT-MELD\Lavoro\PGT\PALOSCO\Definitivi_a_dicembre\Piani_A3\Generici_dp\Definitivi open\dpA1.dwg

LEGENDA

- Limite Comunale
- Perimetro nuclei antica formazione

AMBITO DI TESSUTO URBANO CONSOLIDATO

- Nuclei di antica formazione
- Centro storico
- Tessuto residenziale
- Tessuto produttivo
- Piano attuativo in corso di attuazione a carattere produttivo
- Piano attuativo in corso di attuazione a carattere residenziale

PIANIFICAZIONE ATTUATIVA

- PR — Piano di recupero di previsione
- PA — Piano attuativo in corso di attuazione
- PA — Piano attuativo in corso di attuazione a carattere produttivo
- PII — Piano integrato d'intervento in corso di attuazione

AMBITI AGRICOLI E DI TUTELA AMBIENTALE E PAESAGGISTICA

- Ambiti ad uso agricolo strategico- AAS
- Ambiti ad uso agricolo non strategico
- Ambiti agricoli di tutela Parco Oglio Nord
- Ambiti boscati
- Ambiti di valenza paesistica
- Ambito dell'Oglio
- Fascia boscata di mitigazione ambientale in progetto

AMBITO PER L'ESERCIZIO ATTIVITA' ESTRATTIVE

- AE-Ambito per l'esercizio delle attività estrattive-ATEg1

Edifici esterni al centro edificato

- Edifici sparsi n°... (Schema inventario edifici esterni al centro edificato)
- Fabbricati rurali di interesse storico

AMBITI SOGGETTI ALLA DISCIPLINA DEL PIANO DEI SERVIZI

SISTEMA DI ATTREZZATURE PUBBLICHE

- Attrezzature di interesse comune
- Attrezzature per l'istruzione
- Attrezzature sportive
- Attrezzature per il sociale
- Servizi sanitari
- Area cimiteriale
- Verde pubblico e/o di uso pubblico
- Parcheggi pubblici e/o ad uso pubblico
- Parcheggi privato ad uso pubblico
- Parcheggio privato
- Attrezzature religiose
- Attività recupero materiali ferrosi
- Servizi tecnologici

ATTREZZATURE IN PROGETTO

- Attrezzature sportive in progetto
- Verde pubblico e/o di uso pubblico in progetto
- Parcheggi pubblici e/o ad uso pubblico in progetto
- Parcheggio privato ad uso pubblico a carattere produttivo

AMBITI SOGGETTI ALLA DISCIPLINA DEL DOCUMENTO DI PIANO

AMBITI DI TRASFORMAZIONE

- A destinazione residenziale Atr n°...
- A destinazione produttiva Atp n°....
- Ambito di rigenerazione urbana e territoriale

SISTEMA DELLA MOBILITA'

- Viabilità esistente
- Verde di rispetto alla viabilità
- Viabilità di progetto
- Distributori carburanti
- Corridoi ecologici Provinciale

PERCORSI CICLABILI

- Esistente
- Progetto

SEGNI GRAFICI

- Metanodotto
- Rogge

FASCE DI RISPETTO

- Fascia di rispetto metanodotto
- RP-Reticolo idrico principale
- RB-Reticolo di bonifica
- RM-Reticolo idrico minore
- Fascia di rispetto Strade
- Perimetro di rispetto cimiteriale
- Perimetro dell'area di emergenza SIAS6
- Perimetro centro abitato(D.L.n°30 30/04/92 n°)
- Corridoi ecologici Provinciale
- Parco dell'Oglio Nord
- Fascia di rispetto depuratore
- Pb del Cherio
- Fascia di rispetto pozzo (200m)