PLANIMETRIA CON ARREDO

PLANIMETRIA CON INDICAZIONE PAVIMENTAZIONI

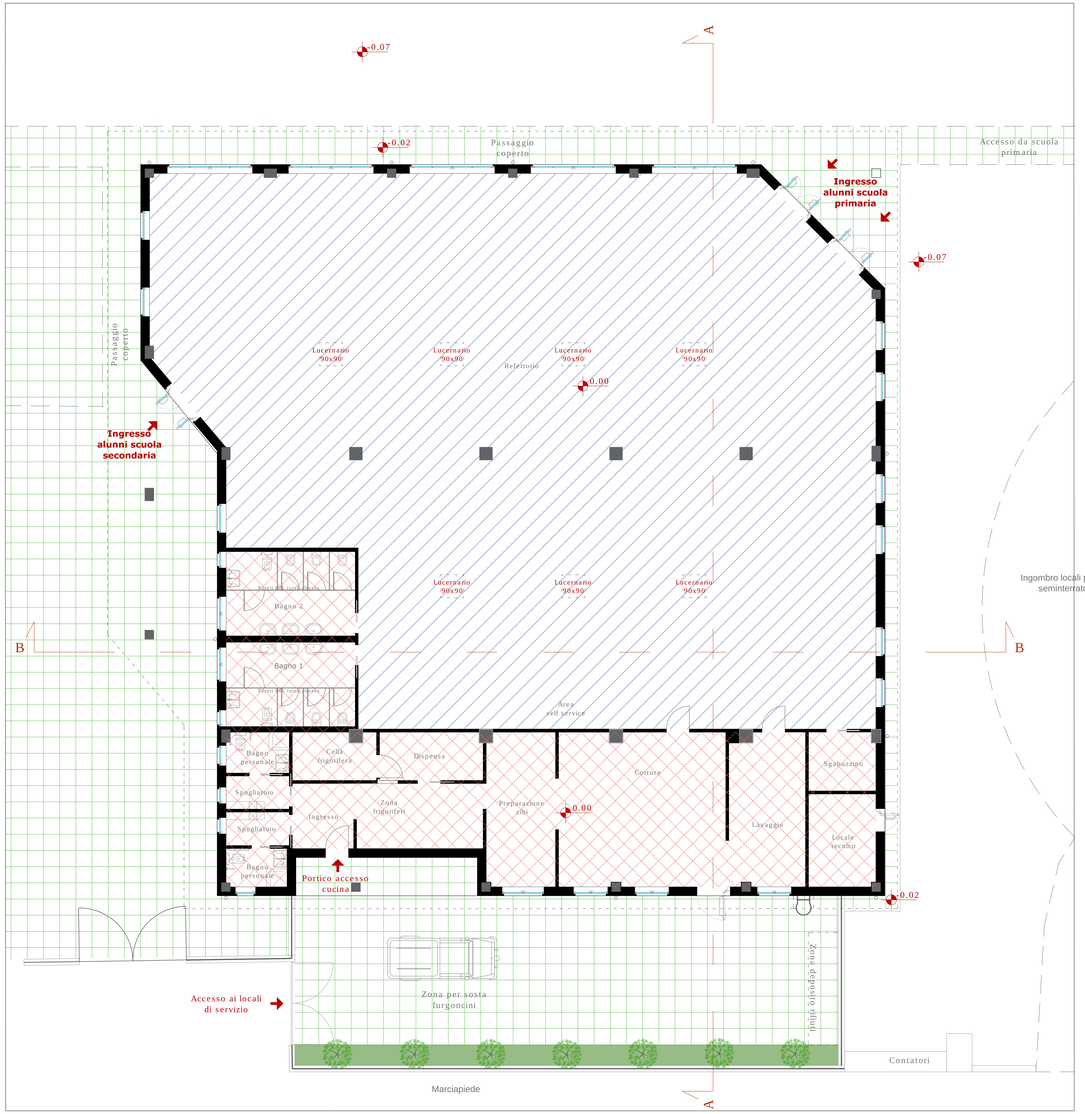

N.B.: IN RIFERIMENTO A QUANTO ESPLICITATO NE Q.E., L'ARREDO RAPPRESENTATO IN PLANIMETRIA RISULTA ESCLUSO DAL PRESENTE APPALTO

LEGENDA PAVIMENTAZIONI

- PVC - Refettorio (zona pranzo) 534,47 mq
- GRES PORCELLANATO - Cucina e servizi 169,55 mq
- PAVIMENTAZIONE IN CEMENTO STAMPATO (porticato e camminamenti esterni) 397,00 mq

Finanziato dall'Unione europea NextGenerationEU

Finanziamento dell'Unione europea - NextGenerationEU. Intervento finanziato con l'avviso n.48938 del 02/12/2021 del PNRR Missione 4. Istruzione e Ricerca Componente 1 - Potenziamento dell'offerta dei servizi di istruzione:dagli asili nido alle università' - Intervento 1.2 "Piano di estensione del tempo pieno e mensa".

I punti di vista e le opinioni espresse sono tuttavia solo quelli degli autori e non riflettono necessariamente quelli dell'Unione europea o della Commissione europea. Né l'Unione europea né la Commissione europea possono essere ritenute responsabili per esso.

COMMITTENTE

COMUNE DI ORNAGO
Provincia di Monza e Brianza

COSTRUZIONE DELLA NUOVA MENSA SCOLASTICA
PER L'ISTITUTO COMPRENSIVO "ALESSANDRO MANZONI" DI ORNAGO E BURAGO - SEDE DI ORNAGO - PIANO NAZIONALE DI RIPRESA E RESILIENZA - MISSIONE 4: ISTRUZIONE E RICERCA - Componente 1 - Potenziamento dell'offerta dei servizi di istruzione: dagli asili nido alle Università' - Investimento 1.2: " Piano di estensione del tempo pieno e mense"

Progetto Esecutivo

DATA: Maggio 2025	DIS. N.: ARCH_T.05	OGGETTO DISEGNO: PIANTA PIANO TERRA_ARREDO E PAVIMENTAZIONE
SCALA: 1:50		

ADDRESSO NELL'OPERA: Comune di Ornago (MB)

PROGETTISTI DELLA PROGETTAZIONE INTEGRATA/ CONSULENZE ACCESSORIE

KBM ENGINEERING S.R.L.
Società di Ingegneria
Direttore Tecnico: Ing. Gianfranco Bonelli
Ordine Ingegneri di Napoli N.1575A

Ing. Giuseppe Angri
Via Roma, 31
80035 Nola (NA)
PEC: giuseppe.angri@ingpec.eu
Ordine Ingegneri di Napoli N.5187

Ing. Luigi Corcione
Via Roma, 31 - Nola (NA)
80035 Nola (NA)
PEC: luigi.corcione@ingpec.eu
Ordine Ingegneri di Napoli N.5313

Ing. Domenico Cassese
Via Roma, 31 - Nola (NA)
80034 Marigliano (NA)
PEC: domenico.cassese@ingpec.eu
Ordine Ingegneri di Napoli N.5314

MERONI INGEGNERIA INTEGRATA S.R.L.
Via XXV Novembre, 4
22015 Baccarini (LC)
PEC: meroni@pec.ingpec.eu

SOCIETÀ DI INGEGNERIA

DEPAC
Società Cooperativa Sociale ARL
Via Roma, 31
20090 Assago (MI)
PEC: depac@legalmail.it

CUP: B85E24000150006