



Comune di Montecatini Terme
PROVINCIA DI PISTOIA

REGOLAMENTO URBANISTICO
LEGGE REGIONALE 3 GENNAIO 2005 N. 1
e s.m.i.

ATTIVITA' DI PROGETTAZIONE

STUDIO DI ARCHITETTURA *GURRIERI ASSOCIATI*:
Prof. Arch. Francesco Gurrieri

AREA GOVERNO DEL TERRITORIO
SETTORE PIANIFICAZIONE URBANISTICA

Responsabile d'Area: Arch. Mario Damiani
Responsabile Settore: Arch. Fabio Ciliberti
Clara Lazzeretti

**INDAGINI GEOLOGICHE, IDRAULICHE
E SISMICHE:**

Centro Studi Geologici:
Geol. Roberto Chetoni
Geol. Debora Latini

Geol. Marco De Martin Mazzalon
Ing. Silvia Lucia
Geol. Alice Del Sordo

VALUTAZIONE AMBIENTALE STRATEGICA:

ATP "Montecatini 2011" - Capogruppo:
Arch. Riccardo Luca Breschi

COLLABORAZIONI ESTERNE:

Arch. Sara Bindi Fortoni
Arch. Maurizio Silveti

SINDACO

Dott. Giuseppe Bellandi

ASSESSORE ALL'URBANISTICA

Dott. Giuseppe Bellandi

RESPONSABILE DEL PROCEDIMENTO

Arch. Mario Damiani

GARANTE DELLA COMUNICAZIONE

Arch. Fabio Ciliberti

SCHEDE DI RILIEVO DEL PATRIMONIO EDILIZIO ESISTENTE
UTOE 9-10

QC01f

1572

09

OB-PR 2C	Approfondimento schedatura degli edifici esistenti e degli spazi aperti interni al sistema insediativo
----------	--

scheda n.	218		numero edificio	VIA S. DOMENICO		n.c. 19			
destinazione di PRG									
superficie da CTR									
stato d'uso	abbandonato		semi-abbandonato		in costruzione o ristrutturazione		utilizzato <input checked="" type="checkbox"/>		
numero piani fuori terra	1	2	3	4	5	6	7	8	
uso prevalente (sono possibili più scelte)	residenziale	servizi/direzionale		artigianale	commerciale	produttivo	misto residenziale/ri-cettivo		
	attività ricreative/ricettive	attività sportive		misto residenziale-artigianale	misto residenziale-commerciale	misto residenziale-produttivo	altro: SERRA COMINALE		
destinazione del piano terra (sono possibili più scelte)	residenziale	commerciale	direzionale	produttivo/artigianale		altro: C.S.			
numero unità immobiliari	residenziali	commerciali	direzionali	produttive/artigianali		altro: C.S.			
						2			
presenza di annessi pertinenziali	<input checked="" type="checkbox"/> SÌ	<input type="checkbox"/> NO	numero	3					destinazione
				garage	loggiati	volumi tecnici <input checked="" type="checkbox"/>	gazebo terrate <input checked="" type="checkbox"/>	altro	
tipologia edificio	casa a schiera	casa in linea	abitazione unifamiliare	abitazione plurifamiliare composta da terratetto	abitazione plurifamiliare con accessi autonomi	Altro:			
scala di accesso	esterna			interna all'edificio					
	condominiale		privata	condominiale		privata			
copertura	piana			tetto					
	utilizzabile	non utilizzabile	una falda	due falde <input checked="" type="checkbox"/>		padiglione			
	elementi particolari della copertura: NO								
id. catastali	foglio		particelle						
previsioni p. s.									
vincoli p. s.									
vincoli	paesaggistico	idrogeologico	rispetto stradale		altro:				
foto (almeno una foto deve evidenziare il rapporto dell'edificio con gli edifici confinanti)							1018		
note (indicare anche l'eventuale presenza di giardini e/o alberature di pregio):									
data rilievo	2-3-06								
tecnico rilevatore	RM GNO P								
tecnico verifiche cartografiche									

Il dirigente del Servizio V
Arch. Maurizio Silveti

HPIM1018



1576

09

OB-PR 2C		Approfondimento schedatura degli edifici esistenti e degli spazi aperti interni al sistema insediativo					
scheda n. 150 150		numero edificio		VIA S'ANTONIO		n.c.	
destinazione di PRG							
superficie da CTR							
stato d'uso		abbandonato		semi-abbandonato		in costruzione o ristrutturazione	
						utilizzato <input checked="" type="checkbox"/>	
numero piani fuori terra		<input checked="" type="checkbox"/>	2	3	4	5	6
						7	8
uso prevalente (sono possibili più scelte)		residenziale	servizi/direzionale	artigianale	commerciale	produttivo	misto residenziale/ricettivo
		attività ricreative/ricettive	attività sportive	misto residenziale-artigianale	misto residenziale-commerciale	misto residenziale-produttivo	altro: SERVIZI
destinazione del piano terra (sono possibili più scelte)		residenziale	commerciale	direzionale	produttivo/artigianale		altro: SERVIZI
numero unità immobiliari		residenziali	commerciali	direzionali	produttive/artigianali		altro: SERVIZI
presenza di annessi pertinenziali		<input checked="" type="checkbox"/>	NO	numero		destinazione	
				garage	loggiati	<input checked="" type="checkbox"/> volumi tecnici	gazebo tettoie
tipologia edificio		casa a schiera	casa in linea	abitazione unifamiliare	abitazione plurifamiliare composta da terratetto	abitazione plurifamiliare con accessi autonomi	Altro: PRS FABBRICO
scala di accesso		esterna			interna all'edificio		
		condominiale		privata	condominiale		privata
copertura		piana		tetto			
		utilizzabile	non utilizzabile	una falda	due falde <input checked="" type="checkbox"/>	padiglione	
		elementi particolari della copertura: <i>nessuno</i>					
id. catastali		foglio		particelle			
previsioni p. s.							
vincoli p.s.							
vincoli		paesaggistico	idrogeologico	rispetto stradale	altro:		
foto (almeno una foto deve evidenziare il rapporto dell'edificio con gli edifici confinanti)						SI - 1001	
note (indicare anche l'eventuale presenza di giardini e/o alberature di pregio):						<i>nessuno</i>	
data rilievo		25/8/05					
tecnico rilevatore		PIERO MUGNA					
tecnico verifiche cartografiche							

Il dirigente del Servizio V
Arch. Maurizio Silveti

HPIM1001



1577

09

OB-PR 2C	Approfondimento schedatura degli edifici esistenti e degli spazi aperti interni al sistema insediativo
----------	--

scheda n.	176	numero edificio	VIA DELL'ADOLESCENZA		n.c. 1/B								
destinazione di PRG													
superficie da CTR													
stato d'uso	abbandonato		semi-abbandonato		in costruzione o ristrutturazione		utilizzato <input checked="" type="checkbox"/>						
numero piani fuori terra	<input checked="" type="checkbox"/> 1	2	3	4	5	6	7 8						
uso prevalente (sono possibili più scelte)	residenziale <input checked="" type="checkbox"/>		servizi/direzionale		artigianale		commerciale	produttivo	misto residenziale/ricettivo				
	attività ricreative/ricettive		attività sportive		misto residenziale-artigianale		misto residenziale-commerciale	misto residenziale-produttivo	altro:				
destinazione del piano terra (sono possibili più scelte)	residenziale <input checked="" type="checkbox"/>		commerciale		direzionale		produttivo/artigianale		altro:				
numero unità immobiliari	residenziali <input checked="" type="checkbox"/>		commerciali		direzionali		produttive/artigianali		altro:				
	1												
presenza di annessi pertinenziali	<input checked="" type="checkbox"/> SI		NO		numero 1								
					destinazione								
				garage <input checked="" type="checkbox"/>		loggiati		volumi tecnici		gazebo terrapie <input checked="" type="checkbox"/>		altro	
tipologia edificio	casa a schiera		casa in linea		abitazione unifamiliare <input checked="" type="checkbox"/>		abitazione plurifamiliare composta da terratetto		abitazione plurifamiliare con accessi autonomi		Altro:		
scala di accesso	esterna						interna all'edificio						
	condominiale			privata			condominiale			privata			
copertura	piana						tetto						
	utilizzabile		non utilizzabile		una falda		due falde <input checked="" type="checkbox"/>		padiglione				
	elementi particolari della copertura: NO												
id. catastali	foglio particelle												
previsioni p. s.													
vincoli p.s.													
vincoli	paesaggistico			idrogeologico			rispetto stradale			altro			
foto (almeno una foto deve evidenziare il rapporto dell'edificio con gli edifici confinanti)										930			
note (indicare anche l'eventuale presenza di giardini e/o alberature di pregio):													
data rilievo				2-3-06									
tecnico rilevatore				Piero Mengoni									
tecnico verifiche cartografiche													

Il dirigente del Servizio V
Arch. Maurizio Silvetti

HPIM0930



1579

09

OB-PR 2C

Approfondimento schedatura degli edifici esistenti e degli spazi aperti interni al sistema insediativo

scheda n.	191	numero edificio	VIA DEL OSSIERO				n.c.	7							
destinazione di PRG															
superficie da CTR															
stato d'uso	abbandonato		semi-abbandonato		in costruzione o ristrutturazione		utilizzato <input checked="" type="checkbox"/>								
numero piani fuori terra	1	<input checked="" type="checkbox"/> 2	3	4	5	6	7	8							
uso prevalente (sono possibili più scelte)	residenziale <input checked="" type="checkbox"/>		servizi/direzionale		artigianale		commerciale		produttivo		misto residenziale/ricettivo				
	attività ricreative/ricettive		attività sportive		misto residenziale-artigianale		misto residenziale-commerciale		misto residenziale-produttivo		altro:				
destinazione del piano terra (sono possibili più scelte)	residenziale <input checked="" type="checkbox"/>		commerciale		direzionale		produttivo/artigianale		altro:						
numero unità immobiliari	residenziali		commerciali		direzionali		produttive/artigianali		altro:						
	1														
presenza di annessi pertinenziali	<input checked="" type="checkbox"/> SÌ		NO		numero 2		destinazione								
							garage		loggiati <input checked="" type="checkbox"/>		volumi tecnici		gazebo tettoie <input checked="" type="checkbox"/>		altro
tipologia edificio	casa a schiera		casa in linea		abitazione unifamiliare <input checked="" type="checkbox"/>		abitazione plurifamiliare composta da terratetto		abitazione plurifamiliare con accessi autonomi		Altro:				
scala di accesso	esterna				interna all'edificio										
	condominiale		privata		condominiale		privata <input checked="" type="checkbox"/>								
copertura	piana				tetto										
	utilizzabile		non utilizzabile		una falda		due falde <input checked="" type="checkbox"/>		padiglione						
	elementi particolari della copertura: 63 FALDE DI COPERTURA 1042 / FALDINE														
id. catastali	foglio particelle														
previsioni p. s.															
vincoli p.s.															
vincoli	paesaggistico		idrogeologico		rispetto stradale		altro:								
foto (almeno una foto deve evidenziare il rapporto dell'edificio con gli edifici confinanti)	1033														
note (indicare anche l'eventuale presenza di giardini e/o alberature di pregio):	* PIÙ PIANO INTERNO ADIBITO AD ANTICORRUSA														
data rilievo	04.01.06														
tecnico rilevatore	PIERO MUGNOLI														
tecnico verifiche cartografiche															

Il dirigente del Servizio V
Arch. Maurizio Silvetti

HPIM1033



1580

09

OB-PR 2C	Approfondimento schedatura degli edifici esistenti e degli spazi aperti interni al sistema insediativo
----------	--

scheda n.	184	numero edificio	170	Via DEL CASSERO	n.c.	15A						
destinazione di PRG												
superficie da CTR												
stato d'uso	abbandonato		semi-abbandonato		in costruzione o ristrutturazione		utilizzato <input checked="" type="checkbox"/>					
numero piani fuori terra	1	<input checked="" type="checkbox"/>	3	4	5	6	7	8				
uso prevalente (sono possibili più scelte)	residenziale <input checked="" type="checkbox"/>		servizi/direzionale		artigianale		commerciale		produttivo		misto residenziale/ricettivo	
	attività ricreative/ricettive		attività sportive		misto residenziale-artigianale		misto residenziale-commerciale		misto residenziale-produttivo		altro:	
destinazione del piano terra (sono possibili più scelte)	residenziale <input checked="" type="checkbox"/>		commerciale		direzionale		produttivo/artigianale		altro:			
numero unità immobiliari	residenziali <input checked="" type="checkbox"/>		commerciali		direzionali		produttive/artigianali		altro:			
	1											
presenza di annessi pertinenziali	SI	<input checked="" type="checkbox"/>	numero		destinazione							
					garage	loggiati	volumi tecnici	gazebo tettoie	altro			
tipologia edificio	casa a schiera		casa in linea		abitazione unifamiliare <input checked="" type="checkbox"/>		abitazione plurifamiliare composta da terratetto		abitazione plurifamiliare con accessi autonomi		Altro:	
scala di accesso	esterna				interna all'edificio							
	condominiale		privata		condominiale		<input checked="" type="checkbox"/> privata					
copertura	piana				tetto							
	utilizzabile		non utilizzabile		una falda		due falde <input checked="" type="checkbox"/> 80°		padiglione <input checked="" type="checkbox"/> 30°			
elementi particolari della copertura: PRESENZA DI CANTINE PARTIZIONI												
id. catastali	foglio particelle											
previsioni p. s.												
vincoli p. s.												
vincoli	paesaggistico		idrogeologico		rispetto stradale		altro:					
foto (almeno una foto deve evidenziare il rapporto dell'edificio con gli edifici confinanti)										1038		
note (indicare anche l'eventuale presenza di giardini e/o alberature di pregio):												
data rilievo			01/03/06									
tecnico rilevatore			PIERO TUNGHI									
tecnico verifiche cartografiche												

Il dirigente del Servizio V
Arch. Maurizio Silvetti

HPIM1038



1583

09

OB-PR 2C	Approfondimento schedatura degli edifici esistenti e degli spazi aperti interni al sistema insediativo
----------	--

scheda n.	117	numero edificio	Via CAUSA ASD	n.c.	5-7 etc	
destinazione di PRG						
superficie da CTR						
stato d'uso	abbandonato		semi-abbandonato		in costruzione o ristrutturazione	
numero piani fuori terra	1	<input checked="" type="checkbox"/> 2	3	4	5	
uso prevalente (sono possibili più scelte)	<input checked="" type="checkbox"/> residenziale	servizi/direzionale	artigianale	commerciale	produttivo	misto residenziale/ricettivo
	attività ricreative/ricettive	attività sportive	misto residenziale-artigianale	misto residenziale-commerciale	misto residenziale-produttivo	altro:
destinazione del piano terra (sono possibili più scelte)	<input checked="" type="checkbox"/> residenziale	commerciale	direzionale	produttivo/artigianale		altro:
numero unità immobiliari	<input checked="" type="checkbox"/> residenziali	commerciali	direzionali	produttive/artigianali		altro:
	30					
presenza di annessi pertinenziali	SI	<input checked="" type="checkbox"/> NO	numero			
			garage	loggiati	volumi tecnici	gazebo tettoie
tipologia edificio	casa a schiera	casa in linea	abitazione unifamiliare	abitazione plurifamiliare composta da terratetto	abitazione plurifamiliare con accessi autonomi	Altro:
	esterna			interna all'edificio		
scala di accesso	condominiale		privata		condominiale	privata
	piana			tetto		
copertura	utilizzabile	non utilizzabile	una falda <input checked="" type="checkbox"/> 1/4	due falde <input checked="" type="checkbox"/> 3/4	padiglione	
	elementi particolari della copertura: NO					
id. catastali	foglio		particelle			
previsioni p. s.						
vincoli p. s.						
vincoli	paesaggistico	idrogeologico	rispetto stradale		altro:	
foto (almeno una foto deve evidenziare il rapporto dell'edificio con gli edifici confinanti)					957-958	
note (indicare anche l'eventuale presenza di giardini e/o alberature di pregio):						
data rilievo	13.12.05					
tecnico rilevatore	MAGNAN PIENO					
tecnico verifiche cartografiche						

Il dirigente del Servizio V
Arch. Maurizio Silveti

HPIM0958



HPIM0957



1584 - 5916

09

OB-PR 2C Approfondimento schedatura degli edifici esistenti e degli spazi aperti interni al sistema insediativo

scheda n.	138	numero edificio	Via DEI PARUSINI		n.c.	21						
destinazione di PRG	5916											
superficie da CTR												
stato d'uso	abbandonato		semi-abbandonato		in costruzione o ristrutturazione		utilizzato <input checked="" type="checkbox"/>					
numero piani fuori terra	1	2	<input checked="" type="checkbox"/> 3	4	5	6	7	8				
uso prevalente (sono possibili più scelte)	<input checked="" type="checkbox"/> residenziale		servizi/direzionale		artigianale		commerciale		produttivo		misto residenziale/riettivo	
	attività ricreative/ricettive		attività sportive		misto residenziale-artigianale		misto residenziale-commerciale		misto residenziale-produttivo		altro:	
destinazione del piano terra (sono possibili più scelte)	<input checked="" type="checkbox"/> residenziale		commerciale		direzionale		produttivo/artigianale		altro:			
numero unità immobiliari	<input checked="" type="checkbox"/> residenziali		commerciali		direzionali		produttive/artigianali		altro:			
	2											
presenza di annessi pertinenziali	<input checked="" type="checkbox"/> NO		numero		destinazione							
					garage		<input checked="" type="checkbox"/> loggiati		<input checked="" type="checkbox"/> volumi tecnici		gazebo tettoie	
tipologia edificio	casa a schiera		casa in linea		abitazione unifamiliare		<input checked="" type="checkbox"/> abitazione plurifamiliare composta da terrateffitto		abitazione plurifamiliare con accessi autonomi		Altro:	
scala di accesso	esterna				interna all'edificio							
	condominiale		privata		condominiale		<input checked="" type="checkbox"/> privata					
copertura	piana				tetto							
	utilizzabile		non utilizzabile		una falda		<input checked="" type="checkbox"/> due falde		padiglione			
	elementi particolari della copertura:											
id. catastali	foglio		particelle									
previsioni p. s.												
vincoli p. s.												
vincoli	paesaggistico		idrogeologico		rispetto stradale		altro:					
foto (almeno una foto deve evidenziare il rapporto dell'edificio con gli edifici confinanti)										984		
note (indicare anche l'eventuale presenza di giardini e/o alberature di pregio):												
data rilievo			13.12.05									
tecnico rilevatore			PIERO MUGGI									
tecnico verifiche cartografiche												

 Il dirigente del Servizio V
 Arch. Maurizio Silveti

HPIM0984



- 1585

09

OB-PR 2C		Approfondimento schedatura degli edifici esistenti e degli spazi aperti interni al sistema insediativo									
scheda n.	137	numero edificio	VIA DEI PARUSINI				n.c. 23-25				
destinazione di PRG											
superficie da CTR											
stato d'uso	abbandonato			semi-abbandonato			in costruzione o ristrutturazione		utilizzato <input checked="" type="checkbox"/>		
numero piani fuori terra	1	<input checked="" type="checkbox"/>	3	4	5	6	7	8			
uso prevalente (sono possibili più scelte)	residenziale		servizi/direzionale		artigianale		commerciale		produttivo		misto residenziale/ricettivo
	attività ricreative/ricettive		attività sportive		misto residenziale-artigianale		misto residenziale-commerciale		misto residenziale-produttivo		altro:
destinazione del piano terra (sono possibili più scelte)	residenziale		commerciale		direzionale		produttivo/artigianale		altro:		
numero unità immobiliari	residenziali		commerciali		direzionali		produttive/artigianali		altro:		
	2										
presenza di annessi pertinenziali	SI	<input checked="" type="checkbox"/>	numero		destinazione						
					garage	loggiati	volumi tecnici	gazebo tettoie	altro		
tipologia edificio	casa a schiera		casa in linea		abitazione unifamiliare		abitazione plurifamiliare composta da terratetto		abitazione plurifamiliare con accessi autonomi		Altro:
scala di accesso	esterna					interna all'edificio					
	condominiale			privata		condominiale			<input checked="" type="checkbox"/> privata		
copertura	piana				tetto						
	utilizzabile		non utilizzabile		una falda		due falde <input checked="" type="checkbox"/>		padiglione		
	elementi particolari della copertura:										
id. catastali	foglio					particelle					
previsioni p. s.											
vincoli p.s.											
vincoli	paesaggistico			idrogeologico			rispetto stradale		altro:		
foto (almeno una foto deve evidenziare il rapporto dell'edificio con gli edifici confinanti)								983			
note (indicare anche l'eventuale presenza di giardini e/o alberature di pregio):											
data rilievo				13.12.05							
tecnico rilevatore				PIERO RUGGIA							
tecnico verifiche cartografiche											

Il dirigente del Servizio V
Arch. Maurizio Silveti

HPIM0983



1587

U9

OB-PR 2C		Approfondimento schedatura degli edifici esistenti e degli spazi aperti interni al sistema insediativo													
scheda n.	94	numero edificio	Via Dei PARVUTI,			n.c. Snc									
destinazione di PRG															
superficie da CTR															
stato d'uso	abbandonato		semi-abbandonato		in costruzione o ristrutturazione		utilizzato <input checked="" type="checkbox"/>								
numero piani fuori terra	1	<input checked="" type="checkbox"/> 2	3	4	5	6	7	8							
uso prevalente (sono possibili più scelte)	<input checked="" type="checkbox"/> residenziale		servizi/direzionale		artigianale		commerciale		produttivo		misto residenziale/ricettivo				
	attività ricreative/ricettive		attività sportive		misto residenziale-artigianale		misto residenziale-commerciale		misto residenziale-produttivo		altro:				
destinazione del piano terra (sono possibili più scelte)	<input checked="" type="checkbox"/> residenziale		commerciale		direzionale		produttivo/artigianale		altro:						
numero unità immobiliari	<input checked="" type="checkbox"/> residenziali		commerciali		direzionali		produttive/artigianali		altro:						
	1														
presenza di annessi pertinenziali	<input checked="" type="checkbox"/> SI		NO		numero 1		destinazione								
							garage		loggiati		volumi tecnici		<input checked="" type="checkbox"/> gazebo terrazze		altro
tipologia edificio	casa a schiera		casa in linea		<input checked="" type="checkbox"/> abitazione unifamiliare		abitazione plurifamiliare composta da terratetto		abitazione plurifamiliare con accessi autonomi		Altro:				
scala di accesso	esterna				interna all'edificio										
	condominiale		privata		condominiale		<input checked="" type="checkbox"/> privata								
copertura	piana				tetto										
	utilizzabile		non utilizzabile		una falda		due falde		<input checked="" type="checkbox"/> padiglione						
elementi particolari della copertura:															
id. catastali	foglio		particelle												
previsioni p. s.															
vincoli p.s.															
vincoli	paesaggistico		idrogeologico		rispetto stradale		altro:								
foto (almeno una foto deve evidenziare il rapporto dell'edificio con gli edifici confinanti)										990					
note (indicare anche l'eventuale presenza di giardini e/o alberature di pregio):															
data rilievo			M.M.05												
tecnico rilevatore			MAGNA												
tecnico verifiche cartografiche															

Il dirigente del Servizio V
Arch. Maurizio Silvetti

HPIM0990



1598

09

OB-PR 2C

Approfondimento schedatura degli edifici esistenti e degli spazi aperti interni al sistema insediativo

scheda n.	105	numero edificio	Via DEL BIZZARRO		n.c. S.n.c.		
destinazione di PRG							
superficie da CTR							
stato d'uso	abbandonato		semi-abbandonato		in costruzione o ristrutturazione		utilizzato
numero piani fuori terra	<input checked="" type="checkbox"/>	2	3	4	5	6	7 8
uso prevalente (sono possibili più scelte)	residenziale	servizi/direzionale	artigianale	commerciale	produttivo	misto residenziale/ricettivo	
	attività ricreative/ricettive	attività sportive	misto residenziale-artigianale	misto residenziale-commerciale	misto residenziale-produttivo	altro: RINNES DESIGN	
destinazione del piano terra (sono possibili più scelte)	residenziale	commerciale	direzionale	produttivo/artigianale	altro: Rimono Spinali		
numero unità immobiliari	residenziali	commerciali	direzionali	produttive/artigianali	altro: Rimono Spinali 4		
presenza di annessi pertinenziali	SI	<input checked="" type="checkbox"/>	numero	destinazione			
				garage	loggiati	volumi tecnici	gazebo tettoie altro
tipologia edificio	casa a schiera	casa in linea	abitazione unifamiliare	abitazione plurifamiliare composta da terratetto	abitazione plurifamiliare con accessi autonomi	Altro: CS	
scala di accesso	esterna			interna all'edificio			
	condominiale		privata	condominiale		privata	
copertura	piana		tetto				
	utilizzabile	non utilizzabile	una falda	due falde	padiglione		
elementi particolari della copertura: NO							
id. catastali	foglio		particelle				
previsioni p. s.							
vincoli p.s.							
vincoli	paesaggistico	idrogeologico	rispetto stradale		altro:		
foto (almeno una foto deve evidenziare il rapporto dell'edificio con gli edifici confinanti)						945	
note (indicare anche l'eventuale presenza di giardini e/o alberature di pregio):							
data rilievo	07-01-06						
tecnico rilevatore	PIERO MUGGI						
tecnico verifiche cartografiche							

Il dirigente del Servizio V
Arch. Maurizio Silvetti

CT7

HPIM0945



1640

09

OB-PR 2C		Approfondimento schedatura degli edifici esistenti e degli spazi aperti interni al sistema insediativo							
scheda n.	40	numero edificio	VIA DEL COME			n.c. 90/E			
destinazione di PRG									
superficie da CTR									
stato d'uso	abbandonato		semi-abbandonato		in costruzione o ristrutturazione		utilizzato <input checked="" type="checkbox"/>		
numero piani fuori terra	1	2	<input checked="" type="checkbox"/> 3	4	5	6	7	8	
uso prevalente (sono possibili più scelte)	<input checked="" type="checkbox"/> residenziale		servizi/direzionale	artigianale	commerciale	produttivo	misto residenziale/ricettivo		
	attività ricreative/ricettive		attività sportive	misto residenziale-artigianale	misto residenziale-commerciale	misto residenziale-produttivo	altro:		
destinazione del piano terra (sono possibili più scelte)	<input checked="" type="checkbox"/> residenziale		commerciale	direzionale	produttivo/artigianale		altro:		
numero unità immobiliari	<input checked="" type="checkbox"/> residenziali		commerciali	direzionali	produttive/artigianali		altro:		
	5								
presenza di annessi pertinenziali	SI	<input checked="" type="checkbox"/> NO	numero		destinazione				
			garage	loggiati	volumi tecnici	gazebo tettoie	altro		
tipologia edificio	casa a schiera		casa in linea	abitazione unifamiliare	abitazione plurifamiliare composta da terratetto <input checked="" type="checkbox"/>	abitazione plurifamiliare con accessi autonomi	Altro:		
scala di accesso	esterna				interna all'edificio <input checked="" type="checkbox"/>				
	condominiale		privata		condominiale <input checked="" type="checkbox"/>		privata		
copertura	piana				tetto <input checked="" type="checkbox"/>				
	utilizzabile		non utilizzabile		una falda		due falde	padiglione <input checked="" type="checkbox"/>	
	elementi particolari della copertura: <u>nessuno</u>								
id. catastali	foglio		particelle						
previsioni p. s.									
vincoli p.s.									
vincoli	paesaggistico		idrogeologico		rispetto stradale		altro:		
foto (almeno una foto deve evidenziare il rapporto dell'edificio con gli edifici confinanti)							SI - 0853		
note (indicare anche l'eventuale presenza di giardini e/o alberature di pregio):							N.		
data rilievo	19.10.05								
tecnico rilevatore	Piero Rugani								
tecnico verifiche cartografiche									

Il dirigente del Servizio V
Arch. Maurizio Silveti

HPIM0853



1641

09

OB-PR 2C		Approfondimento schedatura degli edifici esistenti e degli spazi aperti interni al sistema insediativo											
scheda n.	39	numero edificio	Via DEL GOLLO			n.c. :							
destinazione di PRG													
superficie da CTR													
stato d'uso	abbandonato		semi-abbandonato		in costruzione o ristrutturazione		utilizzato <input checked="" type="checkbox"/>						
numero piani fuori terra	<input checked="" type="checkbox"/>	2	3	4	5	6	7	8					
uso prevalente (sono possibili più scelte)	residenziale		servizi/direzionale		artigianale		commerciale		produttivo		misto residenziale/ricettivo		
	attività ricreative/ricettive		attività sportive		misto residenziale-artigianale		misto residenziale-commerciale		misto residenziale-produttivo		altro:		
destinazione del piano terra (sono possibili più scelte)	residenziale		commerciale		direzionale		produttivo/artigianale		altro:				
numero unità immobiliari	residenziali		commerciali		direzionali		produttive/artigianali		altro:				
	1												
presenza di annessi pertinenziali	<input checked="" type="checkbox"/> SI		NO		numero 2		destinazione						
	<input checked="" type="checkbox"/>				garage <input checked="" type="checkbox"/>		loggiati		volumi tecnici <input checked="" type="checkbox"/>		gazebo tettoie		altro
tipologia edificio	casa a schiera		casa in linea		abitazione unifamiliare		abitazione plurifamiliare composta da terratetto		abitazione plurifamiliare con accessi autonomi		Altro:		
scala di accesso	esterna				interna all'edificio								
	condominiale		privata		condominiale		privata						
copertura	piana				tetto <input checked="" type="checkbox"/>								
	utilizzabile		non utilizzabile		una falda		due falde <input checked="" type="checkbox"/>		padiglione				
	elementi particolari della copertura: <i>Veruna</i>												
id. catastali	foglio		particelle										
previsioni p. s.													
vincoli p.s.													
vincoli	paesaggistico		idrogeologico		rispetto stradale		altro:						
foto (almeno una foto deve evidenziare il rapporto dell'edificio con gli edifici confinanti)								SI - 0852					
note (indicare anche l'eventuale presenza di giardini e/o alberature di pregio):								GIARDINI					
data rilievo	19.12.05												
tecnico rilevatore	PIERO MUGGI												
tecnico verifiche cartografiche													

Il dirigente del Servizio V
Arch. Maurizio Silveti

HPIM0852



1644

09

OB-PR 2C

Approfondimento schedatura degli edifici esistenti e degli spazi aperti interni al sistema insediativo

scheda n.	56	numero edificio	VIA DEL GALLO	n.c.	132/A							
destinazione di PRG												
superficie da CTR												
stato d'uso	abbandonato		semi-abbandonato		in costruzione o ristrutturazione	utilizzato <input checked="" type="checkbox"/>						
numero piani fuori terra	1	<input checked="" type="checkbox"/>	3	4	5	6	7	8				
uso prevalente (sono possibili più scelte)	residenziale <input checked="" type="checkbox"/>		servizi/direzionale		artigianale		commerciale		produttivo		misto residenziale/ricettivo	
	attività ricreative/ricettive		attività sportive		misto residenziale-artigianale		misto residenziale-commerciale		misto residenziale-produttivo		altro:	
destinazione del piano terra (sono possibili più scelte)	residenziale <input checked="" type="checkbox"/>		commerciale		direzionale		produttivo/artigianale		altro:			
numero unità immobiliari	residenziali		commerciali		direzionali		produttive/artigianali		altro:			
	2											
presenza di annessi pertinenziali	<input checked="" type="checkbox"/> SI	<input type="checkbox"/> NO	numero 1		destinazione							
					garage	loggiati	volumi tecnici	gazebo tettoie <input checked="" type="checkbox"/>	altro			
tipologia edificio	casa a schiera		casa in linea		abitazione unifamiliare		abitazione plurifamiliare composta da terratetto		abitazione plurifamiliare con accessi autonomi <input checked="" type="checkbox"/>		Altro:	
scala di accesso	esterna <input checked="" type="checkbox"/>				interna all'edificio							
	condominiale		privata <input checked="" type="checkbox"/>		condominiale		privata					
copertura	piana				tetto							
	utilizzabile		non utilizzabile		una falda		due falde		padiglione <input checked="" type="checkbox"/>			
	elementi particolari della copertura: UO											
id. catastali	foglio		particelle									
previsioni p. s.												
vincoli p.s.												
vincoli	paesaggistico		idrogeologico		rispetto stradale		altro:					
foto (almeno una foto deve evidenziare il rapporto dell'edificio con gli edifici confinanti) SI 0869												
note (indicare anche l'eventuale presenza di giardini e/o alberature di pregio): Pianta di papiro ROSETO GIARDINO SENZA												
data rilievo	16.11.03											
tecnico rilevatore	MUGGI											
tecnico verifiche cartografiche												

Il dirigente del Servizio V
Arch. Maurizio Silvetti

HPIM0869



1658

09

OB-PR 2C	Approfondimento schedatura degli edifici esistenti e degli spazi aperti interni al sistema insediativo
----------	--

scheda n.	109	numero edificio	Via Dello Zizzolo	n.c.	22			
destinazione di PRG								
superficie da CTR								
stato d'uso	abbandonato		semi-abbandonato		in costruzione o ristrutturazione	utilizzato		
numero piani fuori terra	1	2	3	4	5	6	7	8
uso prevalente (sono possibili più scelte)	residenziale	servizi/direzionale	artigianale	commerciale	produttivo	misto residenziale/ricettivo		
	attività ricreative/ricettive	attività sportive	misto residenziale-artigianale	misto residenziale-commerciale	misto residenziale-produttivo	altro:		
destinazione del piano terra (sono possibili più scelte)	residenziale	commerciale	direzionale	produttivo/artigianale		altro:		
numero unità immobiliari	residenziali	commerciali	direzionali	produttive/artigianali		altro:		
	1							
presenza di annessi pertinentenziali	<input checked="" type="checkbox"/>	NO	numero 3	destinazione				
				garage	loggiati	volani tecnici	gazebo tettoie	altro
tipologia edificio	casa a schiera	casa in linea	abitazione unifamiliare	abitazione plurifamiliare composta da terratetto	abitazione plurifamiliare con accessi autonomi	Altro:		
	esterna			interna all'edificio				
scala di accesso	condominiale		privata		condominiale		privata	
	piana			tetto				
copertura	utilizzabile	non utilizzabile	una falda		due falde	padiglione		
	elementi particolari della copertura:							
id. catastali	foglio		particelle					
previsioni p. s.								
vincoli p. s.								
vincoli	paesaggistico	idrogeologico	rispetto stradale		altro			
foto (almeno una foto deve evidenziare il rapporto dell'edificio con gli edifici confinanti)								1055
note (indicare anche l'eventuale presenza di giardini e/o alberature di pregio):								
data rilievo	6/3/06							
tecnico rilevatore	MUGUAI P							
tecnico verifiche cartografiche								

Il dirigente del Servizio V
Arch. Maurizio Silveti

HPIM1055



1723

09

OB-PR 2C		Approfondimento schedatura degli edifici esistenti e degli spazi aperti interni al sistema insediativo						
scheda n.	153	numero edificio	1723		Via S' ANBUO		n.c. M	
destinazione di PRG								
superficie da CTR								
stato d'uso	abbandonato		semi-abbandonato		in costruzione o ristrutturazione		utilizzato <input checked="" type="checkbox"/>	
numero piani fuori terra	<input checked="" type="checkbox"/>	2	3	4	5	6	7	8
uso prevalente (sono possibili più scelte)	residenziale	servizi/direzionale	artigianale	commerciale	produttivo <input checked="" type="checkbox"/>	misto residenziale/ricettivo		
	attività ricreative/ricettive	attività sportive	misto residenziale-artigianale	misto residenziale-commerciale	misto residenziale-produttivo	altro:		
destinazione del piano terra (sono possibili più scelte)	residenziale	commerciale	direzionale	produttivo/artigianale <input checked="" type="checkbox"/>	altro:			
numero unità immobiliari	residenziali	commerciali	direzionali	produttive/artigianali	altro:			
				1				
presenza di annessi pertinenziali	<input checked="" type="checkbox"/>	NO	numero 1	destinazione				
				garage	loggiati	volumi tecnici	gazebo tettoie <input checked="" type="checkbox"/>	altro
tipologia edificio	casa a schiera	casa in linea	abitazione unifamiliare	abitazione plurifamiliare composta da terratetto	abitazione plurifamiliare con accessi autonomi	Altro: FABB. IN CURIA		
scala di accesso	esterna			interna all'edificio				
	condominiale		privata	condominiale		privata		
copertura	piana			tetto				
	utilizzabile	non utilizzabile	una falda	due falde <input checked="" type="checkbox"/>	padiglione			
elementi particolari della copertura: <i>nessuno</i>								
id. catastali	foglio		particelle					
previsioni p. s.								
vincoli p.s.								
vincoli	paesaggistico	idrogeologico	rispetto stradale		altro:			
foto (almeno una foto deve evidenziare il rapporto dell'edificio con gli edifici confinanti)						SI - 922/1025		
note (indicare anche l'eventuale presenza di giardini e/o alberature di pregio): <i>nessuno</i>								
data rilievo	24/8/05							
tecnico rilevatore	PIERO MENA							
tecnico verifiche cartografiche								

Il dirigente del Servizio V
Arch. Maurizio Silveti

HPIM0922



HPIM1025



1758
2008

09

OB-PR 2C Approfondimento schedatura degli edifici esistenti e degli spazi aperti interni al sistema insediativo

scheda n.	41	numero edificio	Via DEL GALLO		n.c. 82/A								
destinazione di PRG													
superficie da CTR													
stato d'uso	abbandonato		semi-abbandonato		in costruzione o ristrutturazione		utilizzato <input checked="" type="checkbox"/>						
numero piani fuori terra	1	2 <input checked="" type="checkbox"/>	3	4	5	6	7 8						
uso prevalente (sono possibili più scelte)	residenziale <input checked="" type="checkbox"/>		servizi/direzionale		artigianale		commerciale		produttivo		misto residenziale/ricettivo		
	attività ricreative/ricettive		attività sportive		misto residenziale-artigianale		misto residenziale-commerciale		misto residenziale-produttivo		altro:		
destinazione del piano terra (sono possibili più scelte)	residenziale <input checked="" type="checkbox"/>		commerciale		direzionale		produttivo/artigianale		altro:				
numero unità immobiliari	residenziali <input checked="" type="checkbox"/>		commerciali		direzionali		produttive/artigianali		altro:				
	2												
presenza di annessi pertinenziali	<input checked="" type="checkbox"/> NO		numero 1		destinazione								
					garage		loggiati <input checked="" type="checkbox"/>		volumi tecnici		gazebo tettoie		altro
tipologia edificio	casa a schiera		casa in linea		abitazione unifamiliare		abitazione plurifamiliare composta da terratetto <input checked="" type="checkbox"/>		abitazione plurifamiliare con accessi autonomi		Altro:		
scala di accesso	esterna <input checked="" type="checkbox"/>				interna all'edificio								
	condominiale		<input checked="" type="checkbox"/> privata		condominiale		privata						
copertura	piana				tetto <input checked="" type="checkbox"/>								
	utilizzabile		non utilizzabile		una falda		due falde		padiglione <input checked="" type="checkbox"/>				
elementi particolari della copertura: <i>Nonano</i>													
id. catastali	foglio		particelle										
previsioni p. s.													
vincoli p.s.													
vincoli	paesaggistico		idrogeologico		rispetto stradale		altro:						
foto (almeno una foto deve evidenziare il rapporto dell'edificio con gli edifici confinanti)										51 - 0854			
note (indicare anche l'eventuale presenza di giardini e/o alberature di pregio):										N			
data rilievo			19/10/05										
tecnico rilevatore			PIERO MIGNON										
tecnico verifiche cartografiche													

Il dirigente del Servizio V
Arch. Maurizio Silveti

HPIM0854



1761-1738

09

OB-PR 2C		Approfondimento schedatura degli edifici esistenti e degli spazi aperti interni al sistema insediativo						
scheda n.	178	numero edificio	VIA DEL CASSERO			n.c. 28/A		
destinazione di PRG								
superficie da CTR								
stato d'uso	abbandonato		semi-abbandonato		in costruzione o ristrutturazione	utilizzato <input checked="" type="checkbox"/>		
numero piani fuori terra	<input checked="" type="checkbox"/>	2	3	4	5	6	7	8
uso prevalente (sono possibili più scelte)	<input checked="" type="checkbox"/> residenziale	servizi/direzionale	artigianale	commerciale		produttivo	misto residenziale/ricettivo	
	attività ricreative/ricettive	attività sportive	misto residenziale-artigianale	misto residenziale-commerciale	misto residenziale-produttivo	altro:		
destinazione del piano terra (sono possibili più scelte)	<input checked="" type="checkbox"/> residenziale	commerciale	direzionale	produttivo/artigianale		altro:		
numero unità immobiliari	residenziali	commerciali	direzionali	produttive/artigianali		altro:		
	1							
presenza di annessi pertinenziali	<input checked="" type="checkbox"/> SI	<input checked="" type="checkbox"/> NO	numero 2		destinazione			
			<input checked="" type="checkbox"/> garage	loggiati	volumi tecnici	<input checked="" type="checkbox"/> gazebo tettoie	altro	
tipologia edificio	casa a schiera	casa in linea	<input checked="" type="checkbox"/> abitazione unifamiliare	abitazione plurifamiliare composta da terratetto	abitazione plurifamiliare con accessi autonomi	Altro:		
scala di accesso	esterna			interna all'edificio				
	condominiale		privata		condominiale		privata	
copertura	piana		tetto					
	utilizzabile	non utilizzabile	una falda		due falde <input checked="" type="checkbox"/>	padiglione		
	elementi particolari della copertura: <u>nessuno</u>							
id. catastali	foglio	particelle						
previsioni p. s.								
vincoli p.s.								
vincoli	paesaggistico	idrogeologico	rispetto stradale		altro:			
foto (almeno una foto deve evidenziare il rapporto dell'edificio con gli edifici confinanti)						SI 934		
note (indicare anche l'eventuale presenza di giardini e/o alberature di pregio):								
data rilievo			23.02.06					
tecnico rilevatore			PIERO MIGNOLI					
tecnico verifiche cartografiche								

Il dirigente del Servizio V
Arch. Maurizio Silveti

HPIM0934



1797

09

OB-PR 2C

Approfondimento schedatura degli edifici esistenti e degli spazi aperti interni al sistema insediativo

scheda n.	91	numero edificio	1797		Via Dei PARUSI		n.c. 69	
destinazione di PRG								
superficie da CTR								
stato d'uso	abbandonato		semi-abbandonato		in costruzione o ristrutturazione		utilizzato	
numero piani fuori terra	1	<input checked="" type="checkbox"/>	3	4	5	6	7	8
uso prevalente (sono possibili più scelte)	<input checked="" type="checkbox"/> residenziale		servizi/direzionale		artigianale		commerciale	
	attività ricreative/ricettive		attività sportive		misto residenziale-artigianale		misto residenziale-commerciale	
destinazione del piano terra (sono possibili più scelte)	<input checked="" type="checkbox"/> residenziale		commerciale		direzionale		produttivo/artigianale	
							altro:	
numero unità immobiliari	<input checked="" type="checkbox"/> residenziali		commerciali		direzionali		produttive/artigianali	
	1							
presenza di annessi pertinenziali	<input checked="" type="checkbox"/>	NO	numero 2		destinazione			
					garage	loggiati	volumi tecnici	gazebo tettoie
tipologia edificio	casa a schiera		casa in linea		abitazione unifamiliare		abitazione plurifamiliare composta da terratetto	
							abitazione plurifamiliare con accessi autonomi	
scala di accesso	esterna				interna all'edificio			
	condominiale		privata		condominiale		<input checked="" type="checkbox"/> privata	
copertura	piana				tetto			
	utilizzabile		non utilizzabile		una falda		due falde	
elementi particolari della copertura: <input checked="" type="checkbox"/> padiglione								
id. catastali	foglio		particelle					
previsioni p. s.								
vincoli p.s.								
vincoli	paesaggistico		idrogeologico		rispetto stradale		altro:	
foto (almeno una foto deve evidenziare il rapporto dell'edificio con gli edifici confinanti)								
note (indicare anche l'eventuale presenza di giardini e/o alberature di pregio): No								
977								
data rilievo	M.M.05							
tecnico rilevatore	DMGND							
tecnico verifiche cartografiche								

Il dirigente del Servizio V
Arch. Maurizio Silvetti

HPIM0997



1797

09

OB-PR 2C	Approfondimento schedatura degli edifici esistenti e degli spazi aperti interni al sistema insediativo
----------	--

scheda n.	23	numero edificio	Via BISCIONE		n.c. 34/B			
destinazione di PRG								
superficie da CTR								
stato d'uso	abbandonato		semi-abbandonato		in costruzione o ristrutturazione		utilizzato <input checked="" type="checkbox"/>	
numero piani fuori terra	1	<input checked="" type="checkbox"/>	3	4	5	6	7	8
uso prevalente (sono possibili più scelte)	residenziale <input checked="" type="checkbox"/>	servizi/direzionale	artigianale		commerciale		produttivo	misto residenziale/riettivo
	attività ricreative/ricettive	attività sportive	misto residenziale-artigianale		misto residenziale-commerciale		misto residenziale-produttivo	altro:
destinazione del piano terra (sono possibili più scelte)	residenziale <input checked="" type="checkbox"/>	commerciale	direzionale		produttivo/artigianale		altro:	
numero unità immobiliari	residenziali <input checked="" type="checkbox"/>	commerciali	direzionali		produttive/artigianali		altro:	
	1							
presenza di annessi pertinenziali	<input checked="" type="checkbox"/>	NO	numero 1		destinazione			
			garage	loggiati	volumi tecnici <input checked="" type="checkbox"/>	gazebo tettoie	altro	
tipologia edificio	casa a schiera	casa in linea <input checked="" type="checkbox"/>	abitazione unifamiliare		abitazione plurifamiliare composta da terratetto	abitazione plurifamiliare con accessi autonomi	Altro:	
scala di accesso	esterna				interna all'edificio <input checked="" type="checkbox"/>			
	condominiale		privata		condominiale		<input checked="" type="checkbox"/> privata	
copertura	piana			tetto <input checked="" type="checkbox"/>				
	utilizzabile	non utilizzabile	una falda		due falde <input checked="" type="checkbox"/>		padiglione	
	elementi particolari della copertura: <i>Nessuno</i>							
id. catastali	foglio		particelle					
previsioni p. s.								
vincoli p.s.								
vincoli	paesaggistico	idrogeologico	rispetto stradale		altro:			
foto (almeno una foto deve evidenziare il rapporto dell'edificio con gli edifici confinanti)								51-916
note (indicare anche l'eventuale presenza di giardini e/o alberature di pregio):	<i>Nessuno</i>							
data rilievo	18-10-05							
tecnico rilevatore	PIERO MINGHINI							
tecnico verifiche cartografiche								

Il dirigente del Servizio V
Arch. Maurizio Silveti

HPIM0916



1822 - 2122

09

OB-PR 2C	Approfondimento schedatura degli edifici esistenti e degli spazi aperti interni al sistema insediativo
----------	--

scheda n.	49	numero edificio	Via DEL GALLO	n.c.	55/A-57		
destinazione di PRG							
superficie da CTR							
stato d'uso	abbandonato	semi-abbandonato	in costruzione o ristrutturazione		utilizzato <input checked="" type="checkbox"/>		
numero piani fuori terra	1	<input checked="" type="checkbox"/>	3	4	5 6 7 8		
uso prevalente (sono possibili più scelte)	residenziale <input checked="" type="checkbox"/>	servizi/direzionale	artigianale	commerciale	produttivo	misto residenziale/ricettivo	
	attività ricreative/ricettive	attività sportive	misto residenziale-artigianale	misto residenziale-commerciale	misto residenziale-produttivo	altro:	
destinazione del piano terra (sono possibili più scelte)	residenziale <input checked="" type="checkbox"/>	commerciale	direzionale	produttivo/artigianale		altro:	
numero unità immobiliari	residenziali <input checked="" type="checkbox"/>	commerciali	direzionali	produttive/artigianali		altro:	
	2						
presenza di annessi pertinenziali	<input checked="" type="checkbox"/> SÌ	NO	numero 3	destinazione			
				garage <input checked="" type="checkbox"/>	loggiati	volumi tecnici <input checked="" type="checkbox"/>	garage <input checked="" type="checkbox"/> tettoie <input checked="" type="checkbox"/>
tipologia edificio	casa a schiera	casa in linea	abitazione unifamiliare	abitazione plurifamiliare composta da terratetto	abitazione plurifamiliare con accessi autonomi <input checked="" type="checkbox"/>	Altro:	
scala di accesso	esterna			interna all'edificio <input checked="" type="checkbox"/>			
	condominiale	privata		condominiale	<input checked="" type="checkbox"/> privata		
copertura	piana		tetto <input checked="" type="checkbox"/>				
	utilizzabile	non utilizzabile	una falda	due falde <input checked="" type="checkbox"/>	padiglione		
	elementi particolari della copertura: NO						
id. catastali	foglio particelle						
previsioni p. s.							
vincoli p.s.							
vincoli	paesaggistico	idrogeologico	rispetto stradale		altro:		
foto (almeno una foto deve evidenziare il rapporto dell'edificio con gli edifici confinanti)	SI - 0362						
note (indicare anche l'eventuale presenza di giardini e/o alberature di pregio):	NO						
data rilievo	20.10.05						
tecnico rilevatore	MUGNA						
tecnico verifiche cartografiche							

Il dirigente del Servizio V
Arch. Maurizio Silveti

HPIM0862



1841

09

OB-PR 2C	Approfondimento schedatura degli edifici esistenti e degli spazi aperti interni al sistema insediativo
----------	--

scheda n.	203	numero edificio	VIA DeLuizzio	n.c.	20			
destinazione di PRG								
superficie da CTR								
stato d'uso	abbandonato	semi-abbandonato		in costruzione o ristrutturazione	utilizzato			
numero piani fuori terra	1	2	3	4	5	6	7	8
uso prevalente (sono possibili più scelte)	residenziale	servizi/direzionale	artigianale	commerciale	produttivo	misto residenziale/ricettivo		
	attività ricreative/ricettive	attività sportive	misto residenziale-artigianale	misto residenziale-commerciale	misto residenziale-produttivo	altro:		
destinazione del piano terra (sono possibili più scelte)	residenziale	commerciale	direzionale	produttivo/artigianale		altro:		
numero unità immobiliari	residenziali	commerciali	direzionali	produttive/artigianali		altro:		
	1							
presenza di annessi pertinenziali	<input checked="" type="checkbox"/> SI	NO	numero	3				
				garage	loggiati	volumi tecnici	gazebo tettoie	altro
tipologia edificio	casa a schiera	casa in linea	abitazione unifamiliare	abitazione plurifamiliare composta da terratetto	abitazione plurifamiliare con accessi autonomi	Altro:		
				esterna		interna all'edificio		
scala di accesso	condominiale		privata		condominiale		<input checked="" type="checkbox"/> privata	
	piana			tetto				
copertura	utilizzabile	non utilizzabile	una falda		due falde		padiglione	
	elementi particolari della copertura:							
id. catastali	foglio		particelle					
previsioni p. s.								
vincoli p.s.								
vincoli	paesaggistico	idrogeologico	rispetto stradale		altro			
foto (almeno una foto deve evidenziare il rapporto dell'edificio con gli edifici confinanti)						105P		
note (indicare anche l'eventuale presenza di giardini e/o alberature di pregio):								
data rilievo			6/3/00					
tecnico rilevatore			MUGLIA					
tecnico verifiche cartografiche								

Il dirigente del Servizio V
Arch. Maurizio Silveti

HPIM1059



V 1850-2154

U9

OB-PR 2C		Approfondimento schedatura degli edifici esistenti e degli spazi aperti interni al sistema insediativo						
scheda n.	0144	numero edificio	Via S'ANTONIO			n.c. S.n.c.		
destinazione di PRG	1850							
superficie da CTR	2154							
stato d'uso	abbandonato		semi-abbandonato		in costruzione o ristrutturazione		utilizzato <input checked="" type="checkbox"/>	
numero piani fuori terra	<input checked="" type="checkbox"/> 1	2	3	4	5	6	7	8
uso prevalente (sono possibili più scelte)	residenziale	servizi/direzionale	artigianale <input checked="" type="checkbox"/>	commerciale	produttivo	misto residenziale/ricettivo		
	attività ricreative/ricettive	attività sportive	misto residenziale-artigianale	misto residenziale-commerciale	misto residenziale-produttivo	altro:		
destinazione del piano terra (sono possibili più scelte)	residenziale	commerciale	direzionale	produttivo/artigianale <input checked="" type="checkbox"/>	altro:			
numero unità immobiliari	residenziali	commerciali	direzionali	produttive/artigianali	altro:			
					1			
presenza di annessi pertinenziali	<input checked="" type="checkbox"/> SI	<input checked="" type="checkbox"/> NO	numero	1				destinazione
				garage	loggiati	volumi tecnici	gazebo tettoie	altro UFFICI
tipologia edificio	casa a schiera	casa in linea	abitazione unifamiliare	abitazione plurifamiliare composta da terratetto	abitazione plurifamiliare con accessi autonomi	Altro: FABBRIC. ARTIGIANALE		
scala di accesso	esterna			interna all'edificio				
	condominiale		privata	condominiale		privata		
copertura	piana		tetto					
	utilizzabile	non utilizzabile <input checked="" type="checkbox"/>	una falda	due falde	padiglione			
elementi particolari della copertura: nessuno								
id. catastali	foglio		particelle					
previsioni p. s.								
vincoli p.s.								
vincoli	paesaggistico	idrogeologico	rispetto stradale	altro:				
foto (almeno una foto deve evidenziare il rapporto dell'edificio con gli edifici confinanti)						SI - 1005		
note (indicare anche l'eventuale presenza di giardini e/o alberature di pregio):						nessuno		
data rilievo	26/8/05							
tecnico rilevatore	PIERO TINGHI							
tecnico verifiche cartografiche								

Il dirigente del Servizio V
Arch. Maurizio Silveti

C77

HPIM1005



1868-1887-2190-2161-1852

09

OB-PR 2C Approfondimento schedatura degli edifici esistenti e degli spazi aperti interni al sistema insediativo

scheda n.	137A	numero edificio	VIA DEL CASSERO		n.c. 29			
destinazione di PRG	48.7							
superficie da CTR	2190-2161-1852							
stato d'uso	abbandonato		semi-abbandonato		in costruzione o ristrutturazione		utilizzato <input checked="" type="checkbox"/>	
numero piani fuori terra	1	<input checked="" type="checkbox"/>	3	4	5	6	7	8
uso prevalente (sono possibili più scelte)	residenziale	servizi/direzionale	artigianale	commerciale	produttivo <input checked="" type="checkbox"/>	misto residenziale/ricettivo		
	attività ricreative/ricettive	attività sportive	misto residenziale-artigianale	misto residenziale-commerciale	misto residenziale-produttivo	altro:		
destinazione del piano terra (sono possibili più scelte)	residenziale	commerciale	direzionale	produttivo <input checked="" type="checkbox"/>	artigianale	altro:		
numero unità immobiliari	residenziali	commerciali	direzionali	produttive <input checked="" type="checkbox"/>	artigianali	altro:		
				1				
presenza di annessi pertinenziali	<input checked="" type="checkbox"/> SI	NO	numero 3	destinazione				
				garage	loggiati	volumi tecnici <input checked="" type="checkbox"/>	gazebo terrazze <input checked="" type="checkbox"/>	altro
tipologia edificio	casa a schiera	casa in linea	abitazione unifamiliare	abitazione plurifamiliare composta da terratetto	abitazione plurifamiliare con accessi autonomi	Altro: AGGREGAZIONE DI VIGNI IN CANTIERA DI STRADA VECCHIA FABBRICAZIONE IN MURATURA		
scala di accesso	esterna			interna all'edificio				
	condominiale		privata	condominiale		privata <input checked="" type="checkbox"/>		
copertura	piana		tetto					
	utilizzabile	non utilizzabile	una falda	due falde <input checked="" type="checkbox"/>	padiglione			
	elementi particolari della copertura:							
id. catastali	foglio		particelle					
previsioni p. s.								
vincoli p. s.								
vincoli	paesaggistico	idrogeologico	rispetto stradale	altro:				
foto (almeno una foto deve evidenziare il rapporto dell'edificio con gli edifici confinanti)	1041							
note (indicare anche l'eventuale presenza di giardini e/o alberature di pregio):								
data rilievo	01/03/06							
tecnico rilevatore	PIERO MENGONI							
tecnico verifiche cartografiche								

Il dirigente del Servizio V
Arch. Maurizio Silveti

CTT

1945

09

OB-PR 2C		Approfondimento schedatura degli edifici esistenti e degli spazi aperti interni al sistema insediativo											
scheda n.	160	numero edificio	VIA DELLE PADULETTE			n.c.	8						
destinazione di PRG													
superficie da CTR													
stato d'uso	abbandonato		semi-abbandonato		in costruzione o ristrutturazione		utilizzato <input checked="" type="checkbox"/>						
numero piani fuori terra	1	<input checked="" type="checkbox"/>	3	4	5	6	7	8					
uso prevalente (sono possibili più scelte)	residenziale <input checked="" type="checkbox"/>		servizi/direzionale <input checked="" type="checkbox"/>		artigianale		commerciale		produttivo		misto residenziale/ricettivo		
	attività ricreative/ricettive		attività sportive		misto residenziale-artigianale		misto residenziale-commerciale		misto residenziale-produttivo		altro:		
destinazione del piano terra (sono possibili più scelte)	residenziale <input checked="" type="checkbox"/>		commerciale		direzionale <input checked="" type="checkbox"/>		produttivo/artigianale		altro: SERVIZI				
numero unità immobiliari	residenziali		commerciali		direzionali		produttive/artigianali		altro: SERVIZI				
	1				1				1				
presenza di annessi pertinenziali	<input checked="" type="checkbox"/> NO		numero 2		destinazione								
					garage		loggiati		volumi tecnici <input checked="" type="checkbox"/>		gazebo tettoie		altro: CENTRALE OPERATIVO
tipologia edificio	casa a schiera		casa in linea		abitazione unifamiliare		abitazione plurifamiliare composta da terratetto <input checked="" type="checkbox"/>		abitazione plurifamiliare con accessi autonomi		Altro:		
scala di accesso	esterna				interna all'edificio								
	condominiale		privata		condominiale		<input checked="" type="checkbox"/> privata						
copertura	piana				tetto								
	utilizzabile		non utilizzabile		una falda		due falde <input checked="" type="checkbox"/>		padiglione				
	elementi particolari della copertura: <u>nessuno</u>												
id. catastali	foglio		particelle										
previsioni p. s.													
vincoli p.s.													
vincoli	paesaggistico		idrogeologico		rispetto stradale		altro:						
foto (almeno una foto deve evidenziare il rapporto dell'edificio con gli edifici confinanti)										51-920			
note (indicare anche l'eventuale presenza di giardini e/o alberature di pregio): <u>nessuno</u>													
data rilievo	24/8/05												
tecnico rilevatore	PLENO MIGNA												
tecnico verifiche cartografiche													

Il dirigente del Servizio V
Arch. Maurizio Silvetti

HPIM0920



HPIM1041



1953 - 1701

09

OB-PR 2C Approfondimento schedatura degli edifici esistenti e degli spazi aperti interni al sistema insediativo

scheda n.	07	numero edificio	1953		VIA BISCIONE	n.c. 9/A		
destinazione di PRG	1953							
superficie da CTR	1953							
stato d'uso	abbandonato		semi-abbandonato		in costruzione o ristrutturazione		utilizzato	
numero piani fuori terra	1	<input checked="" type="checkbox"/>	3	4	5	6	7	8
uso prevalente (sono possibili più scelte)	residenziale	servizi/direzionale	artigianale	commerciale	produttivo	misto residenziale/ricettivo		
	attività ricreative/ricettive	attività sportive	misto residenziale- artigianale	misto residenziale-commerciale	misto residenziale-produttivo	altro:		
destinazione del piano terra (sono possibili più scelte)	residenziale	commerciale	direzionale	produttivo/artigianale	altro:			
numero unità immobiliari	residenziali	commerciali	direzionali	produttive/artigianali	altro:			
	2			1				
presenza di annessi pertinenziali	<input checked="" type="checkbox"/>	NO	numero 2	destinazione				
				garage	loggiati	volumi tecnici	gazebo tettoie	altro DEPANDAGE
tipologia edificio	casa a schiera	casa in linea	abitazione unifamiliare	abitazione plurifamiliare composta da terratetto	abitazione plurifamiliare con accessi autonomi	Altro:		
scala di accesso	esterna			interna all'edificio				
	condominiale	privata		condominiale	privata			
copertura	piana			tetto				
	utilizzabile	non utilizzabile	una falda	due falde	padiglione			
	elementi particolari della copertura: NESSUNO							
id. catastali	foglio		particelle					
previsioni p. s.								
vincoli p.s.								
vincoli	paesaggistico	idrogeologico	rispetto stradale	altro:				
foto (almeno una foto deve evidenziare il rapporto dell'edificio con gli edifici confinanti)							Sì	900
note (indicare anche l'eventuale presenza di giardini e/o alberature di pregio):	NESSUNO							
data rilievo	18-10-05							
tecnico rilevatore	M. G. N. P. I. S. T. O.							
tecnico verifiche cartografiche								

Il dirigente del Servizio V
Arch. Maurizio Silveti

HPIM0900



1856

09

OB-PR 2C	Approfondimento schedatura degli edifici esistenti e degli spazi aperti interni al sistema insediativo
----------	--

scheda n.	MB	numero edificio	VIA DEL BIZZARRO		n.c. SNC			
destinazione di PRG								
superficie da CTR								
stato d'uso	abbandonato		semi-abbandonato		in costruzione o ristrutturazione		utilizzato CONG. APPROV. 1984	
numero piani fuori terra	X	2	3	4	5	6	7 8	
uso prevalente (sono possibili più scelte)	residenziale	servizi/direzionale	artigianale	commerciale	produttivo		misto residenziale/ricettivo	
	attività ricreative/ricettive	attività sportive	misto residenziale-artigianale	misto residenziale-commerciale	misto residenziale-produttivo		altro: Agricoltura Agricolo	
destinazione del piano terra (sono possibili più scelte)	residenziale	commerciale	direzionale	produttivo/artigianale		altro: Auto rimessa Agricolo		
numero unità immobiliari	residenziali	commerciali	direzionali	produttive/artigianali		altro: C.S.		
						1		
presenza di annessi pertinenziali	X	NO	numero					destinazione
			garage	loggiati	volumi tecnici	gazebo terrazze	altro	
tipologia edificio	casa a schiera	casa in linea	abitazione unifamiliare	abitazione plurifamiliare composta da terratetto	abitazione plurifamiliare con accessi autonomi	Altro: FABB. A SE JUVES		
scala di accesso	esterna			interna all'edificio				
	condominiale		privata	condominiale		privata		
copertura	piana		tetto					
	utilizzabile	non utilizzabile	una falda	due falde X		padiglione		
id. catastali	foglio: 40 particelle							
previsioni p. s.								
vincoli p.s.								
vincoli	paesaggistico	idrogeologico	rispetto stradale		altro:			
foto (almeno una foto deve evidenziare il rapporto dell'edificio con gli edifici confinanti)	1 959							
note (indicare anche l'eventuale presenza di giardini e/o alberature di pregio):								
data rilievo	13.11.05							
tecnico rilevatore	MUGUOL PIER							
tecnico verifiche cartografiche								

Il dirigente del Servizio V
Arch. Maurizio Silvetti

371

HPIM0959



1882

09

OB-PR 2C	Approfondimento schedatura degli edifici esistenti e degli spazi aperti interni al sistema insediativo
----------	--

scheda n.	173	numero edificio	VIA DELLE PADULETTE				n.c.	9					
destinazione di PRG													
superficie da CTR													
stato d'uso	abbandonato		semi-abbandonato		in costruzione o ristrutturazione		utilizzato <input checked="" type="checkbox"/>						
numero piani fuori terra	1	<input checked="" type="checkbox"/>	3	4	5	6	7	8					
uso prevalente (sono possibili più scelte)	residenziale <input checked="" type="checkbox"/>		servizi/direzionale		artigianale		commerciale		produttivo		misto residenziale/ricettivo		
	attività ricreative/ricettive		attività sportive		misto residenziale-artigianale		misto residenziale-commerciale		misto residenziale-produttivo		altro:		
destinazione del piano terra (sono possibili più scelte)	residenziale <input checked="" type="checkbox"/>		commerciale		direzionale		produttivo/artigianale		altro:				
numero unità immobiliari	residenziali <input checked="" type="checkbox"/>		commerciali		direzionali		produttive/artigianali		altro:				
	1												
presenza di annessi pertinenziali	<input checked="" type="checkbox"/> NO		numero 3		destinazione								
					garage <input checked="" type="checkbox"/>		loggiati <input checked="" type="checkbox"/>		volumi tecnici		gazebo tettoie		altro: <i>DEPERIMONTE</i>
tipologia edificio	casa a schiera		casa in linea <input checked="" type="checkbox"/>		abitazione unifamiliare		abitazione plurifamiliare composta da terratetto		abitazione plurifamiliare con accessi autonomi		Altro:		
scala di accesso	esterna				interna all'edificio								
	condominiale		privata		condominiale		<input checked="" type="checkbox"/> privata						
copertura	piana				tetto								
	utilizzabile		non utilizzabile		una falda		due falde <input checked="" type="checkbox"/>		padiglione				
	elementi particolari della copertura: NO												
id. catastali	foglio				particelle								
previsioni p. s.													
vincoli p.s.													
vincoli	paesaggistico		idrogeologico		rispetto stradale		altro:						
foto (almeno una foto deve evidenziare il rapporto dell'edificio con gli edifici confinanti)										929			
note (indicare anche l'eventuale presenza di giardini e/o alberature di pregio):													
data rilievo			2-3-06										
tecnico rilevatore			RMGUA P										
tecnico verifiche cartografiche													

Il dirigente del Servizio V
Arch. Maurizio Silveti

HPIM0929



09

OB-PR 2C Approfondimento schedatura degli edifici esistenti e degli spazi aperti interni al sistema insediativo

scheda n.	189		numero edificio	Bis 1948 Delle PADDUETTE				
destinazione di PRG								
superficie da CTR								
stato d'uso	abbandonato		semi-abbandonato		in costruzione o ristrutturazione		utilizzato <input checked="" type="checkbox"/>	
numero piani fuori terra	<input checked="" type="checkbox"/> 1	2	3	4	5	6	7	8
uso prevalente (sono possibili più scelte)	residenziale	servizi/direzionale	artigianale	commerciale	produttivo	misto residenziale/ricettivo		
	attività ricreative/ricettive	attività sportive	misto residenziale-artigianale	misto residenziale-commerciale	misto residenziale-produttivo	altro:		
destinazione del piano terra (sono possibili più scelte)	residenziale	commerciale	direzionale	produttivo/artigianale		altro:		
numero unità immobiliari	residenziali	commerciali	direzionali	produttive/artigianali		altro:		
		1						
presenza di annessi pertinenziali	<input checked="" type="checkbox"/> SI	NO	numero	3				
				destinazione				
			garage	loggiati	volumi tecnici <input checked="" type="checkbox"/>	gazebo tettoie	altro	
tipologia edificio	casa a schiera	casa in linea	abitazione unifamiliare	abitazione plurifamiliare composta da terratetto	abitazione plurifamiliare con accessi autonomi	Altro: EDIFICIO INDUSTRIALE		
scala di accesso	esterna			interna all'edificio				
	condominiale		privata	condominiale		privata		
copertura	piana		tetto					
	utilizzabile	non utilizzabile	una falda	due falde	padiglione			
	elementi particolari della copertura: NO							
id. catastali	foglio		particelle					
previsioni p. s.								
vincoli p.s.								
vincoli	paesaggistico	idrogeologico	rispetto stradale		altro:			
foto (almeno una foto deve evidenziare il rapporto dell'edificio con gli edifici confinanti)							0919	
note (indicare anche l'eventuale presenza di giardini e/o alberature di pregio):	NO							
data rilievo								
tecnico rilevatore	M. G. G. G.							
tecnico verifiche cartografiche								

Il dirigente del Servizio V
Arch. Maurizio Silveti

18P

HPIM0919



09

OB-PR 2C Approfondimento schedatura degli edifici esistenti e degli spazi aperti interni al sistema insediativo

scheda n.	190		numero edificio	Delle Parnassie								
destinazione di PRG												
superficie da CTR												
stato d'uso	abbandonato		semi-abbandonato		in costruzione o ristrutturazione		utilizzato <input checked="" type="checkbox"/>					
numero piani fuori terra	1	<input checked="" type="checkbox"/> 2	3	4	5	6	7	8				
uso prevalente (sono possibili più scelte)	residenziale		servizi/direzionale		artigianale		commerciale		produttivo <input checked="" type="checkbox"/>		misto residenziale/ricettivo	
	attività ricreative/ricettive		attività sportive		misto residenziale-artigianale		misto residenziale-commerciale		misto residenziale-produttivo		altro:	
destinazione del piano terra (sono possibili più scelte)	residenziale		commerciale		direzionale		produttivo/artigianale <input checked="" type="checkbox"/>		altro:			
numero unità immobiliari	residenziali		commerciali		direzionali		produttive/artigianali <input checked="" type="checkbox"/>		altro:			
							1					
presenza di annessi pertinenziali	<input checked="" type="checkbox"/> SI	<input type="checkbox"/> NO	numero 5		destinazione							
					garage	loggiati	volumi tecnici	gazebo tettoie	altro			
tipologia edificio	casa a schiera		casa in linea		abitazione unifamiliare		abitazione plurifamiliare composta da terratetto		abitazione plurifamiliare con accessi autonomi		Altro: EDIFICIO INDIVIDUALE	
scala di accesso	esterna				interna all'edificio							
	condominiale		privata		condominiale		privata <input checked="" type="checkbox"/>					
copertura	piana				tetto							
	utilizzabile		non utilizzabile <input checked="" type="checkbox"/>		una falda		due falde		padiglione			
	elementi particolari della copertura: 0918											
id. catastali	foglio			particelle								
previsioni p. s.												
vincoli p.s.												
vincoli	paesaggistico		idrogeologico		rispetto stradale		altro:					
foto (almeno una foto deve evidenziare il rapporto dell'edificio con gli edifici confinanti)												
note (indicare anche l'eventuale presenza di giardini e/o alberature di pregio):												
data rilievo												
tecnico rilevatore MAGGI												
tecnico verifiche cartografiche												

Il dirigente del Servizio V
Arch. Maurizio Silveti

HPIM0918



1955

U9

OB-PR 2C Approfondimento schedatura degli edifici esistenti e degli spazi aperti interni al sistema insediativo

scheda n.	08	numero edificio	Via BISCOU		n.c. 10			
destinazione di PRG								
superficie da CTR								
stato d'uso	abbandonato		semi-abbandonato		in costruzione o ristrutturazione		utilizzato <input checked="" type="checkbox"/>	
numero piani fuori terra	1	<input checked="" type="checkbox"/>	3	4	5	6	7	8
uso prevalente (sono possibili più scelte)	<input checked="" type="checkbox"/> residenziale	servizi/direzionale	artigianale	commerciale	produttivo	misto residenziale/ricettivo		
	attività ricreative/ricettive	attività sportive	misto residenziale-artigianale	misto residenziale-commerciale	misto residenziale-produttivo	altro:		
destinazione del piano terra (sono possibili più scelte)	<input checked="" type="checkbox"/> residenziale	commerciale	direzionale	produttivo/artigianale		altro:		
numero unità immobiliari	<input checked="" type="checkbox"/> residenziali	commerciali	direzionali	produttive/artigianali		altro:		
	1							
presenza di annessi pertinenziali	<input checked="" type="checkbox"/> SI	NO	numero 1	destinazione				
				garage	loggiati	volani tecnici <input checked="" type="checkbox"/>	gazebo tettoie	altro
tipologia edificio	casa a schiera	<input checked="" type="checkbox"/> casa in linea	abitazione unifamiliare	abitazione plurifamiliare composta da terratetto	abitazione plurifamiliare con accessi autonomi	Altro:		
	esterna			interna all'edificio <input checked="" type="checkbox"/>				
scala di accesso	condominiale		privata		condominiale		<input checked="" type="checkbox"/> privata	
	piana				tetto <input checked="" type="checkbox"/>			
copertura	utilizzabile		non utilizzabile		una falda		due falde <input checked="" type="checkbox"/>	padiglione
	elementi particolari della copertura: NESSUNO							
id. catastali	foglio							
previsioni p. s.	particelle							
vincoli p.s.								
vincoli	paesaggistico		idrogeologico		rispetto stradale		altro:	
foto (almeno una foto deve evidenziare il rapporto dell'edificio con gli edifici confinanti)							S, 901	
note (indicare anche l'eventuale presenza di giardini e/o alberature di pregio): NESSUNO								
data rilievo	18-10-05							
tecnico rilevatore	MUNNA PIERO							
tecnico verifiche cartografiche								

 Il dirigente del Servizio V
 Arch. Maurizio Silveti

HPIM0901



1957

09

OB-PR 2C

Approfondimento schedatura degli edifici esistenti e degli spazi aperti interni al sistema insediativo

scheda n.	05	numero edificio	1957	Via BISCOLIA	n.c.	8						
destinazione di PRG												
superficie da CTR												
stato d'uso	abbandonato		semi-abbandonato		in costruzione o ristrutturazione		utilizzato <input checked="" type="checkbox"/>					
numero piani fuori terra	1	<input checked="" type="checkbox"/>	3	4	5	6	7	8				
uso prevalente (sono possibili più scelte)	residenziale <input checked="" type="checkbox"/>		servizi/direzionale		artigianale		commerciale		produttivo		misto residenziale/ricettivo	
	attività ricreative/ricettive		attività sportive		misto residenziale-artigianale		misto residenziale-commerciale		misto residenziale-produttivo		altro:	
destinazione del piano terra (sono possibili più scelte)	residenziale <input checked="" type="checkbox"/>		commerciale		direzionale		produttivo/artigianale		altro:			
numero unità immobiliari	residenziali		commerciali		direzionali		produttive/artigianali		altro:			
	2											
presenza di annessi pertinenziali	SI	<input checked="" type="checkbox"/>	numero		destinazione							
					garage	loggiati	volumi tecnici	gazebo tettoie	altro			
tipologia edificio	casa a schiera		casa in linea <input checked="" type="checkbox"/>		abitazione unifamiliare		abitazione plurifamiliare composta da terratetto		abitazione plurifamiliare con accessi autonomi		Altro:	
scala di accesso	esterna <input checked="" type="checkbox"/>				interna all'edificio							
	condominiale		<input checked="" type="checkbox"/> privata		condominiale		privata					
copertura	piana				tetto <input checked="" type="checkbox"/>							
	utilizzabile		non utilizzabile		una falda		due falde <input checked="" type="checkbox"/>		padiglione			
	elementi particolari della copertura: NESSUNO											
id. catastali	foglio: particelle											
previsioni p. s.												
vincoli p.s.												
vincoli	paesaggistico		idrogeologico		rispetto stradale		altro:					
foto (almeno una foto deve evidenziare il rapporto dell'edificio con gli edifici confinanti)							SI 898					
note (indicare anche l'eventuale presenza di giardini e/o alberature di pregio): NESSUNO												
data rilievo			18-10-05									
tecnico rilevatore			PIERO MIGNOLI									
tecnico verifiche cartografiche												

Il dirigente del Servizio V
Arch. Maurizio Silveti

HPIM0898



1958

0/9

OB-PR 2C Approfondimento schedatura degli edifici esistenti e degli spazi aperti interni al sistema insediativo

scheda n. 04	numero edificio 1958	Via BISCIONE		n.c. 6-7				
destinazione di PRG								
superficie da CTR								
stato d'uso	abbandonato		semi-abbandonato		in costruzione o ristrutturazione		utilizzato <input checked="" type="checkbox"/>	
numero piani fuori terra	1	<input checked="" type="checkbox"/>	3	4	5	6	7	8
uso prevalente (sono possibili più scelte)	residenziale	servizi/direzionale	artigianale	commerciale	produttivo		misto residenziale/ricettivo	
	attività ricreative/ricettive	attività sportive	misto residenziale-artigianale	misto residenziale-commerciale	misto residenziale-produttivo		altro:	
destinazione del piano terra (sono possibili più scelte)	residenziale	commerciale	direzionale	produttivo/artigianale			altro:	
numero unità immobiliari	residenziali	commerciali	direzionali	produttive/artigianali			altro:	
	2							
presenza di annessi pertinenziali	<input checked="" type="checkbox"/>	NO	numero 1	destinazione				
				garage	loggiati	volumi tecnici <input checked="" type="checkbox"/>	gazebo tettoie	altro
tipologia edificio	casa a schiera	casa in linea	abitazione unifamiliare	abitazione plurifamiliare composta da terratetto <input checked="" type="checkbox"/>	abitazione plurifamiliare con accessi autonomi		Altro:	
scala di accesso	esterna			interna all'edificio <input checked="" type="checkbox"/>				
	condominiale		privata	condominiale		<input checked="" type="checkbox"/> privata		
copertura	piana			tetto <input checked="" type="checkbox"/>				
	utilizzabile	non utilizzabile	una falda	due falde		padiglione <input checked="" type="checkbox"/>		
	elementi particolari della copertura: NESSUNO							
id. catastali	foglio			particelle				
previsioni p. s.								
vincoli p.s.								
vincoli	paesaggistico	idrogeologico	rispetto stradale		altro:			
foto (almeno una foto deve evidenziare il rapporto dell'edificio con gli edifici confinanti)							SI 897	
note (indicare anche l'eventuale presenza di giardini e/o alberature di pregio):	NESSUNO							
data rilievo	18-10-05							
tecnico rilevatore	MUGNO, PIERO							
tecnico verifiche cartografiche								

 Il dirigente del Servizio V
 Arch. Maurizio Silvetti

HPIM0897



1959

09

OB-PR 2C	Approfondimento schedatura degli edifici esistenti e degli spazi aperti interni al sistema insediativo
----------	--

scheda n.	03	numero edificio	1959	VIA	BISCOLUS	n.c.	5/A						
destinazione di PRG													
superficie da CTR													
stato d'uso	abbandonato		semi-abbandonato		in costruzione o ristrutturazione		utilizzato <input checked="" type="checkbox"/>						
numero piani fuori terra	<input checked="" type="checkbox"/>	2	3	4	5	6	7	8					
uso prevalente (sono possibili più scelte)	<input checked="" type="checkbox"/> residenziale	servizi/direzionale		artigianale		commerciale		produttivo		misto residenziale/ricettivo			
	attività ricreative/ricettive		attività sportive		misto residenziale-artigianale		misto residenziale-commerciale		misto residenziale-produttivo		altro:		
destinazione del piano terra (sono possibili più scelte)	<input checked="" type="checkbox"/> residenziale		commerciale		direzionale		produttivo/artigianale		altro:				
numero unità immobiliari	<input checked="" type="checkbox"/> residenziali		commerciali		direzionali		produttive/artigianali		altro:				
	1												
presenza di annessi pertinenziali	<input checked="" type="checkbox"/> SI		NO		numero		1		destinazione				
					<input checked="" type="checkbox"/> garage		loggiati		volumi tecnici		gazebo tettoie		altro
tipologia edificio	casa a schiera		<input checked="" type="checkbox"/> casa in linea		abitazione unifamiliare		abitazione plurifamiliare composta da terratetto		abitazione plurifamiliare con accessi autonomi		Altro:		
scala di accesso	esterna				interna all'edificio								
	condominiale		privata		condominiale		privata						
copertura	piana				tetto <input checked="" type="checkbox"/>								
	utilizzabile		non utilizzabile		una falda		due falde <input checked="" type="checkbox"/>		padiglione				
	elementi particolari della copertura: NESSUNO												
id. catastali	foglio		particelle										
previsioni p. s.													
vincoli p.s.													
vincoli	paesaggistico		idrogeologico		rispetto stradale		altro:						
foto (almeno una foto deve evidenziare il rapporto dell'edificio con gli edifici confinanti)							SI		897				
note (indicare anche l'eventuale presenza di giardini e/o alberature di pregio):	NESSUNO						896						
data rilievo	18/10/05												
tecnico rilevatore	PIERO MUGGI												
tecnico verifiche cartografiche													

Il dirigente del Servizio V
Arch. Maurizio Silveti

HPIM0896



1961-1713

09

OB-PR 2C	Approfondimento schedatura degli edifici esistenti e degli spazi aperti interni al sistema insediativo
----------	--

scheda n.	163	numero edificio	1713	Via S'Antonio	n.c.	13/B			
destinazione di PRG	1713								
superficie da CTR									
stato d'uso	abbandonato	semi-abbandonato			in costruzione o ristrutturazione		utilizzato <input checked="" type="checkbox"/>		
numero piani fuori terra	<input checked="" type="checkbox"/>	2	3	4	5	6	7	8	
uso prevalente (sono possibili più scelte)	residenziale	servizi/direzionale <input checked="" type="checkbox"/>		artigianale	commerciale	produttivo <input checked="" type="checkbox"/>		misto residenziale/ricettivo	
	attività ricreative/ricettive	attività sportive		misto residenziale-artigianale	misto residenziale-commerciale	misto residenziale-produttivo		altro:	
destinazione del piano terra (sono possibili più scelte)	residenziale	commerciale		direzionale <input checked="" type="checkbox"/>	produttivo/artigianale <input checked="" type="checkbox"/>		altro:		
numero unità immobiliari	residenziali		commerciali		direzionali		produttive/artigianali		altro:
presenza di annessi pertinenziali	<input checked="" type="checkbox"/>	NO	numero 5			destinazione			
			garage	loggiati <input checked="" type="checkbox"/>	volumi tecnici <input checked="" type="checkbox"/>	gazebo <input checked="" type="checkbox"/>	terrazze <input checked="" type="checkbox"/>	altro	
tipologia edificio	casa a schiera	casa in linea	abitazione unifamiliare		abitazione plurifamiliare composta da terratetto	abitazione plurifamiliare con accessi autonomi		Altro: COMPLESSO DI FABBRICATI	
scala di accesso	esterna				interna all'edificio				
	condominiale		privata		condominiale		privata		
copertura	piana			tetto					
	utilizzabile	non utilizzabile		una falda	due falde <input checked="" type="checkbox"/>		padiglione		
elementi particolari della copertura: <i>nessuno</i>									
id. catastali	foglio		particelle						
previsioni p. s.									
vincoli p.s.									
vincoli	paesaggistico		idrogeologico		rispetto stradale		altro:		
foto (almeno una foto deve evidenziare il rapporto dell'edificio con gli edifici confinanti)							S, - 1022		
note (indicare anche l'eventuale presenza di giardini e/o alberature di pregio):							<i>nessuno</i>		
data rilievo			24/5/08						
tecnico rilevatore			PIERO MAGNAN						
tecnico verifiche cartografiche									

Il dirigente del Servizio V
Arch. Maurizio Silvetti

HPIM1022



1962

09

OB-PR 2C		Approfondimento schedatura degli edifici esistenti e degli spazi aperti interni al sistema insediativo													
scheda n.	11	numero edificio	Via BISCIONE			n.c. 13/A									
destinazione di PRG															
superficie da CTR															
stato d'uso	abbandonato		semi-abbandonato		in costruzione o ristrutturazione		utilizzato <input checked="" type="checkbox"/>								
numero piani fuori terra	1	<input checked="" type="checkbox"/>	3	4	5	6	7	8							
uso prevalente (sono possibili più scelte)	residenziale		servizi/direzionale		artigianale		commerciale		produttivo		misto residenziale/ricettivo				
	attività ricreative/ricettive		attività sportive		misto residenziale-artigianale		misto residenziale-commerciale		misto residenziale-produttivo		altro:				
destinazione del piano terra (sono possibili più scelte)	residenziale		commerciale		direzionale		produttivo/artigianale		altro:						
numero unità immobiliari	residenziali		commerciali		direzionali		produttive/artigianali		altro:						
	1														
presenza di annessi pertinenziali	<input checked="" type="checkbox"/> SÌ		NO		numero 4		destinazione								
	<input checked="" type="checkbox"/>						garage <input checked="" type="checkbox"/>		loggiati		volumi tecnici <input checked="" type="checkbox"/>		gazebo/tettoie <input checked="" type="checkbox"/>		altro
tipologia edificio	casa a schiera		casa in linea		abitazione unifamiliare		abitazione plurifamiliare composta da terratetto		abitazione plurifamiliare con accessi autonomi		Altro:				
scala di accesso	esterna <input checked="" type="checkbox"/>				interna all'edificio										
	condominiale		privata		condominiale		privata								
copertura	piana				tetto <input checked="" type="checkbox"/>										
	utilizzabile		non utilizzabile		una falda		due falde <input checked="" type="checkbox"/>		padiglione						
	elementi particolari della copertura: NESSUNO														
id. catastali	foglio		particelle												
previsioni p. s.															
vincoli p. s.															
vincoli	paesaggistico		idrogeologico		rispetto stradale		altro:								
foto (almeno una foto deve evidenziare il rapporto dell'edificio con gli edifici confinanti)															
note (indicare anche l'eventuale presenza di giardini e/o alberature di pregio): NESSUNO															
151 - 404															
data rilievo	18-10-05														
tecnico rilevatore	MAGGIOR. PIRO														
tecnico verifiche cartografiche															

Il dirigente del Servizio V
Arch. Maurizio Silveti

HPIM0904



1963

09

OB-PR 2C

Approfondimento schedatura degli edifici esistenti e degli spazi aperti interni al sistema insediativo

scheda n.	10	numero edificio	Via BISCOLUS	n.c.	12-13			
destinazione di PRG								
superficie da CTR								
stato d'uso	abbandonato		semi-abbandonato		in costruzione o ristrutturazione			
numero piani fuori terra	1	<input checked="" type="checkbox"/>	3	4	5			
uso prevalente (sono possibili più scelte)	residenziale <input checked="" type="checkbox"/>		servizi/direzionale		artigianale	commerciale	produttivo	misto residenziale/ricettivo
	attività ricreative/ricettive		attività sportive		misto residenziale-artigianale	misto residenziale-commerciale	misto residenziale-produttivo	altro:
destinazione del piano terra (sono possibili più scelte)	residenziale <input checked="" type="checkbox"/>		commerciale		direzionale	produttivo/artigianale		altro:
numero unità immobiliari	residenziali <input checked="" type="checkbox"/>		commerciali		direzionali	produttive/artigianali		altro:
	3							
presenza di annessi pertinenziali	<input checked="" type="checkbox"/> SI		NO		numero 3			
					destinazione			
				garage	loggiati	volumi tecnici	gazebo/terrazze	altro
tipologia edificio	casa a schiera		casa in linea		abitazione unifamiliare		abitazione plurifamiliare composta da terratetto	
							abitazione plurifamiliare con accessi autonomi	
scala di accesso	esterna				interna all'edificio <input checked="" type="checkbox"/>			
	condominiale		privata		condominiale		<input checked="" type="checkbox"/> privata	
copertura	piana				tetto <input checked="" type="checkbox"/>			
	utilizzabile		non utilizzabile		una falda		due falde <input checked="" type="checkbox"/>	
elementi particolari della copertura: NESSUNO								
id. catastali	foglio		particelle					
previsioni p. s.								
vincoli p. s.								
vincoli	paesaggistico		idrogeologico		rispetto stradale		altro:	
foto (almeno una foto deve evidenziare il rapporto dell'edificio con gli edifici confinanti)						SI 903		
note (indicare anche l'eventuale presenza di giardini e/o alberature di pregio): NESSUNO								
data rilievo	18-10-05							
tecnico rilevatore	M. C. S. P. S. P.							
tecnico verifiche cartografiche								

Il dirigente del Servizio V
Arch. Maurizio Silvetti

HPIM0903



1964

09

OB-PR 2C		Approfondimento schedatura degli edifici esistenti e degli spazi aperti interni al sistema insediativo					
scheda n.	153	numero edificio	VIA S'ANTONIO			n.c.	13/B
destinazione di PRG							
superficie da CTR							
stato d'uso	abbandonato	<input checked="" type="checkbox"/>	semi-abbandonato	in costruzione o ristrutturazione		utilizzato	
numero piani fuori terra	<input checked="" type="checkbox"/>	2	3	4	5	6	7 8
uso prevalente (sono possibili più scelte)	residenziale	servizi/direzionale	artigianale	commerciale	produttivo	misto residenziale/ricettivo	
	attività ricreative/ricettive	attività sportive	misto residenziale-artigianale	misto residenziale-commerciale	misto residenziale-produttivo	altro:	
destinazione del piano terra (sono possibili più scelte)	residenziale	commerciale	direzionale	produttivo/artigianale		altro:	
numero unità immobiliari	residenziali	commerciali	direzionali	produttive/artigianali		altro:	
				<input checked="" type="checkbox"/>			
presenza di annessi pertinenziali	<input checked="" type="checkbox"/>	NO	numero	destinazione			
			2	garage	loggiati	volumi tecnici	gazebo terrazze
tipologia edificio	casa a schiera	casa in linea	abitazione unifamiliare	abitazione plurifamiliare composta da terratetto	abitazione plurifamiliare con accessi autonomi	Altro:	
						EDIFICIO TERRA TETTO	
scala di accesso	esterna			interna all'edificio			
	condominiale		privata	condominiale		privata	
copertura	piana		tetto				
	utilizzabile	non utilizzabile	una falda	due falde <input checked="" type="checkbox"/>		padiglione	
	elementi particolari della copertura: <i>Nessuno</i>						
id. catastali	foglio		particelle				
previsioni p. s.							
vincoli p.s.							
vincoli	paesaggistico	idrogeologico	rispetto stradale		altro:		
foto (almeno una foto deve evidenziare il rapporto dell'edificio con gli edifici confinanti)						SI-1010	
note (indicare anche l'eventuale presenza di giardini e/o alberature di pregio):							
<i>Nessuno</i>							
<i>Progenza di Cantina</i>							
data rilievo	26/08/05						
tecnico rilevatore	PIERO TINGUAI						
tecnico verifiche cartografiche							

* Attualmente non utilizzato

Il dirigente del Servizio V
Arch. Maurizio Silveti

HPIM0923



1974

09

OB-PR 2C		Approfondimento schedatura degli edifici esistenti e degli spazi aperti interni al sistema insediativo						
scheda n.	15 21	numero edificio	VIA DELLE PADULETTE			n.c.	15	
destinazione di PRG								
superficie da CTR								
stato d'uso	abbandonato		semi-abbandonato		in costruzione o ristrutturazione		utilizzata <input checked="" type="checkbox"/>	
numero piani fuori terra	<input checked="" type="checkbox"/>	2	3	4	5	6	7	8
uso prevalente (sono possibili più scelte)	residenziale	servizi/direzionale <input checked="" type="checkbox"/>		artigianale	commerciale	produttivo		misto residenziale/ricettivo
	attività ricreative/ricettive	attività sportive		misto residenziale-artigianale	misto residenziale-commerciale	misto residenziale-produttivo		altro:
destinazione del piano terra (sono possibili più scelte)	residenziale	commerciale	direzionale	produttivo/artigianale <input checked="" type="checkbox"/>		altro:		
numero unità immobiliari	residenziali	commerciali	direzionali	produttive/artigianali <input checked="" type="checkbox"/>		altro:		
presenza di annessi pertinenziali	<input checked="" type="checkbox"/> SI	NO	numero	1				destinazione
				garage	loggiati	volumi tecnici	gazebo terrazze <input checked="" type="checkbox"/>	altro
tipologia edificio	casa a schiera	casa in linea	abitazione unifamiliare	abitazione plurifamiliare composta da terratetto	abitazione plurifamiliare con accessi autonomi	Altro: PREFABBRICATA		
scala di accesso	esterna			interna all'edificio				
	condominiale		privata	condominiale		privata		
copertura	piana			tetto				
	utilizzabile	non utilizzabile <input checked="" type="checkbox"/>		una falda	due falde	padiglione		
elementi particolari della copertura: nnnnn								
id. catastali	foglio		particelle					
previsioni p. s.								
vincoli p.s.								
vincoli	paesaggistico		idrogeologico	rispetto stradale		altro:		
foto (almeno una foto deve evidenziare il rapporto dell'edificio con gli edifici confinanti)						S1-923		
note (indicare anche l'eventuale presenza di giardini e/o alberature di pregio):						nnnnn		
data rilievo		24/8/05						
tecnico rilevatore		PIERO MENGHI						
tecnico verifiche cartografiche								

Il dirigente del Servizio V
Arch. Maurizio Silveti

HPIM1010



(1975) 5998

U9

OB-PR 2C	Approfondimento schedatura degli edifici esistenti e degli spazi aperti interni al sistema insediativo
-----------------	---

scheda n.	23 161	numero edificio	5998	Via SIAntonio	n.c.	13/A						
destinazione di PRG												
superficie da CTR												
stato d'uso	abbandonato		semi-abbandonato		in costruzione o ristrutturazione		utilizzato <input checked="" type="checkbox"/>					
numero piani fuori terra	1	<input checked="" type="checkbox"/> 2	3	4	5	6	7	8				
uso prevalente (sono possibili più scelte)	residenziale		servizi/direzionale		artigianale		commerciale		produttivo		misto residenziale/ricettivo	
	attività ricreative/ricettive		attività sportive		misto residenziale-artigianale		misto residenziale-commerciale		misto residenziale-produttivo		altro:	
destinazione del piano terra (sono possibili più scelte)	residenziale		commerciale		direzionale		produttivo/artigianale				altro:	
numero unità immobiliari	residenziali		commerciali		direzionali		produttive/artigianali				altro:	
	2											
presenza di annessi pertinenziali	SI	<input checked="" type="checkbox"/> NO	numero		destinazione							
					garage	loggiati	volumi tecnici	gazebo tettoie	altro			
tipologia edificio	casa a schiera		casa in linea		abitazione unifamiliare		abitazione plurifamiliare composta da terratetto		abitazione plurifamiliare con accessi autonomi		Altro:	
scala di accesso	esterna				interna all'edificio							
	condominiale		<input checked="" type="checkbox"/> privata		condominiale				privata			
copertura	piana				tetto							
	utilizzabile		non utilizzabile		una falda		due falde		padiglione			
	elementi particolari della copertura: <u>nessuno</u>											
id. catastali	foglio		particelle									
previsioni p. s.												
vincoli p.s.												
vincoli	paesaggistico		idrogeologico		rispetto stradale		altro:					
foto (almeno una foto deve evidenziare il rapporto dell'edificio con gli edifici confinanti)										1024		
note (indicare anche l'eventuale presenza di giardini e/o alberature di pregio):										PINUS PINUS (non di pregio)		
data rilievo			24/8/05				1024					
tecnico rilevatore			PIERO MUGUM									
tecnico verifiche cartografiche												

Il dirigente del Servizio V
Arch. Maurizio Silvetti

HPIM1024



1977-1721

09

OB-PR 2C		Approfondimento schedatura degli edifici esistenti e degli spazi aperti interni al sistema insediativo						
scheda n. 164	numero edificio: 1922	Via S. ANTONIO			n.c. 12			
destinazione di PRG		1921						
superficie da CTR								
stato d'uso	abbandonato	semi-abbandonato		in costruzione o ristrutturazione		utilizzato <input checked="" type="checkbox"/>		
numero piani fuori terra	1	<input checked="" type="checkbox"/>	3	4	5	6	7	8
uso prevalente (sono possibili più scelte)	residenziale <input checked="" type="checkbox"/>	servizi/direzionale	artigianale	commerciale	produttivo	misto residenziale/ricettivo		
	attività ricreative/ricettive	attività sportive	misto residenziale-artigianale	misto residenziale-commerciale	misto residenziale-produttivo	altro:		
destinazione del piano terra (sono possibili più scelte)	residenziale <input checked="" type="checkbox"/>	commerciale	direzionale	produttivo/artigianale		altro:		
numero unità immobiliari	residenziali	commerciali	direzionali	produttive/artigianali		altro:		
	2							
presenza di annessi pertinenziali	<input checked="" type="checkbox"/>	NO	numero 2	destinazione				
				garage <input checked="" type="checkbox"/>	loggiati	volumi tecnici	gazebo tettoie	altro
tipologia edificio	casa a schiera	casa in linea	abitazione unifamiliare	abitazione plurifamiliare composta da terratetto	abitazione plurifamiliare con accessi autonomi <input checked="" type="checkbox"/>	Altro:		
scala di accesso	esterna			interna all'edificio				
	condominiale	privata <input checked="" type="checkbox"/>		condominiale	privata			
copertura	piana		tetto					
	utilizzabile	non utilizzabile	una falda	due falde	padiglione <input checked="" type="checkbox"/>			
	elementi particolari della copertura: <i>domini</i>							
id. catastali	foglio		particelle					
previsioni p. s.								
vincoli p.s.								
vincoli	paesaggistico	idrogeologico	rispetto stradale		altro:			
foto (almeno una foto deve evidenziare il rapporto dell'edificio con gli edifici confinanti)						SI, 1023		
note (indicare anche l'eventuale presenza di giardini e/o alberature di pregio):						<i>nomini</i>		
data rilievo	24/8/05							
tecnico rilevatore	PIERO MENGONI							
tecnico verifiche cartografiche								

Il dirigente del Servizio V
Arch. Maurizio Silvetti

HPIM1023



1978

09

OB-PR 2C		Approfondimento schedatura degli edifici esistenti e degli spazi aperti interni al sistema insediativo							
scheda n.	162 25	numero edificio	Via S. ANTONIO				n.c. 11		
destinazione di PRG									
superficie da CTR									
stato d'uso	abbandonato <input checked="" type="checkbox"/>		semi-abbandonato		in costruzione o ristrutturazione		utilizzato		
numero piani fuori terra	1	<input checked="" type="checkbox"/>	3	4	5	6	7	8	
uso prevalente (sono possibili più scelte)	residenziale	servizi/direzionale		artigianale	commerciale	produttivo	misto residenziale/ricettivo		
	attività ricreative/ricettive	attività sportive		misto residenziale-artigianale	misto residenziale-commerciale	misto residenziale-produttivo	altro: AGRICOLA		
destinazione del piano terra (sono possibili più scelte)	residenziale	commerciale		direzionale	produttivo/artigianale		altro: AGRICOLA		
numero unità immobiliari	residenziali	commerciali		direzionali	produttive/artigianali		altro: AGRICOLA		
							1		
presenza di annessi pertinenziali	<input checked="" type="checkbox"/>	NO	numero 4		destinazione				
			garage	loggiati	volumi tecnici <input checked="" type="checkbox"/>	gazebo terrapie <input checked="" type="checkbox"/>	altro: FINEVILE		
tipologia edificio	casa a schiera	casa in linea	abitazione unifamiliare <input checked="" type="checkbox"/>		abitazione plurifamiliare composta da terratetto	abitazione plurifamiliare con accessi autonomi	Altro:		
scala di accesso	esterna				interna all'edificio				
	condominiale		privata		condominiale		privata <input checked="" type="checkbox"/>		
copertura	piana			tetto					
	utilizzabile	non utilizzabile		una falda	due falde <input checked="" type="checkbox"/>		padiglione		
	elementi particolari della copertura: nessuno								
id. catastali	foglio		particelle						
previsioni p. s.									
vincoli p.s.									
vincoli	paesaggistico		idrogeologico		rispetto stradale		altro:		
foto (almeno una foto deve evidenziare il rapporto dell'edificio con gli edifici confinanti)							Si - 921		
note (indicare anche l'eventuale presenza di giardini e/o alberature di pregio):	nessuno								
	Edificio Pendente								
data rilievo			23/8/05						
tecnico rilevatore	PIERO TINGUAI								
tecnico verifiche cartografiche									

Il dirigente del Servizio V
Arch. Maurizio Silvetti

HPIM0921



1979-1980-1575

09

OB-PR 2C

Approfondimento schedatura degli edifici esistenti e degli spazi aperti interni al sistema insediativo

scheda n.	197	numero edificio	1974	Via S. ANTONIO	n.c.	12/A		
destinazione di PRG	1990							
superficie da CTR	1575							
stato d'uso	abbandonato		semi-abbandonato		in costruzione o ristrutturazione		utilizzato <input checked="" type="checkbox"/>	
numero piani fuori terra	1	<input checked="" type="checkbox"/>	3	4	5	6	7	8
uso prevalente (sono possibili più scelte)	residenziale	servizi/direzionale	artigianale	commerciale	produttivo	misto residenziale/ricettivo		
	attività ricreative/ricettive	attività sportive	misto residenziale-artigianale	misto residenziale-commerciale	misto residenziale-produttivo	altro:		
destinazione del piano terra (sono possibili più scelte)	<input checked="" type="checkbox"/> residenziale	commerciale	direzionale	<input checked="" type="checkbox"/> produttivo/artigianale		altro:		
numero unità immobiliari	residenziali	commerciali	direzionali	produttive/artigianali		altro:		
	2			1				
presenza di annessi pertinenziali	<input checked="" type="checkbox"/> SI	NO	numero 5	destinazione				
				garage <input checked="" type="checkbox"/>	loggiati	volumi tecnici <input checked="" type="checkbox"/>	gazebo tettoie <input checked="" type="checkbox"/>	altro
tipologia edificio	casa a schiera	casa in linea	abitazione unifamiliare	abitazione plurifamiliare composta da terratetto	abitazione plurifamiliare con accessi autonomi	Altro: COMPRESI DI FOSSORI		
scala di accesso	esterna			interna all'edificio				
	condominiale	<input checked="" type="checkbox"/> privata		condominiale	<input checked="" type="checkbox"/> privata			
copertura	piana			tetto				
	utilizzabile	<input checked="" type="checkbox"/> non utilizzabile		una falda	due falde	padiglione		
	elementi particolari della copertura: nessuno							
id. catastali	foglio		particelle					
previsioni p. s.								
vincoli p.s.								
vincoli	paesaggistico	idrogeologico	rispetto stradale		altro:			
foto (almeno una foto deve evidenziare il rapporto dell'edificio con gli edifici confinanti)							SI 1021	
note (indicare anche l'eventuale presenza di giardini e/o alberature di pregio):	nessuno							
data rilievo	25/8/05							
tecnico rilevatore	PIERO MINGNA							
tecnico verifiche cartografiche								

Il dirigente del Servizio V
Arch. Maurizio Silveti

HPIM1021



1981

09

OB-PR 2C	Approfondimento schedatura degli edifici esistenti e degli spazi aperti interni al sistema insediativo
----------	--

scheda n.	135	numero edificio	VIA S. ANTONIO	n.c.	13		
destinazione di PRG							
superficie da CTR							
stato d'uso	abbandonato	semi-abbandonato		in costruzione o ristrutturazione	utilizzato <input checked="" type="checkbox"/>		
numero piani fuori terra	<input checked="" type="checkbox"/>	2	3	4	5 6 7 8		
uso prevalente (sono possibili più scelte)	residenziale	servizi/direzionale	artigianale <input checked="" type="checkbox"/>	commerciale	produttivo	misto residenziale/ricettivo	
	attività ricreative/ricettive	attività sportive	misto residenziale-artigianale	misto residenziale-commerciale	misto residenziale-produttivo	altro:	
destinazione del piano terra (sono possibili più scelte)	residenziale	commerciale	direzionale	produttivo/artigianale <input checked="" type="checkbox"/>	altro:		
numero unità immobiliari	residenziali	commerciali	direzionali	produttive/artigianali	altro:		
				1			
presenza di annessi pertinenziali	<input checked="" type="checkbox"/> SI	NO	numero 1	destinazione			
				garage	loggiati	volumi tecnici	gazebo tettoie
tipologia edificio	casa a schiera	casa in linea	abitazione unifamiliare	abitazione plurifamiliare composta da terratetto	abitazione plurifamiliare con accessi autonomi	Altro: EDIFICIO ARTIGIANALE	
scala di accesso	esterna			interna all'edificio			
	condominiale		privata	condominiale		privata	
copertura	piana		tetto				
	utilizzabile	non utilizzabile <input checked="" type="checkbox"/>	una falda	due falde <input checked="" type="checkbox"/>	<input checked="" type="checkbox"/>	padiglione	
elementi particolari della copertura: <i>Nemuno</i>							
id. catastali	foglio		particelle				
previsioni p. s.							
vincoli p.s.							
vincoli	paesaggistico	idrogeologico	rispetto stradale		altro:		
foto (almeno una foto deve evidenziare il rapporto dell'edificio con gli edifici confinanti)					SI-1070		
note (indicare anche l'eventuale presenza di giardini e/o alberature di pregio): <i>Nemuno</i>							
<i>* Formo semicilindrico</i>							
data rilievo	25/8/05						
tecnico rilevatore	PIERO MUGNA						
tecnico verifiche cartografiche							

Il dirigente del Servizio V
Arch. Maurizio Silveti

HPIM1020



1982

09

OB-PR 2C	Approfondimento schedatura degli edifici esistenti e degli spazi aperti interni al sistema insediativo
----------	--

scheda n.	156	numero edificio	1982	Via S'ANTONIO	n.c.	13/B							
destinazione di PRG													
superficie da CTR													
stato d'uso	abbandonato		semi-abbandonato		in costruzione o ristrutturazione		utilizzato <input checked="" type="checkbox"/>						
numero piani fuori terra	1	<input checked="" type="checkbox"/>	3	4	5	6	7	8					
uso prevalente (sono possibili più scelte)	residenziale <input checked="" type="checkbox"/>		servizi/direzionale		artigianale		commerciale		produttivo		misto residenziale/ricettivo		
	attività ricreative/ricettive		attività sportive		misto residenziale-artigianale		misto residenziale-commerciale		misto residenziale-produttivo		altro:		
destinazione del piano terra (sono possibili più scelte)	residenziale <input checked="" type="checkbox"/>		commerciale		direzionale		produttivo/artigianale		altro:				
numero unità immobiliari	residenziali		commerciali		direzionali		produttive/artigianali		altro:				
	2												
presenza di annessi pertinenziali	<input checked="" type="checkbox"/> SI		NO		numero 4		destinazione						
	<input checked="" type="checkbox"/>				garage <input checked="" type="checkbox"/>		loggiati <input checked="" type="checkbox"/>		volumi tecnici <input checked="" type="checkbox"/>		gazebo tettoie <input checked="" type="checkbox"/>		altro
tipologia edificio	casa a schiera		casa in linea		abitazione unifamiliare		abitazione plurifamiliare composta da terratetto <input checked="" type="checkbox"/>		abitazione plurifamiliare con accessi autonomi		Altro:		
scala di accesso	esterna				interna all'edificio								
	condominiale		privata		condominiale		<input checked="" type="checkbox"/> privata						
copertura	piana				tetto								
	utilizzabile		non utilizzabile		una falda		due falde <input checked="" type="checkbox"/>		padiglione				
elementi particolari della copertura: <i>nessuna</i>													
id. catastali	foglio		particelle										
previsioni p. s.													
vincoli p.s.													
vincoli	paesaggistico		idrogeologico		rispetto stradale		altro:						
foto (almeno una foto deve evidenziare il rapporto dell'edificio con gli edifici confinanti)										SI - 101P			
note (indicare anche l'eventuale presenza di giardini e/o alberature di pregio): <i>nessuna</i>													
<i>N° esemplari di CEDRO DECET ATUSHIIS GLANES,</i>													
data rilievo	25/8/05												
tecnico rilevatore	PIERO TINGUCCI												
tecnico verifiche cartografiche													

Il dirigente del Servizio V
Arch. Maurizio Silvetti

HPIM1019



1983

09

OB-PR 2C	Approfondimento schedatura degli edifici esistenti e degli spazi aperti interni al sistema insediativo
----------	--

scheda n.	167	numero edificio	Via S. Sisto No	n.c.	14		
destinazione di PRG							
superficie da CTR							
stato d'uso	abbandonato	semi-abbandonato		in costruzione o ristrutturazione	utilizzato <input checked="" type="checkbox"/>		
numero piani fuori terra	<input checked="" type="checkbox"/> 2	3	4	5	6	7	8
uso prevalente (sono possibili più scelte)	residenziale	servizi/direzionale	artigianale <input checked="" type="checkbox"/>	commerciale	produttivo	misto residenziale/ricettivo	
	attività ricreative/ricettive	attività sportive	misto residenziale-artigianale	misto residenziale-commerciale	misto residenziale-produttivo	altro:	
destinazione del piano terra (sono possibili più scelte)	residenziale	commerciale	direzionale	produttivo/artigianale <input checked="" type="checkbox"/>		altro:	
numero unità immobiliari	residenziali	commerciali	direzionali	produttive/artigianali <input checked="" type="checkbox"/>		altro:	
				1			
presenza di annessi pertinenziali	<input checked="" type="checkbox"/> SI	NO	numero	destinazione			
			1	garage	loggiati	volumi tecnici	gazebo tettoie
tipologia edificio	casa a schiera	casa in linea	abitazione unifamiliare	abitazione plurifamiliare composta da terratetto	abitazione plurifamiliare con accessi autonomi	Altro: <i>Copertura</i>	
scala di accesso	esterna			interna all'edificio			
	condominiale		privata	condominiale		privata	
copertura	piana			tetto <input checked="" type="checkbox"/>			
	utilizzabile	non utilizzabile	una falda	due falde		padiglione	
elementi particolari della copertura:							
id. catastali	foglio			particelle			
previsioni p. s.							
vincoli p.s.							
vincoli	paesaggistico	idrogeologico	rispetto stradale		altro:		
foto (almeno una foto deve evidenziare il rapporto dell'edificio con gli edifici confinanti)						1017	
note (indicare anche l'eventuale presenza di giardini e/o alberature di pregio):							
* COPERTURA A SEMICIRCONFERENZA							
data rilievo	01.12.05						
tecnico rilevatore	MAGNA PIERO						
tecnico verifiche cartografiche							

Il dirigente del Servizio V
Arch. Maurizio Silveti

HPIM1017



1984

09

OB-PR 2C	Approfondimento schedatura degli edifici esistenti e degli spazi aperti interni al sistema insediativo
----------	--

scheda n.	148	numero edificio	Via S. ANTONIO	n.c.	15										
destinazione di PRG															
superficie da CTR															
stato d'uso	abbandonato		semi-abbandonato		in costruzione o ristrutturazione	utilizzato <input checked="" type="checkbox"/>									
numero piani fuori terra	1	2	3	4	5	6	7	8							
uso prevalente (sono possibili più scelte)	residenziale <input checked="" type="checkbox"/>		servizi/direzionale		artigianale		commerciale		produttivo		misto residenziale/ricettivo				
	attività ricreative/ricettive		attività sportive		misto residenziale-artigianale		misto residenziale-commerciale		misto residenziale-produttivo		altro:				
destinazione del piano terra (sono possibili più scelte)	residenziale <input checked="" type="checkbox"/>		commerciale		direzionale		produttivo/artigianale		altro:						
numero unità immobiliari	residenziali <input checked="" type="checkbox"/>		commerciali		direzionali		produttive/artigianali		altro:						
	2														
presenza di annessi pertinenziali	<input checked="" type="checkbox"/> SI		NO		numero 5		destinazione								
							garage <input checked="" type="checkbox"/>		loggiati <input checked="" type="checkbox"/>		volumi tecnici <input checked="" type="checkbox"/>		gazebo terroie <input checked="" type="checkbox"/>		altro
tipologia edificio	casa a schiera		casa in linea		abitazione unifamiliare		abitazione plurifamiliare composta da terratetto		abitazione plurifamiliare con accessi autonomi <input checked="" type="checkbox"/>		Altro:				
scala di accesso	esterna				interna all'edificio										
	condominiale		privata <input checked="" type="checkbox"/>		condominiale		privata								
copertura	piana				tetto										
	utilizzabile		non utilizzabile		una falda		due falde <input checked="" type="checkbox"/>		padiglione <input checked="" type="checkbox"/>						
	elementi particolari della copertura:														
id. catastali	foglio		particelle												
previsioni p. s.															
vincoli p.s.															
vincoli	paesaggistico		idrogeologico		rispetto stradale		altro:								
foto (almeno una foto deve evidenziare il rapporto dell'edificio con gli edifici confinanti)										1016					
note (indicare anche l'eventuale presenza di giardini e/o alberature di pregio):															
data rilievo	1-12.05														
tecnico rilevatore	PIERO MUGNAI														
tecnico verifiche cartografiche															

Il dirigente del Servizio V
Arch. Maurizio Silveti

HPIM1016



1985

09

OB-PR 2C	Approfondimento schedatura degli edifici esistenti e degli spazi aperti interni al sistema insediativo
----------	--

scheda n.	172	numero edificio	1985	Via S'ANTONIO	n.c.	18/A									
destinazione di PRG															
superficie da CTR															
stato d'uso	abbandonato		semi-abbandonato		in costruzione o ristrutturazione		utilizzato <input checked="" type="checkbox"/>								
numero piani fuori terra	1	<input checked="" type="checkbox"/>	3	4	5	6	7	8							
uso prevalente (sono possibili più scelte)	residenziale <input checked="" type="checkbox"/>		servizi/direzionale		artigianale		commerciale		produttivo		misto residenziale/ricettivo				
	attività ricreative/ricettive		attività sportive		misto residenziale-artigianale		misto residenziale-commerciale		misto residenziale-produttivo		altro:				
destinazione del piano terra (sono possibili più scelte)	residenziale <input checked="" type="checkbox"/>		commerciale		direzionale		produttivo/artigianale				altro:				
numero unità immobiliari	residenziali		commerciali		direzionali		produttive/artigianali				altro:				
	2														
presenza di annessi pertinenziali	<input checked="" type="checkbox"/> SI		NO		numero		1								
					destinazione		garage		loggiati		volumi tecnici <input checked="" type="checkbox"/>		gazebo tettoie		altro
tipologia edificio	casa a schiera		casa in linea		abitazione unifamiliare		abitazione plurifamiliare composta da terratetto		abitazione plurifamiliare con accessi autonomi		Altro:				
scala di accesso	esterna				interna all'edificio										
	condominiale		<input checked="" type="checkbox"/> privata		condominiale		privata								
copertura	piana				tetto										
	utilizzabile		non utilizzabile		una falda		due falde		padiglione <input checked="" type="checkbox"/>						
	elementi particolari della copertura: N														
id. catastali	foglio		particelle												
previsioni p. s.															
vincoli p.s.															
vincoli	paesaggistico		idrogeologico		rispetto stradale		altro:								
foto (almeno una foto deve evidenziare il rapporto dell'edificio con gli edifici confinanti)												1013			
note (indicare anche l'eventuale presenza di giardini e/o alberature di pregio):	UNITÀ IMMOB. RIDUO TERRORE NON UTILIZZATA														
data rilievo	21.12.05														
tecnico rilevatore	PIERO MUGLI														
tecnico verifiche cartografiche															

Il dirigente del Servizio V
Arch. Maurizio Silvetti

HPIM1013



1986

09

OB-PR 2C	Approfondimento schedatura degli edifici esistenti e degli spazi aperti interni al sistema insediativo
----------	--

scheda n.	186	numero edificio	Via S. ANTONIO n.c. 13												
destinazione di PRG															
superficie da CTR															
stato d'uso	abbandonato		semi-abbandonato		in costruzione o ristrutturazione		utilizzato <input checked="" type="checkbox"/>								
numero piani fuori terra	1	<input checked="" type="checkbox"/> 2	3	4	5	6	7	8							
uso prevalente (sono possibili più scelte)	<input checked="" type="checkbox"/> residenziale		servizi/direzionale		artigianale		commerciale		produttivo		misto residenziale/ricettivo				
	attività ricreative/ricettive		attività sportive		misto residenziale-artigianale		misto residenziale-commerciale		misto residenziale-produttivo		altro:				
destinazione del piano terra (sono possibili più scelte)	<input checked="" type="checkbox"/> residenziale		commerciale		direzionale		produttivo/artigianale		altro:						
numero unità immobiliari	<input checked="" type="checkbox"/> residenziali		commerciali		direzionali		produttive/artigianali		altro:						
	1														
presenza di annessi pertinenziali	<input checked="" type="checkbox"/> SI		NO		numero 2		destinazione								
							garage		<input checked="" type="checkbox"/> loggiati		volumi tecnici		<input checked="" type="checkbox"/> gazebo tettoie		altro
tipologia edificio	casa a schiera		<input checked="" type="checkbox"/> casa in linea		abitazione unifamiliare		abitazione plurifamiliare composta da terratetto		abitazione plurifamiliare con accessi autonomi		Altro:				
scala di accesso	esterna				interna all'edificio										
	condominiale		privata		condominiale		<input checked="" type="checkbox"/> privata								
copertura	piana				tetto										
	utilizzabile		non utilizzabile		una falda		<input checked="" type="checkbox"/> due falde		padiglione						
	elementi particolari della copertura: NO														
id. catastali	<input checked="" type="checkbox"/> foglio		<input checked="" type="checkbox"/> particelle												
previsioni p. s.															
vincoli p.s.															
vincoli	paesaggistico		idrogeologico		rispetto stradale		altro:								
foto (almeno una foto deve evidenziare il rapporto dell'edificio con gli edifici confinanti)										1014					
note (indicare anche l'eventuale presenza di giardini e/o alberature di pregio):															
data rilievo				1/12/05											
tecnico rilevatore				MUGNA. PIER											
tecnico verifiche cartografiche															

Il dirigente del Servizio V
Arch. Maurizio Silveti

HPIM1014



1987

09

OB-PR 2C	Approfondimento schedatura degli edifici esistenti e degli spazi aperti interni al sistema insediativo
----------	--

scheda n.	169	numero edificio	VIA DELLE PADULETE		n.c. SNC		
destinazione di PRG							
superficie da CTR							
stato d'uso	abbandonato <input checked="" type="checkbox"/>		semi-abbandonato		in costruzione o ristrutturazione		utilizzato
numero piani fuori terra	1	<input checked="" type="checkbox"/> 2	3	4	5	6	7 8
uso prevalente (sono possibili più scelte)	residenziale <input checked="" type="checkbox"/>	servizi/direzionale	artigianale	commerciale	produttivo		misto residenziale/ricettivo
	attività ricreative/ricettive	attività sportive	misto residenziale-artigianale	misto residenziale-commerciale	misto residenziale-produttivo		altro:
destinazione del piano terra (sono possibili più scelte)	residenziale <input checked="" type="checkbox"/>	commerciale	direzionale	produttivo/artigianale		altro:	
numero unità immobiliari	residenziali <input checked="" type="checkbox"/>	commerciali	direzionali	produttive/artigianali		altro:	
	2						
presenza di annessi pertinenziali	<input checked="" type="checkbox"/>	NO	numero	destinazione			
				garage	loggiati	volumi tecnici <input checked="" type="checkbox"/>	gazebo tettoie <input checked="" type="checkbox"/>
tipologia edificio	casa a schiera	casa in linea <input checked="" type="checkbox"/>	abitazione unifamiliare	abitazione plurifamiliare composta da terratetto	abitazione plurifamiliare con accessi autonomi		Altro:
	esterna			interna all'edificio			
scala di accesso	condominiale		<input checked="" type="checkbox"/> privata		condominiale		privata
	piana			tetto			
copertura	utilizzabile	non utilizzabile	una falda	due falde <input checked="" type="checkbox"/>		padiglione	
	elementi particolari della copertura: NO						
id. catastali	foglio		particelle				
previsioni p. s.							
vincoli p.s.							
vincoli	paesaggistico	idrogeologico	rispetto stradale		altro:		
foto (almeno una foto deve evidenziare il rapporto dell'edificio con gli edifici confinanti)						S - 924	
note (indicare anche l'eventuale presenza di giardini e/o alberature di pregio):							
data rilievo	21.12.05						
tecnico rilevatore	PIERS MUGUA						
tecnico verifiche cartografiche							

Il dirigente del Servizio V
Arch. Maurizio Silveti

HPIM0924



1988

09

OB-PR 2C	Approfondimento schedatura degli edifici esistenti e degli spazi aperti interni al sistema insediativo
----------	--

scheda n.	175	numero edificio	VIA DELLE PAVULISTE				n.c.	11
destinazione di PRG								
superficie da CTR								
stato d'uso	abbandonato		semi-abbandonato		in costruzione o ristrutturazione		utilizzato	
numero piani fuori terra	1	<input checked="" type="checkbox"/>	3	4	5	6	7	8
uso prevalente (sono possibili più scelte)	residenziale	servizi/direzionale	artigianale	commerciale	produttivo	misto residenziale/riettivo		
	attività ricreative/ricettive	attività sportive	misto residenziale-artigianale	misto residenziale-commerciale	misto residenziale-produttivo	altro:		
destinazione del piano terra (sono possibili più scelte)	residenziale	commerciale	direzionale	produttivo/artigianale		altro:		
numero unità immobiliari	residenziali	commerciali	direzionali	produttive/artigianali		altro:		
	1							
presenza di annessi pertinenziali	SI	<input checked="" type="checkbox"/>	destinazione					
		numero	garage	loggiati	volumi tecnici	gazebo tettoie	altro	
tipologia edificio	casa a schiera	casa in linea	abitazione unifamiliare	abitazione plurifamiliare composta da terratetto	abitazione plurifamiliare con accessi autonomi	Altro:		
scala di accesso	esterna			interna all'edificio				
	condominiale		privata	condominiale		<input checked="" type="checkbox"/> privata		
copertura	piana			tetto				
	utilizzabile	non utilizzabile	una falda	due falde <input checked="" type="checkbox"/>		padiglione		
	elementi particolari della copertura: NO							
id. catastali	foglio		particelle					
previsioni p. s.								
vincoli p.s.								
vincoli	paesaggistico	idrogeologico	rispetto stradale		altro:			
foto (almeno una foto deve evidenziare il rapporto dell'edificio con gli edifici confinanti)							923	
note (indicare anche l'eventuale presenza di giardini e/o alberature di pregio):								
data rilievo	2-3-06							
tecnico rilevatore	PIEROMONDO							
tecnico verifiche cartografiche								

Il dirigente del Servizio V
Arch. Maurizio Silveti

HPIM0928



1990

09

OB-PR 2C		Approfondimento schedatura degli edifici esistenti e degli spazi aperti interni al sistema insediativo									
scheda n.	183	numero edificio	VIA DEL CASSERO				n.c.		12		
destinazione di PRG											
superficie da CTR											
stato d'uso	abbandonato		semi-abbandonato		in costruzione o ristrutturazione		utilizzato				
numero piani fuori terra	1	2	3	4	5	6	7	8			
uso prevalente (sono possibili più scelte)	residenziale		servizi/direzionale		artigianale		commerciale		produttivo	misto residenziale/ricettivo	
	attività ricreative/ricettive		attività sportive		misto residenziale-artigianale		misto residenziale-commerciale		misto residenziale-produttivo		altro:
destinazione del piano terra (sono possibili più scelte)	residenziale		commerciale		direzionale		produttivo/artigianale		altro:		
numero unità immobiliari	residenziali		commerciali		direzionali		produttive/artigianali		altro:		
	3										
presenza di annessi pertinenziali	<input checked="" type="checkbox"/> SI		NO		numero 3		destinazione				
							garage	loggiati	volumi tecnici	gazebo tettoie	altro
tipologia edificio	casa a schiera		casa in linea		abitazione unifamiliare		abitazione plurifamiliare composta da terratetto		abitazione plurifamiliare con accessi autonomi		Altro:
scala di accesso	esterna				interna all'edificio						
	condominiale		privata		condominiale		privata				
copertura	piana				tetto						
	utilizzabile		non utilizzabile		una falda		due falde		padiglione		
elementi particolari della copertura:											
id. catastali	foglio				particelle						
previsioni p. s.											
vincoli p.s.											
vincoli	paesaggistico		idrogeologico		rispetto stradale		altro:				
foto (almeno una foto deve evidenziare il rapporto dell'edificio con gli edifici confinanti)								10/7			
note (indicare anche l'eventuale presenza di giardini e/o alberature di pregio):											
data rilievo	04/01/06										
tecnico rilevatore	PIERO MUGGI										
tecnico verifiche cartografiche											

Il dirigente del Servizio V
Arch. Maurizio Silveti

HPIM1027



1992

09

OB-PR 2C Approfondimento schedatura degli edifici esistenti e degli spazi aperti interni al sistema insediativo

scheda n.	18A	numero edificio	VIA DEL OSSERO		n.c.	18A									
destinazione di PRG															
superficie da CTR															
stato d'uso	abbandonato		semi-abbandonato		in costruzione o ristrutturazione		utilizzato <input checked="" type="checkbox"/>								
numero piani fuori terra	1	<input checked="" type="checkbox"/> 2	3	4	5	6	7	8							
uso prevalente (sono possibili più scelte)	<input checked="" type="checkbox"/> residenziale		servizi/direzionale		artigianale		commerciale		produttivo		misto residenziale/ricettivo				
	attività ricreative/ricettive		attività sportive		misto residenziale-artigianale		misto residenziale-commerciale		misto residenziale-produttivo		altro:				
destinazione del piano terra (sono possibili più scelte)	<input checked="" type="checkbox"/> residenziale		commerciale		direzionale		produttivo/artigianale		altro:						
numero unità immobiliari	<input checked="" type="checkbox"/> residenziali		commerciali		direzionali		produttive/artigianali		altro:						
	2														
presenza di annessi pertinenziali	<input checked="" type="checkbox"/> SÌ		NO		numero 5		destinazione								
							garage		<input checked="" type="checkbox"/> loggiati		volumi tecnici		<input checked="" type="checkbox"/> gazebo terrazze		* RINVESTIMENTI altro
tipologia edificio	casa a schiera		casa in linea		abitazione unifamiliare		abitazione plurifamiliare composta da terratetto		abitazione plurifamiliare con accessi autonomi		Altro:				
scala di accesso	esterna				interna all'edificio										
	condominiale		privata <input checked="" type="checkbox"/>		condominiale		privata								
copertura	piana				tetto										
	utilizzabile		non utilizzabile		una falda		due falde <input checked="" type="checkbox"/>		padiglione						
	elementi particolari della copertura:														
id. catastali	foglio				particelle										
previsioni p. s.															
vincoli p.s.															
vincoli	paesaggistico		idrogeologico		rispetto stradale		altro:								
foto (almeno una foto deve evidenziare il rapporto dell'edificio con gli edifici confinanti)												102P-			
note (indicare anche l'eventuale presenza di giardini e/o alberature di pregio):	X TRATTORE DI VECCHIO FABBR. SOTTO IN PRECISE CONDIZIONI														
data rilievo	04/01/06														
tecnico rilevatore	PIERO MINGNA														
tecnico verifiche cartografiche															

 Il dirigente del Servizio V
 Arch. Maurizio Silveti

HPIM1029



1994

09

OB-PR 2C	Approfondimento schedatura degli edifici esistenti e degli spazi aperti interni al sistema insediativo
----------	--

scheda n.	121	numero edificio	VIA DEL CASSERO	n.c.	16			
destinazione di PRG								
superficie da CTR								
stato d'uso	abbandonato		semi-abbandonato		in costruzione o ristrutturazione	utilizzato <input checked="" type="checkbox"/>		
numero piani fuori terra	1	<input checked="" type="checkbox"/> 2	3	4	5	6	7	8
uso prevalente (sono possibili più scelte)	residenziale <input checked="" type="checkbox"/>	servizi/direzionale	artigianale	commerciale	produttivo	misto residenziale/ricettivo		
	attività ricreative/ricettive	attività sportive	misto residenziale-artigianale	misto residenziale-commerciale	misto residenziale-produttivo	altro:		
destinazione del piano terra (sono possibili più scelte)	residenziale <input checked="" type="checkbox"/>	commerciale	direzionale	produttivo/artigianale		altro:		
numero unità immobiliari	residenziali	commerciali	direzionali	produttive/artigianali		altro:		
	2							
presenza di annessi pertinenziali	<input checked="" type="checkbox"/> SI	<input type="checkbox"/> NO	numero 4	destinazione				
				<input checked="" type="checkbox"/> garage	loggiati	volumi tecnici	gazebo <input checked="" type="checkbox"/> tettoie	altro
tipologia edificio	casa a schiera	casa in linea	abitazione unifamiliare	abitazione plurifamiliare composta da terratetto <input checked="" type="checkbox"/>	abitazione plurifamiliare con accessi autonomi	Altro:		
scala di accesso	esterna			interna all'edificio				
	condominiale	privata <input checked="" type="checkbox"/>		condominiale	privata			
copertura	piana		tetto					
	utilizzabile	non utilizzabile	una falda	due falde <input checked="" type="checkbox"/>		padiglione		
elementi particolari della copertura:								
id. catastali	foglio		particelle					
previsioni p. s.								
vincoli p.s.								
vincoli	paesaggistico	idrogeologico	rispetto stradale	altro:				
foto (almeno una foto deve evidenziare il rapporto dell'edificio con gli edifici confinanti)						1028		
note (indicare anche l'eventuale presenza di giardini e/o alberature di pregio):								
data rilievo	04/01/06							
tecnico rilevatore	PIERO MIGNAI							
tecnico verifiche cartografiche								

Il dirigente del Servizio V
Arch. Maurizio Silveti

HPIM1028



1995

09

OB-PR 2C Approfondimento schedatura degli edifici esistenti e degli spazi aperti interni al sistema insediativo

scheda n.	132	numero edificio	1995	VIA DEL USIGNO	n.c.	13		
destinazione di PRG								
superficie da CTR								
stato d'uso	abbandonato <input checked="" type="checkbox"/>	semi-abbandonato	in costruzione o ristrutturazione			utilizzato <input checked="" type="checkbox"/>		
numero piani fuori terra	<input checked="" type="checkbox"/> 1	2	3	4	5	6	7	8
uso prevalente (sono possibili più scelte)	residenziale	servizi/direzionale	artigianale	commerciale	produttivo	misto residenziale/ricettivo		
	attività ricreative/ricettive	attività sportive	misto residenziale-artigianale	misto residenziale-commerciale	misto residenziale-produttivo	altro:		
destinazione del piano terra (sono possibili più scelte)	residenziale	commerciale	direzionale	produttivo/artigianale		altro:		
numero unità immobiliari	residenziali	commerciali	direzionali	produttive/artigianali		altro:		
	1							
presenza di annessi pertinenziali	<input checked="" type="checkbox"/> SI	NO	numero 3	destinazione				
				garage	loggiati	volumi tecnici	gazebo tettoie <input checked="" type="checkbox"/>	altro B.S. X USIGNO
tipologia edificio	casa a schiera	casa in linea	abitazione unifamiliare	abitazione plurifamiliare composta da terratetto	abitazione plurifamiliare con accessi autonomi	Altro:		
scala di accesso	esterna			interna all'edificio				
	condominiale		privata	condominiale		privata		
copertura	piana			tetto				
	utilizzabile	non utilizzabile	una falda	due falde <input checked="" type="checkbox"/>	padiglione			
elementi particolari della copertura:								
id. catastali	foglio		particelle					
previsioni p. s.								
vincoli p.s.								
vincoli	paesaggistico	idrogeologico	rispetto stradale	altro:				
foto (almeno una foto deve evidenziare il rapporto dell'edificio con gli edifici confinanti)						1030		
note (indicare anche l'eventuale presenza di giardini e/o alberature di pregio):								
data rilievo	04/01/06							
tecnico rilevatore	PIERO MENGONI							
tecnico verifiche cartografiche								

 Il dirigente del Servizio V
 Arch. Maurizio Silvetti

HPIM1030



1996

09

OB-PR 2C

Approfondimento schedatura degli edifici esistenti e degli spazi aperti interni al sistema insediativo

scheda n.	117	numero edificio	1996		VIA DEL OSSERO			n.c. 28				
destinazione di PRG												
superficie da CTR												
stato d'uso	abbandonato		semi-abbandonato		in costruzione o ristrutturazione		utilizzato <input checked="" type="checkbox"/>					
numero piani fuori terra	1	<input checked="" type="checkbox"/> 2	3	4	5	6	7	8				
uso prevalente (sono possibili più scelte)	<input checked="" type="checkbox"/> residenziale		servizi/direzionale		artigianale		commerciale		produttivo		misto residenziale/ricettivo	
	attività ricreative/ricettive		attività sportive		misto residenziale-artigianale		misto residenziale-commerciale		misto residenziale-produttivo		altro:	
destinazione del piano terra (sono possibili più scelte)	<input checked="" type="checkbox"/> residenziale		commerciale		direzionale		produttivo/artigianale		altro:			
numero unità immobiliari	residenziali		commerciali		direzionali		produttive/artigianali		altro:			
	<input checked="" type="checkbox"/> 1											
presenza di annessi pertinenziali	<input checked="" type="checkbox"/> SI		NO		numero 3							
					garage		loggiati		volanti tecnici <input checked="" type="checkbox"/>		gazebo tettoie <input checked="" type="checkbox"/>	
tipologia edificio	casa a schiera		casa in linea		<input checked="" type="checkbox"/> abitazione unifamiliare		abitazione plurifamiliare composta da terratetto		abitazione plurifamiliare con accessi autonomi		Altro:	
scala di accesso	esterna				interna all'edificio							
	condominiale		privata		condominiale		<input checked="" type="checkbox"/> privata					
copertura	piana				tetto							
	utilizzabile		non utilizzabile		una falda		<input checked="" type="checkbox"/> due falde		padiglione			
	elementi particolari della copertura:											
id. catastali	foglio		particelle									
previsioni p. s.												
vincoli p. s.												
vincoli	paesaggistico		idrogeologico		rispetto stradale		altro:					
foto (almeno una foto deve evidenziare il rapporto dell'edificio con gli edifici confinanti)									933			
note (indicare anche l'eventuale presenza di giardini e/o alberature di pregio):												
data rilievo	4/11/06											
tecnico rilevatore	PIERO MIGNANI											
tecnico verifiche cartografiche												

Il dirigente del Servizio V
Arch. Maurizio Silvetti

HPIM0933



1997

09

OB-PR 2C	Approfondimento schedatura degli edifici esistenti e degli spazi aperti interni al sistema insediativo
----------	--

scheda n.	130	numero edificio	VIA DEL CASSERO		n.c.	5						
destinazione di PRG												
superficie da CTR												
stato d'uso	abbandonato		semi-abbandonato		in costruzione o ristrutturazione		utilizzato <input checked="" type="checkbox"/>					
numero piani fuori terra	1	2	<input checked="" type="checkbox"/> 3	4	5	6	7	8				
uso prevalente (sono possibili più scelte)	residenziale		servizi/direzionale		artigianale		commerciale		produttivo		misto residenziale/ricettivo	
	attività ricreative/ricettive		attività sportive		misto residenziale-artigianale		misto residenziale-commerciale		misto residenziale-produttivo		altro:	
destinazione del piano terra (sono possibili più scelte)	residenziale		commerciale		direzionale		produttivo/artigianale		altro:			
numero unità immobiliari	residenziali		commerciali		direzionali		produttive/artigianali		altro:			
	12											
presenza di annessi pertinenziali	SI	NO	numero		destinazione							
					garage	loggiati	volumi tecnici	gazebo tettoie	altro			
tipologia edificio	casa a schiera		casa in linea		abitazione unifamiliare		abitazione plurifamiliare composta da terrateffitto		abitazione plurifamiliare con accessi autonomi		Altro:	
scala di accesso	esterna <input checked="" type="checkbox"/>				interna all'edificio							
	condominiale		privata		condominiale		privata					
copertura	piana				tetto							
	utilizzabile		non utilizzabile		una falda		due falde CONTROPOSITE		padiglione			
elementi particolari della copertura: NO												
id. catastali	foglio		particelle									
previsioni p. s.												
vincoli p.s.												
vincoli	paesaggistico		idrogeologico		rispetto stradale		altro:					
foto (almeno una foto deve evidenziare il rapporto dell'edificio con gli edifici confinanti)										931		
note (indicare anche l'eventuale presenza di giardini e/o alberature di pregio):												
data rilievo			04/01/06									
tecnico rilevatore			PIERO TUGNA									
tecnico verifiche cartografiche												

Il dirigente del Servizio V
Arch. Maurizio Silvetti

HPIM0931



1998

U9

OB-PR 2C	Approfondimento schedatura degli edifici esistenti e degli spazi aperti interni al sistema insediativo
----------	--

scheda n.	185	numero edificio	Via DEL OSSERO				n.c.		
destinazione di PRG									
superficie da CTR									
stato d'uso	abbandonato		semi-abbandonato		in costruzione o ristrutturazione		utilizzato <input checked="" type="checkbox"/>		
numero piani fuori terra	1	2	<input checked="" type="checkbox"/> 3	4	5	6	7	8	
uso prevalente (sono possibili più scelte)	<input checked="" type="checkbox"/> residenziale	servizi/direzionale		artigianale	commerciale	produttivo		misto residenziale/ricettivo	
	attività ricreative/ricettive	attività sportive		misto residenziale-artigianale	misto residenziale-commerciale	misto residenziale-produttivo		altro:	
destinazione del piano terra (sono possibili più scelte)	<input checked="" type="checkbox"/> residenziale	commerciale		direzionale	produttivo/artigianale		altro:		
numero unità immobiliari	<input checked="" type="checkbox"/> residenziali	commerciali		direzionali	produttive/artigianali		altro:		
	1								
presenza di annessi pertinenziali	<input checked="" type="checkbox"/> SI	NO	numero 1		destinazione				
					garage	loggiati	volumi tecnici	gazebo tettoie <input checked="" type="checkbox"/>	altro
tipologia edificio	casa a schiera	<input checked="" type="checkbox"/> casa in linea		abitazione unifamiliare	abitazione plurifamiliare composta da terratetto	abitazione plurifamiliare con accessi autonomi		Altro:	
scala di accesso	esterna				interna all'edificio				
	condominiale		privata		condominiale		<input checked="" type="checkbox"/> privata		
copertura	piana			tetto					
	utilizzabile		non utilizzabile		una falda		due falde <input checked="" type="checkbox"/>		padiglione
	elementi particolari della copertura:								
id. catastali	foglio		particelle						
previsioni p. s.									
vincoli p.s.									
vincoli	paesaggistico		idrogeologico		rispetto stradale		altro:		
foto (almeno una foto deve evidenziare il rapporto dell'edificio con gli edifici confinanti)							1031		
note (indicare anche l'eventuale presenza di giardini e/o alberature di pregio):									
data rilievo			04/01/06						
tecnico rilevatore			PIERO MIGNA						
tecnico verifiche cartografiche									

Il dirigente del Servizio V
Arch. Maurizio Silveti

HPIM1031



1999 - 1718

09

OB-PR 2C		Approfondimento schedatura degli edifici esistenti e degli spazi aperti interni al sistema insediativo						
scheda n.	136	numero edificio	VIA DEL OSSERO			n.c.	13/B	
destinazione di PRG								
superficie da CTR								
stato d'uso	abbandonato		semi-abbandonato		in costruzione o ristrutturazione		utilizzato <input checked="" type="checkbox"/>	
numero piani fuori terra	1	<input checked="" type="checkbox"/>	3	4	5	6	7	8
uso prevalente (sono possibili più scelte)	residenziale <input checked="" type="checkbox"/>	servizi/direzionale	artigianale	commerciale	produttivo	misto residenziale/ricettivo		
	attività ricreative/ricettive	attività sportive	misto residenziale-artigianale	misto residenziale-commerciale	misto residenziale-produttivo	altro:		
destinazione del piano terra (sono possibili più scelte)	residenziale <input checked="" type="checkbox"/>	commerciale	direzionale	produttivo/artigianale		altro:		
numero unità immobiliari	residenziali <input checked="" type="checkbox"/>	commerciali	direzionali	produttive/artigianali		altro:		
	1							
presenza di annessi pertinenziali	<input checked="" type="checkbox"/> SI	<input type="checkbox"/> NO	numero	destinazione				
			1	garage	loggiati	volumi tecnici <input checked="" type="checkbox"/>	gazebo tettoie	altro
tipologia edificio	casa a schiera	casa in linea	abitazione unifamiliare <input checked="" type="checkbox"/>	abitazione plurifamiliare composta da terratetto	abitazione plurifamiliare con accessi autonomi	Altro:		
scala di accesso	esterna			interna all'edificio				
	condominiale		privata	condominiale		privata <input checked="" type="checkbox"/>		
copertura	piana		tetto					
	utilizzabile	non utilizzabile	una falda	due falde <input checked="" type="checkbox"/>		padiglione		
elementi particolari della copertura:								
id. catastali	foglio		particelle					
previsioni p. s.								
vincoli p.s.								
vincoli	paesaggistico	idrogeologico	rispetto stradale		altro:			
foto (almeno una foto deve evidenziare il rapporto dell'edificio con gli edifici confinanti)						1036		
note (indicare anche l'eventuale presenza di giardini e/o alberature di pregio):								
data rilievo	04/01/06							
tecnico rilevatore	PIERO MIGNA							
tecnico verifiche cartografiche								

Il dirigente del Servizio V
Arch. Maurizio Silveti

HPIM1036



2000

09

OB-PR 2C

Approfondimento schedatura degli edifici esistenti e degli spazi aperti interni al sistema insediativo

scheda n.	187	numero edificio	VIA DEL COSSERO		n.c. 13/c			
destinazione di PRG								
superficie da CTR								
stato d'uso	abbandonato		semi-abbandonato		in costruzione o ristrutturazione		utilizzato	
numero piani fuori terra	1	2	3	4	5	6	7	
uso prevalente (sono possibili più scelte)	residenziale	servizi/direzionale	artigianale		commerciale	produttivo		misto residenziale/riettivo
	attività ricreative/ricettive	attività sportive	misto residenziale-artigianale		misto residenziale-commerciale	misto residenziale-produttivo		altro:
destinazione del piano terra (sono possibili più scelte)	residenziale	commerciale	direzionale		produttivo/artigianale		altro:	
numero unità immobiliari	residenziali	commerciali	direzionali		produttive/artigianali		altro:	
	2							
presenza di annessi pertinenziali	<input checked="" type="checkbox"/> SI	<input type="checkbox"/> NO	numero 2		destinazione			
			garage	loggiati	volumi tecnici	gazebo tettoie	altro	
tipologia edificio	casa a schiera	casa in linea	abitazione unifamiliare		abitazione plurifamiliare composta da terratetto	abitazione plurifamiliare con accessi autonomi		Altro:
scala di accesso	esterna				interna all'edificio			
	condominiale		privata		condominiale		privata	
copertura	piana			tetto				
	utilizzabile	non utilizzabile	una falda		due falde		padiglione	
elementi particolari della copertura:								
id. catastali	foglio		particelle					
previsioni p. s.								
vincoli p.s.								
vincoli	paesaggistico	idrogeologico	rispetto stradale		altro:			
foto (almeno una foto deve evidenziare il rapporto dell'edificio con gli edifici confinanti)							1035	
note (indicare anche l'eventuale presenza di giardini e/o alberature di pregio): IL TERZO È UNO MONTANO CHE OCCUPA IL 50% DELLA SUPERFICIE DELL'EDIFICIO								
data rilievo	04/01/06							
tecnico rilevatore	PIERO MONTA							
tecnico verifiche cartografiche								

Il dirigente del Servizio V
Arch. Maurizio Silveti

HPIM1035



2001

09

OB-PR 2C Approfondimento schedatura degli edifici esistenti e degli spazi aperti interni al sistema insediativo

scheda n.	179	numero edificio	2001		Via DEL CASSERO		n.c. 15	
destinazione di PRG								
superficie da CTR								
stato d'uso	abbandonato		semi-abbandonato		in costruzione o ristrutturazione		utilizzato	
numero piani fuori terra	1	2	3	4	5	6	7	8
uso prevalente (sono possibili più scelte)	residenziale	servizi/direzionale	artigianale	commerciale	produttivo	misto residenziale/ricettivo		
	attività ricreative/ricettive	attività sportive	misto residenziale-artigianale	misto residenziale-commerciale	misto residenziale-produttivo	altro: AGRICOLA		
destinazione del piano terra (sono possibili più scelte)	residenziale	commerciale	direzionale	produttivo/artigianale		altro: ABITAZIONE STALLA		
numero unità immobiliari	residenziali	commerciali	direzionali	produttive/artigianali		altro: AGRICOLA		
						1		
presenza di annessi pertinenziali	SI	NO	numero 2	destinazione				
				garage	loggiati	volumi tecnici	gazebo	tettoie
tipologia edificio	casa a schiera	casa in linea	abitazione unifamiliare	abitazione plurifamiliare composta da terratetto	abitazione plurifamiliare con accessi autonomi	Altro: FABBRICATO AGRICOLA		
scala di accesso	esterna			interna all'edificio				
	condominiale		privata	condominiale		privata		
copertura	piana		tetto					
	utilizzabile	non utilizzabile	una falda	due falde		padiglione		
	elementi particolari della copertura: NESSUNO							
id. catastali	foglio		particelle					
previsioni p. s.								
vincoli p.s.								
vincoli	paesaggistico	idrogeologico	rispetto stradale	altro:				
foto (almeno una foto deve evidenziare il rapporto dell'edificio con gli edifici confinanti)							SI - 932	
note (indicare anche l'eventuale presenza di giardini e/o alberature di pregio):								
data rilievo			23.02.06					
tecnico rilevatore			PIERO MUGNOLI					
tecnico verifiche cartografiche								

Il dirigente del Servizio V
Arch. Maurizio Silvetti

HPIM0932



2002

09

OB-PR 2C		Approfondimento schedatura degli edifici esistenti e degli spazi aperti interni al sistema insediativo													
scheda n.	30	numero edificio	VIA DEL GAUL		n.c. 35-35A										
destinazione di PRG															
superficie da CTR															
stato d'uso	abbandonato		semi-abbandonato		in costruzione o ristrutturazione		utilizzato <input checked="" type="checkbox"/>								
numero piani fuori terra	1	<input checked="" type="checkbox"/> 2	3	4	5	6	7	8							
uso prevalente (sono possibili più scelte)	<input checked="" type="checkbox"/> residenziale		servizi/direzionale		artigianale		commerciale		produttivo		misto residenziale/ricettivo				
	attività ricreative/ricettive		attività sportive		misto residenziale-artigianale		misto residenziale-commerciale		misto residenziale-produttivo		altro:				
destinazione del piano terra (sono possibili più scelte)	<input checked="" type="checkbox"/> residenziale		commerciale		direzionale		produttivo/artigianale		altro:						
numero unità immobiliari	<input checked="" type="checkbox"/> residenziali		commerciali		direzionali		produttive/artigianali		altro:						
	2														
presenza di annessi pertinenziali	<input checked="" type="checkbox"/> SÌ		NO		numero 1		destinazione								
							<input checked="" type="checkbox"/> garage		loggiati		volumi tecnici		gazebo tettoie		altro
tipologia edificio	casa a schiera		casa in linea		abitazione unifamiliare		abitazione plurifamiliare composta da terratetto		abitazione plurifamiliare con accessi autonomi		Altro:				
scala di accesso	esterna <input checked="" type="checkbox"/>				interna all'edificio										
	condominiale		<input checked="" type="checkbox"/> privata		condominiale		privata								
copertura	piana				tetto <input checked="" type="checkbox"/>										
	utilizzabile		non utilizzabile		una falda		due falde <input checked="" type="checkbox"/>		padiglione						
elementi particolari della copertura: NESTRO															
id. catastali	foglio		particelle												
previsioni p. s.															
vincoli p.s.															
vincoli	paesaggistico		idrogeologico		rispetto stradale		altro:								
foto (almeno una foto deve evidenziare il rapporto dell'edificio con gli edifici confinanti)												S/ - 0843			
note (indicare anche l'eventuale presenza di giardini e/o alberature di pregio):												Nessuno			
data rilievo				19-10-05											
tecnico rilevatore				PIERO AUGUSTI											
tecnico verifiche cartografiche															

Il dirigente del Servizio V
Arch. Maurizio Silvetti

HPIM0843



2003

09

OB-PR 2C Approfondimento schedatura degli edifici esistenti e degli spazi aperti interni al sistema insediativo

scheda n.	32	numero edificio	Via DEL GALLO	n.c.	37-3P								
destinazione di PRG													
superficie da CTR													
stato d'uso	abbandonato		semi-abbandonato		in costruzione o ristrutturazione	utilizzato <input checked="" type="checkbox"/>							
numero piani fuori terra	1	<input checked="" type="checkbox"/> 2	3	4	5	6	7	8					
uso prevalente (sono possibili più scelte)	residenziale <input checked="" type="checkbox"/>		servizi/direzionale		artigianale		commerciale		produttivo		misto residenziale/ricettivo		
	attività ricreative/ricettive		attività sportive		misto residenziale-artigianale		misto residenziale-commerciale		misto residenziale-produttivo		altro:		
destinazione del piano terra (sono possibili più scelte)	residenziale <input checked="" type="checkbox"/>		commerciale		direzionale		produttivo/artigianale		altro:				
numero unità immobiliari	residenziali <input checked="" type="checkbox"/>		commerciali		direzionali		produttive/artigianali		altro:				
	2												
presenza di annessi pertinenziali	<input checked="" type="checkbox"/> NO		numero 3		destinazione								
	<input checked="" type="checkbox"/>				garage <input checked="" type="checkbox"/>		loggiati		volumi tecnici <input checked="" type="checkbox"/>		gazebo tettoie		altro
tipologia edificio	casa a schiera		casa in linea		abitazione unifamiliare		abitazione plurifamiliare composta da terratetto <input checked="" type="checkbox"/>		abitazione plurifamiliare con accessi autonomi		Altro:		
scala di accesso	esterna				interna all'edificio <input checked="" type="checkbox"/>								
	condominiale		privata		condominiale		<input checked="" type="checkbox"/> privata						
copertura	piana				tetto <input checked="" type="checkbox"/>								
	utilizzabile		non utilizzabile		una falda		due falde		padiglione <input checked="" type="checkbox"/>				
elementi particolari della copertura: <i>Nonuna</i>													
id. catastali	foglio		particelle										
previsioni p. s.													
vincoli p.s.													
vincoli	paesaggistico		idrogeologico		rispetto stradale		altro:						
foto (almeno una foto deve evidenziare il rapporto dell'edificio con gli edifici confinanti) <i>SI 0845</i>													
note (indicare anche l'eventuale presenza di giardini e/o alberature di pregio): <i>Nonuna</i>													
data rilievo	<i>19-10-05</i>												
tecnico rilevatore	<i>Piero TUCCHIA</i>												
tecnico verifiche cartografiche													

Il dirigente del Servizio V
Arch. Maurizio Silvetti

HPIM0845



2005

09

OB-PR 2C Approfondimento schedatura degli edifici esistenti e degli spazi aperti interni al sistema insediativo

scheda n.	33	numero edificio	Via DEL CAPO	n.c.	41		
destinazione di PRG							
superficie da CTR							
stato d'uso	abbandonato		semi-abbandonato		in costruzione o ristrutturazione		
numero piani fuori terra	1	<input checked="" type="checkbox"/>	3	4	5		
uso prevalente (sono possibili più scelte)	residenziale <input checked="" type="checkbox"/>		servizi/direzionale	artigianale	commerciale	produttivo	misto residenziale/ricettivo
	attività ricreative/ricettive		attività sportive	misto residenziale-artigianale	misto residenziale-commerciale	misto residenziale-produttivo	altro:
destinazione del piano terra (sono possibili più scelte)	residenziale <input checked="" type="checkbox"/>		commerciale	direzionale	produttivo/artigianale		altro:
numero unità immobiliari	residenziali <input checked="" type="checkbox"/>		commerciali	direzionali	produttive/artigianali		altro:
	1						
presenza di annessi pertinenziali	<input checked="" type="checkbox"/>	NO	numero				
	<input checked="" type="checkbox"/>		garage <input checked="" type="checkbox"/>	loggiati	volumi tecnici	gazebo tettoie	altro
tipologia edificio	casa a schiera		casa in linea	abitazione unifamiliare <input checked="" type="checkbox"/>	abitazione plurifamiliare composta da terratetto	abitazione plurifamiliare con accessi autonomi	Altro:
	esterna			interna all'edificio <input checked="" type="checkbox"/>			
scala di accesso	condominiale		privata		condominiale		<input checked="" type="checkbox"/> privata
	piana			tetto <input checked="" type="checkbox"/>			
copertura	utilizzabile		non utilizzabile		una falda		due falde
							padiglione <input checked="" type="checkbox"/>
id. catastali	foglio N. 1111 particelle						
previsioni p. s.							
vincoli p.s.							
vincoli	paesaggistico		idrogeologico	rispetto stradale		altro:	
foto (almeno una foto deve evidenziare il rapporto dell'edificio con gli edifici confinanti)						S - 0846	
note (indicare anche l'eventuale presenza di giardini e/o alberature di pregio):	Presenza di giardino Ben tenuto						
data rilievo	19-10-05						
tecnico rilevatore	PIERO RUGGNI						
tecnico verifiche cartografiche							

 Il dirigente del Servizio V
 Arch. Maurizio Silvetti

HPIM0846



2006

09

OB-PR 2C	Approfondimento schedatura degli edifici esistenti e degli spazi aperti interni al sistema insediativo
----------	--

scheda n.	34	numero edificio	Via DEL COLLO		n.c. 76-ES			
destinazione di PRG								
superficie da CTR								
stato d'uso	abbandonato		semi-abbandonato		in costruzione o ristrutturazione		utilizzato <input checked="" type="checkbox"/>	
numero piani fuori terra	1	<input checked="" type="checkbox"/> 2	3	4	5	6	7	8
uso prevalente (sono possibili più scelte)	residenziale <input checked="" type="checkbox"/>	servizi/direzionale	artigianale	commerciale	produttivo	misto residenziale/ricettivo		
	attività ricreative/ricettive	attività sportive	misto residenziale-artigianale	misto residenziale-commerciale	misto residenziale-produttivo	altro:		
destinazione del piano terra (sono possibili più scelte)	residenziale <input checked="" type="checkbox"/>	commerciale	direzionale	produttivo/artigianale		altro:		
numero unità immobiliari	residenziali	commerciali	direzionali	produttive/artigianali		altro:		
	2							
presenza di annessi pertinenziali	<input checked="" type="checkbox"/> NO	numero 3	destinazione					
			garage <input checked="" type="checkbox"/>	loggiati	volumi tecnici	gazebo tettoie	altro	
tipologia edificio	casa a schiera	casa in linea	abitazione unifamiliare	abitazione plurifamiliare composta da terratetto <input checked="" type="checkbox"/>	abitazione plurifamiliare con accessi autonomi	Altro:		
scala di accesso	esterna <input checked="" type="checkbox"/>			interna all'edificio				
	condominiale	privata <input checked="" type="checkbox"/>		condominiale	privata			
copertura	piana			tetto <input checked="" type="checkbox"/>				
	utilizzabile	non utilizzabile	una falda	due falde <input checked="" type="checkbox"/>		padiglione		
	elementi particolari della copertura: NESSUNO							
id. catastali	foglio		particelle					
previsioni p. s.								
vincoli p. s.								
vincoli	paesaggistico	idrogeologico	rispetto stradale		altro:			
foto (almeno una foto deve evidenziare il rapporto dell'edificio con gli edifici confinanti)							15, - 0847	
note (indicare anche l'eventuale presenza di giardini e/o alberature di pregio):	Piccolo giardino							
data rilievo	19-10-85							
tecnico rilevatore	PISNO MUCOLI							
tecnico verifiche cartografiche								

Il dirigente del Servizio V
Arch. Maurizio Silvetti

HPIM0847



2007

09

OB-PR 2C	Approfondimento schedatura degli edifici esistenti e degli spazi aperti interni al sistema insediativo
----------	--

scheda n.	36	numero edificio	Via DEL CARL	n.c.	90/B		
destinazione di PRG							
superficie da CTR							
stato d'uso	abbandonato		semi-abbandonato		in costruzione o ristrutturazione		
numero piani fuori terra	1	2	3	4	5		
uso prevalente (sono possibili più scelte)	residenziale <input checked="" type="checkbox"/>	servizi/direzionale	artigianale	commerciale	produttivo	misto residenziale/ricettivo	
	attività ricreative/ricettive	attività sportive	misto residenziale-artigianale	misto residenziale-commerciale	misto residenziale-produttivo	altro:	
destinazione del piano terra (sono possibili più scelte)	residenziale <input checked="" type="checkbox"/>	commerciale	direzionale	produttivo/artigianale		altro:	
numero unità immobiliari	residenziali <input checked="" type="checkbox"/>	commerciali	direzionali	produttive/artigianali		altro:	
	1						
presenza di annessi pertinenziali	<input checked="" type="checkbox"/>	<input checked="" type="checkbox"/>	numero 1	destinazione			
				garage <input checked="" type="checkbox"/>	loggiati	volumi tecnici	gazebo tettoie
tipologia edificio	casa a schiera	casa in linea <input checked="" type="checkbox"/>	abitazione unifamiliare	abitazione plurifamiliare composta da terratetto	abitazione plurifamiliare con accessi autonomi	Altro:	
scala di accesso	esterna			interna all'edificio <input checked="" type="checkbox"/>			
	condominiale	privata		condominiale	privata <input checked="" type="checkbox"/>		
copertura	piana			tetto <input checked="" type="checkbox"/>			
	utilizzabile	non utilizzabile	una falda	due falde <input checked="" type="checkbox"/>	padiglione		
id. catastali	foglio					particelle	
previsioni p. s.							
vincoli p.s.							
vincoli	paesaggistico	idrogeologico	rispetto stradale		altro:		
foto (almeno una foto deve evidenziare il rapporto dell'edificio con gli edifici confinanti)						Sy - 0849	
note (indicare anche l'eventuale presenza di giardini e/o alberature di pregio):	Nomin						
data rilievo	19-10-05						
tecnico rilevatore	PIERO TUCCHETTI						
tecnico verifiche cartografiche							

Il dirigente del Servizio V
Arch. Maurizio Silveti

HPIM0849



2009
1746

09

OB-PR 2C

Approfondimento schedatura degli edifici esistenti e degli spazi aperti interni al sistema insediativo

scheda n.	43		numero edificio	Via DEL GALLO		n.c. 88						
destinazione di PRG	residenziale											
superficie da CTR	residenziale											
stato d'uso	abbandonato		semi-abbandonato		in costruzione o ristrutturazione		utilizzato <input checked="" type="checkbox"/>					
numero piani fuori terra	1	<input checked="" type="checkbox"/> 2	3	4	5	6	7	8				
uso prevalente (sono possibili più scelte)	residenziale <input checked="" type="checkbox"/>		servizi/direzionale		artigianale		commerciale		produttivo		misto residenziale/ricettivo	
	attività ricreative/ricettive		attività sportive		misto residenziale-artigianale		misto residenziale-commerciale		misto residenziale-produttivo		altro:	
destinazione del piano terra (sono possibili più scelte)	residenziale <input checked="" type="checkbox"/>		commerciale		direzionale		produttivo/artigianale		altro:			
numero unità immobiliari	residenziali <input checked="" type="checkbox"/>		commerciali		direzionali		produttive/artigianali		altro:			
	2											
presenza di annessi pertinenziali	<input checked="" type="checkbox"/> NO		numero 2		destinazione							
	<input checked="" type="checkbox"/>		garage <input checked="" type="checkbox"/>		loggiati		volumi tecnici <input checked="" type="checkbox"/>		gazebo tettoie		altro	
tipologia edificio	casa a schiera		casa in linea		abitazione unifamiliare		abitazione plurifamiliare composta da terratetto <input checked="" type="checkbox"/>		abitazione plurifamiliare con accessi autonomi		Altro:	
scala di accesso	esterna <input checked="" type="checkbox"/>				interna all'edificio							
	condominiale		privata <input checked="" type="checkbox"/>		condominiale		privata					
copertura	piana				tetto <input checked="" type="checkbox"/>							
	utilizzabile		non utilizzabile		una falda		due falde		padiglione <input checked="" type="checkbox"/>			
	elementi particolari della copertura: NESSUNO											
id. catastali	foglio		particelle									
previsioni p. s.	residenziale											
vincoli p.s.	residenziale											
vincoli	paesaggistico		idrogeologico		rispetto stradale		altro:					
foto (almeno una foto deve evidenziare il rapporto dell'edificio con gli edifici confinanti)												
note (indicare anche l'eventuale presenza di giardini e/o alberature di pregio):										N		
SI - 0855												
data rilievo												
20/10/05												
tecnico rilevatore												
MUGNA												
tecnico verifiche cartografiche												

Il dirigente del Servizio V
Arch. Maurizio Silveti

HPIM0855



2010

09

OB-PR 2C	Approfondimento schedatura degli edifici esistenti e degli spazi aperti interni al sistema insediativo
----------	--

scheda n.	45	numero edificio	Via DEL GAUS		n.c. 98/A							
destinazione di PRG												
superficie da CTR												
stato d'uso	abbandonato		semi-abbandonato		in costruzione o ristrutturazione		utilizzata <input checked="" type="checkbox"/>					
numero piani fuori terra	1	<input checked="" type="checkbox"/>	3	4	5	6	7	8				
uso prevalente (sono possibili più scelte)	residenziale		servizi/direzionale		artigianale		commerciale		produttivo		misto residenziale/ricettivo	
	attività ricreative/ricettive		attività sportive		misto residenziale-artigianale		misto residenziale-commerciale		misto residenziale-produttivo		altro:	
destinazione del piano terra (sono possibili più scelte)	residenziale		commerciale		direzionale		produttivo/artigianale		altro:			
numero unità immobiliari	residenziali		commerciali		direzionali		produttive/artigianali		altro:			
	1											
presenza di annessi pertinenziali	SI	<input checked="" type="checkbox"/>	numero		destinazione							
					garage	loggiati	volumi tecnici	gazebo tettoie	altro			
tipologia edificio	casa a schiera		casa in linea		abitazione unifamiliare		abitazione plurifamiliare composta da terratetto		abitazione plurifamiliare con accessi autonomi		Altro:	
scala di accesso	esterna				interna all'edificio							
	condominiale		privata		condominiale		<input checked="" type="checkbox"/> privata					
copertura	piana				tetto							
	utilizzabile		non utilizzabile		una falda		due falde <input checked="" type="checkbox"/>		padiglione			
elementi particolari della copertura: NO												
id. catastali	foglio		particelle									
previsioni p. s.												
vincoli p. s.												
vincoli	paesaggistico		idrogeologico		rispetto stradale		altro:					
foto (almeno una foto deve evidenziare il rapporto dell'edificio con gli edifici confinanti)										S, - 0858		
note (indicare anche l'eventuale presenza di giardini e/o alberature di pregio): NO												
data rilievo			20/10/05									
tecnico rilevatore			MUGNSI									
tecnico verifiche cartografiche												

Il dirigente del Servizio V
Arch. Maurizio Silveti

HPIM0858



2011

09

OB-PR 2C

Approfondimento schedatura degli edifici esistenti e degli spazi aperti interni al sistema insediativo

scheda n.	46	numero edificio	VIA DEL GALLO		n.c. 102										
destinazione di PRG															
superficie da CTR															
stato d'uso	abbandonato		semi-abbandonato		in costruzione o ristrutturazione		utilizzato <input checked="" type="checkbox"/>								
numero piani fuori terra	1	2	<input checked="" type="checkbox"/> 3	4	5	6	7	8							
uso prevalente (sono possibili più scelte)	<input checked="" type="checkbox"/> residenziale		servizi/direzionale		artigianale		commerciale		produttivo		misto residenziale/ricettivo				
	attività ricreative/ricettive		attività sportive		misto residenziale-artigianale		misto residenziale-commerciale		misto residenziale-produttivo		altro:				
destinazione del piano terra (sono possibili più scelte)	<input checked="" type="checkbox"/> residenziale		commerciale		direzionale		produttivo/artigianale		altro:						
numero unità immobiliari	<input checked="" type="checkbox"/> residenziali		commerciali		direzionali		produttive/artigianali		altro:						
	3														
presenza di annessi pertinenziali	<input checked="" type="checkbox"/> SÌ		NO		numero 4		destinazione								
							<input checked="" type="checkbox"/> garage		<input checked="" type="checkbox"/> loggiati		<input checked="" type="checkbox"/> volumi tecnici		<input type="checkbox"/> gazebo tettoie		altro
tipologia edificio	casa a schiera		casa in linea		abitazione unifamiliare		<input checked="" type="checkbox"/> abitazione plurifamiliare composta da terratetto		abitazione plurifamiliare con accessi autonomi		Altro:				
scala di accesso	esterna				interna all'edificio <input checked="" type="checkbox"/>										
	condominiale		privata		condominiale		<input checked="" type="checkbox"/> privata								
copertura	piana				tetto <input checked="" type="checkbox"/>										
	utilizzabile		non utilizzabile		una falda		due falde		<input checked="" type="checkbox"/> padiglione						
elementi particolari della copertura: N															
id. catastali	foglio		particelle												
previsioni p. s.															
vincoli p. s.															
vincoli	paesaggistico		idrogeologico		rispetto stradale		altro:								
foto (almeno una foto deve evidenziare il rapporto dell'edificio con gli edifici confinanti)															
note (indicare anche l'eventuale presenza di giardini e/o alberature di pregio): SÌ															
SI - 0854															
data rilievo	26/05														
tecnico rilevatore	MUGNA														
tecnico verifiche cartografiche															

Il dirigente del Servizio V
Arch. Maurizio Silvetti

HPIM0859



2012

09

OB-PR 2C Approfondimento schedatura degli edifici esistenti e degli spazi aperti interni al sistema insediativo

scheda n.	42	numero edificio	Via DEL GALLO	n.c. 92									
destinazione di PRG													
superficie da CTR													
stato d'uso	abbandonato		semi-abbandonato		in costruzione o ristrutturazione		utilizzato <input checked="" type="checkbox"/>						
numero piani fuori terra	1	<input checked="" type="checkbox"/> 2	3	4	5	6	7	8					
uso prevalente (sono possibili più scelte)	<input checked="" type="checkbox"/> residenziale		servizi/direzionale		artigianale		commerciale		produttivo		misto residenziale/ricettivo		
	attività ricreative/ricettive		attività sportive		misto residenziale-artigianale		misto residenziale-commerciale		misto residenziale-produttivo		altro:		
destinazione del piano terra (sono possibili più scelte)	<input checked="" type="checkbox"/> residenziale		commerciale		direzionale		produttivo/artigianale		altro:				
numero unità immobiliari	<input checked="" type="checkbox"/> residenziali		commerciali		direzionali		produttive/artigianali		altro:				
	2												
presenza di annessi pertinenziali	SI <input type="checkbox"/> NO <input checked="" type="checkbox"/>		numero		destinazione								
					garage		loggiati		volumi tecnici		gazebo tettoie		altro
tipologia edificio	casa a schiera		casa in linea		abitazione unifamiliare		<input checked="" type="checkbox"/> abitazione plurifamiliare composta da terratetto		abitazione plurifamiliare con accessi autonomi		Altro:		
scala di accesso	esterna <input checked="" type="checkbox"/>				interna all'edificio								
	condominiale		<input checked="" type="checkbox"/> privata		condominiale		privata						
copertura	piana				tetto <input checked="" type="checkbox"/>								
	utilizzabile		non utilizzabile		una falda		due falde		padiglione <input checked="" type="checkbox"/>				
id. catastali	elementi particolari della copertura: NESSUNO												
previsioni p. s.	foglio particelle												
vincoli p.s.													
vincoli	paesaggistico			idrogeologico			rispetto stradale			altro:			
foto (almeno una foto deve evidenziare il rapporto dell'edificio con gli edifici confinanti)										Si - 0856			
note (indicare anche l'eventuale presenza di giardini e/o alberature di pregio):										Nessuno			
data rilievo										20/10/05			
tecnico rilevatore										MUGUAI			
tecnico verifiche cartografiche													

Il dirigente del Servizio V
Arch. Maurizio Silveti

HPIM0856



2013 - 2015

09

OB-PR 2C		Approfondimento schedatura degli edifici esistenti e degli spazi aperti interni al sistema insediativo									
scheda n.	47	numero edificio	Via DELGAUO		n.c. 104						
destinazione di PRG											
superficie da CTR											
stato d'uso	abbandonato		semi-abbandonato		in costruzione o ristrutturazione		utilizzato <input checked="" type="checkbox"/>				
numero piani fuori terra	1	<input checked="" type="checkbox"/>	3	4	5	6	7	8			
uso prevalente (sono possibili più scelte)	residenziale <input checked="" type="checkbox"/>		servizi/direzionale		artigianale		commerciale		produttivo		misto residenziale/ricettivo
	attività ricreative/ricettive		attività sportive		misto residenziale-artigianale		misto residenziale-commerciale		misto residenziale-produttivo		altro:
destinazione del piano terra (sono possibili più scelte)	residenziale <input checked="" type="checkbox"/>		commerciale		direzionale		produttivo/artigianale		altro:		
numero unità immobiliari	residenziali <input checked="" type="checkbox"/>		commerciali		direzionali		produttive/artigianali		altro:		
	2										
presenza di annessi pertinenziali	<input checked="" type="checkbox"/> SÌ		NO		numero 1		destinazione				
							garage <input checked="" type="checkbox"/>	loggiati	volumi tecnici	gazebo tettoie	altro
tipologia edificio	casa a schiera		casa in linea		abitazione unifamiliare		abitazione plurifamiliare composta da terratetto <input checked="" type="checkbox"/>		abitazione plurifamiliare con accessi autonomi		Altro:
scala di accesso	esterna				interna all'edificio <input checked="" type="checkbox"/>						
	condominiale		privata		condominiale		privata <input checked="" type="checkbox"/>				
copertura	piana				tetto <input checked="" type="checkbox"/>						
	utilizzabile		non utilizzabile		una falda		due falde <input checked="" type="checkbox"/>		padiglione		
elementi particolari della copertura: NO											
id. catastali	foglio		particelle								
previsioni p. s.											
vincoli p.s.											
vincoli	paesaggistico		idrogeologico		rispetto stradale		altro:				
foto (almeno una foto deve evidenziare il rapporto dell'edificio con gli edifici confinanti)								51 - 0860			
note (indicare anche l'eventuale presenza di giardini e/o alberature di pregio): NO											
data rilievo	26/10/15										
tecnico rilevatore	MUGLIA										
tecnico verifiche cartografiche											

Il dirigente del Servizio V
Arch. Maurizio Silveti

HPIM0860



2014

09

OB-PR 2C		Approfondimento schedatura degli edifici esistenti e degli spazi aperti interni al sistema insediativo											
scheda n.	48	numero edificio	VIA DEL GALLO			n.c.	106						
destinazione di PRG													
superficie da CTR													
stato d'uso	abbandonato		semi-abbandonato		in costruzione o ristrutturazione		utilizzato <input checked="" type="checkbox"/>						
numero piani fuori terra	<input checked="" type="checkbox"/>	2	3	4	5	6	7	8					
uso prevalente (sono possibili più scelte)	residenziale <input checked="" type="checkbox"/>		servizi/direzionale		artigianale		commerciale		produttivo		misto residenziale/ricettivo		
	attività ricreative/ricettive		attività sportive		misto residenziale-artigianale		misto residenziale-commerciale		misto residenziale-produttivo		altro:		
destinazione del piano terra (sono possibili più scelte)	residenziale <input checked="" type="checkbox"/>		commerciale		direzionale		produttivo/artigianale		altro:				
numero unità immobiliari	residenziali <input checked="" type="checkbox"/>		commerciali		direzionali		produttive/artigianali		altro:				
	1												
presenza di annessi pertinenziali	<input checked="" type="checkbox"/> NO		numero 1		destinazione								
					garage <input checked="" type="checkbox"/>		loggiati		volumi tecnici		gazebo tettoie		altro
tipologia edificio	casa a schiera		casa in linea		abitazione unifamiliare <input checked="" type="checkbox"/>		abitazione plurifamiliare composta da terratetto		abitazione plurifamiliare con accessi autonomi		Altro:		
scala di accesso	esterna				interna all'edificio								
	condominiale		privata		condominiale		privata						
copertura	piana				tetto <input checked="" type="checkbox"/>								
	utilizzabile		non utilizzabile		una falda		due falde <input checked="" type="checkbox"/>		padiglione				
	elementi particolari della copertura: NO												
id. catastali	foglio		particelle										
previsioni p. s.													
vincoli p.s.													
vincoli	paesaggistico		idrogeologico		rispetto stradale		altro:						
foto (almeno una foto deve evidenziare il rapporto dell'edificio con gli edifici confinanti)										SI - 0861			
note (indicare anche l'eventuale presenza di giardini e/o alberature di pregio): SI													
data rilievo	20/10/05												
tecnico rilevatore	MUGGI												
tecnico verifiche cartografiche													

Il dirigente del Servizio V
Arch. Maurizio Silvetti

HPIM0861



2017

09

OB-PR 2C Approfondimento schedatura degli edifici esistenti e degli spazi aperti interni al sistema insediativo

scheda n.	216	numero edificio	Via <u>Chironardi</u>	n.c. Snc				
destinazione di PRG								
superficie da CTR								
stato d'uso	abbandonato	semi-abbandonato	in costruzione o ristrutturazione		utilizzato			
numero piani fuori terra	1	2	3	4	5	6	7	8
uso prevalente (sono possibili più scelte)	residenziale	servizi/direzionale	artigianale	commerciale	produttivo	misto residenziale/ricettivo		
	attività ricreative/ricettive	attività sportive	misto residenziale-artigianale	misto residenziale-commerciale	misto residenziale-produttivo	altro:		
destinazione del piano terra (sono possibili più scelte)	residenziale	commerciale	direzionale	produttivo/artigianale		altro:		
numero unità immobiliari	residenziali	commerciali	direzionali	produttive/artigianali		altro:		
	1							
presenza di annessi pertinenziali	SI	NO	numero 1	destinazione				
				garage	loggiati	volumi tecnici	gazebo tettoie	altro
tipologia edificio	casa a schiera	casa in linea	abitazione unifamiliare	abitazione plurifamiliare composta da terratetto	abitazione plurifamiliare con accessi autonomi	Altro:		
	esterna			interna all'edificio				
scala di accesso	condominiale		privata		condominiale		privata	
	piana			tezzo				
copertura	utilizzabile	non utilizzabile	una falda	due falde		padiglione		
	elementi particolari della copertura:							
id. catastali	foglio		particelle					
previsioni p. s.								
vincoli p. s.								
vincoli	paesaggistico	idrogeologico	rispetto stradale	altro:				
foto (almeno una foto deve evidenziare il rapporto dell'edificio con gli edifici confinanti)								10 B
note (indicare anche l'eventuale presenza di giardini e/o alberature di pregio):								
data rilievo	7/3/06							
tecnico rilevatore	DUMEN							
tecnico verifiche cartografiche								

Il dirigente del Servizio V
Arch. Maurizio Silveti

HPIM1073



2018

09

OB-PR 2C

Approfondimento schedatura degli edifici esistenti e degli spazi aperti interni al sistema insediativo

scheda n.	192	numero edificio	VIA DE LUZZOLO		n.c. Snc		
destinazione di PRG							
superficie da CTR							
stato d'uso	abbandonato <input checked="" type="checkbox"/>		semi-abbandonato		in costruzione o ristrutturazione		utilizzato
numero piani fuori terra	1	2 <input checked="" type="checkbox"/>		3	4	5	6
uso prevalente (sono possibili più scelte)	residenziale	servizi/direzionale		artigianale	commerciale	produttivo	
	attività ricreative/ricettive	attività sportive		misto residenziale-artigianale	misto residenziale-commerciale	misto residenziale-produttivo	
destinazione del piano terra (sono possibili più scelte)	<input checked="" type="checkbox"/> residenziale		commerciale	direzionale	produttivo/artigianale		altro: Rimane originale
	<input checked="" type="checkbox"/> residenziali		commerciali	direzionali	produttive/artigianali		altro:
numero unità immobiliari	1						
	presenza di annessi pertinenziali <input checked="" type="checkbox"/> SI		NO	numero	4		
tipologia edificio	casa a schiera		casa in linea	<input checked="" type="checkbox"/> abitazione unifamiliare		abitazione plurifamiliare composta da terratetto	abitazione plurifamiliare con accessi autonomi
							Altro:
scala di accesso	esterna			interna all'edificio			
	condominiale		privata		condominiale		<input checked="" type="checkbox"/> privata
copertura	piana			tetto			
	utilizzabile		non utilizzabile		una falda		due falde <input checked="" type="checkbox"/>
elementi particolari della copertura:							
id. catastali	foglio		particelle				
previsioni p. s.							
vincoli p.s.							
vincoli	paesaggistico		idrogeologico		rispetto stradale		altro:
foto (almeno una foto deve evidenziare il rapporto dell'edificio con gli edifici confinanti)						1032	
note (indicare anche l'eventuale presenza di giardini e/o alberature di pregio):							
data rilievo	04.01.06						
tecnico rilevatore	PIERO MENGÀ						
tecnico verifiche cartografiche							

Il dirigente del Servizio V
Arch. Maurizio Silveti

HPIM1032



2020

09

OB-PR 2C Approfondimento schedatura degli edifici esistenti e degli spazi aperti interni al sistema insediativo

scheda n.	213	numero edificio	VIA Deo zorro	n.c.	2		
destinazione di PRG							
superficie da CTR							
stato d'uso	abbandonato	semi-abbandonato	in costruzione o ristrutturazione		utilizzato <input checked="" type="checkbox"/>		
numero piani fuori terra	1	2 <input checked="" type="checkbox"/>	3	4	5 6 7 8		
uso prevalente (sono possibili più scelte)	residenziale <input checked="" type="checkbox"/>	servizi/direzionale	artigianale	commerciale	produttivo	misto residenziale/ricettivo	
	attività ricreative/ricettive	attività sportive	misto residenziale-artigianale	misto residenziale-commerciale	misto residenziale-produttivo	altro:	
destinazione del piano terra (sono possibili più scelte)	residenziale <input checked="" type="checkbox"/>	commerciale	direzionale	produttivo/artigianale		altro:	
numero unità immobiliari	residenziali <input checked="" type="checkbox"/>	commerciali	direzionali	produttive/artigianali		altro:	
	1						
presenza di annessi pertinenti	<input checked="" type="checkbox"/> SI	NO	numero 3	destinazione			
				garage	loggiati	volumi tecnici <input checked="" type="checkbox"/>	gazebo tettoie
tipologia edificio	casa a schiera	casa in linea	abitazione unifamiliare <input checked="" type="checkbox"/>	abitazione plurifamiliare composta da terratetto	abitazione plurifamiliare con accessi autonomi	Altro:	
	scala di accesso			interna all'edificio			
copertura	esterna		interna all'edificio				
	condominiale	privata	condominiale	privata <input checked="" type="checkbox"/>			
	piana		tetto				
	utilizzabile	non utilizzabile	una falda	due falde <input checked="" type="checkbox"/>	padiglione		
elementi particolari della copertura:							
id. catastali	foglio		particelle				
previsioni p. s.							
vincoli p. s.							
vincoli	paesaggistico	idrogeologico	rispetto stradale		altro:		
foto (almeno una foto deve evidenziare il rapporto dell'edificio con gli edifici confinanti)						106P	
note (indicare anche l'eventuale presenza di giardini e/o alberature di pregio):							
data rilievo	6/3/06						
tecnico rilevatore	MUGLI P.						
tecnico verifiche cartografiche							

 Il dirigente del Servizio V
 Arch. Maurizio Silveti

HPIM1069



2022

09

OB-PR 2C	Approfondimento schedatura degli edifici esistenti e degli spazi aperti interni al sistema insediativo
----------	--

scheda n.	212	numero edificio	Via Deub 21220	n.c.	20/1			
destinazione di PRG								
superficie da CTR								
stato d'uso	abbandonato		semi-abbandonato		in costruzione o ristrutturazione	utilizzato <input checked="" type="checkbox"/>		
numero piani fuori terra	1	<input checked="" type="checkbox"/> 2	3	4	5	6	7	8
uso prevalente (sono possibili più scelte)	<input checked="" type="checkbox"/> residenziale	servizi/direzionale	artigianale	commerciale	produttivo	misto residenziale/ricettivo		
	attività ricreative/ricettive	attività sportive	misto residenziale-artigianale	misto residenziale-commerciale	misto residenziale-produttivo	altro:		
destinazione del piano terra (sono possibili più scelte)	<input checked="" type="checkbox"/> residenziale	commerciale	direzionale	produttivo/artigianale		altro:		
numero unità immobiliari	<input checked="" type="checkbox"/> residenziali	commerciali	direzionali	produttive/artigianali		altro:		
	2							
presenza di annessi pertinentenziali	<input checked="" type="checkbox"/> SI	NO	numero 3	destinazione				
				garage	loggiati	volumi tecnici <input checked="" type="checkbox"/>	gazebo tettoie <input checked="" type="checkbox"/>	altro
tipologia edificio	casa a schiera	casa in linea	abitazione unifamiliare	abitazione plurifamiliare composta da terratetto <input checked="" type="checkbox"/>	abitazione plurifamiliare con accessi autonomi	Altro:		
	esterna			interna all'edificio				
scala di accesso	condominiale		<input checked="" type="checkbox"/> privata		condominiale		privata	
	piana			tetto				
copertura	utilizzabile		non utilizzabile		una falda		due falde	<input checked="" type="checkbox"/> pagiglione
	elementi particolari della copertura:							
id. catastali	<input checked="" type="checkbox"/> foglio		<input checked="" type="checkbox"/> particelle					
previsioni p. s.								
vincoli p.s.								
vincoli	<input checked="" type="checkbox"/> paesaggistico		<input checked="" type="checkbox"/> idrogeologico		<input checked="" type="checkbox"/> rispetto stradale		altro	
foto (almeno una foto deve evidenziare il rapporto dell'edificio con gli edifici confinanti)							1068	
note (indicare anche l'eventuale presenza di giardini e/o alberature di pregio):								
data rilievo	6/3/06							
tecnico rilevatore	RMGUA							
tecnico verifiche cartografiche								

Il dirigente del Servizio V
Arch. Maurizio Silveti

HPIM1068



2023

09

OB-PR 2C	Approfondimento schedatura degli edifici esistenti e degli spazi aperti interni al sistema insediativo
----------	--

scheda n.	24	numero edificio	VIA DEL ZIZZO		n.c. 20/B								
destinazione di PRG													
superficie da CTR													
stato d'uso	abbandonato		semi-abbandonato		in costruzione o ristrutturazione		utilizzato <input checked="" type="checkbox"/>						
numero piani fuori terra	<input checked="" type="checkbox"/>	2	3	4	5	6	7	8					
uso prevalente (sono possibili più scelte)	residenziale <input checked="" type="checkbox"/>		servizi/direzionale		artigianale		commerciale		produttivo		misto residenziale/ricettivo		
	attività ricreative/ricettive		attività sportive		misto residenziale-artigianale		misto residenziale-commerciale		misto residenziale-produttivo		altro:		
destinazione del piano terra (sono possibili più scelte)	residenziale <input checked="" type="checkbox"/>		commerciale		direzionale		produttivo/artigianale		altro:				
numero unità immobiliari	residenziali <input checked="" type="checkbox"/>		commerciali		direzionali		produttive/artigianali		altro:				
	1												
presenza di annessi pertinenziali	<input checked="" type="checkbox"/> SÌ		NO		numero 1		destinazione						
	<input checked="" type="checkbox"/>				garage <input checked="" type="checkbox"/>		loggiati		volumi tecnici		gazebo tettoie		altro
tipologia edificio	casa a schiera		casa in linea		abitazione unifamiliare <input checked="" type="checkbox"/>		abitazione plurifamiliare composta da terratetto		abitazione plurifamiliare con accessi autonomi		Altro:		
scala di accesso	esterna						interna all'edificio						
	condominiale			privata			condominiale			privata			
copertura	piana				tetto								
	utilizzabile		non utilizzabile		una falda		due falde		pigiante <input checked="" type="checkbox"/>				
	elementi particolari della copertura:												
id. catastali	foglio						particelle						
previsioni p. s.													
vincoli p. s.													
vincoli	paesaggistico			idrogeologico			rispetto stradale			altro:			
foto (almeno una foto deve evidenziare il rapporto dell'edificio con gli edifici confinanti)												1067	
note (indicare anche l'eventuale presenza di giardini e/o alberature di pregio):													
data rilievo	6/3/06												
tecnico rilevatore	MAGUZZI P												
tecnico verifiche cartografiche													

Il dirigente del Servizio V
Arch. Maurizio Silveti

HPIM1067



2024

09

OB-PR 2C	Approfondimento schedatura degli edifici esistenti e degli spazi aperti interni al sistema insediativo
----------	--

scheda n.	215	numero edificio	VIA DELL'ARZUFFO		n.c.	11							
destinazione di PRG													
superficie da CTR													
stato d'uso	abbandonato		semi-abbandonato		in costruzione o ristrutturazione		utilizzato						
numero piani fuori terra	1	2	3	4	5	6	7	8					
uso prevalente (sono possibili più scelte)	residenziale		servizi/direzionale		artigianale		commerciale		produttivo		misto residenziale/ricettivo		
	attività ricreative/ricettive		attività sportive		misto residenziale-artigianale		misto residenziale-commerciale		misto residenziale-produttivo		altro:		
destinazione del piano terra (sono possibili più scelte)	residenziale		commerciale		direzionale		produttivo/artigianale		altro:				
numero unità immobiliari	residenziali		commerciali		direzionali		produttive/artigianali		altro:				
	1												
presenza di annessi pertinentenziali	<input checked="" type="checkbox"/> NO		numero 3		destinazione								
					garage		loggiati		volumi tecnici		gazebo tettoie		altro
tipologia edificio	casa a schiera		casa in linea		abitazione unifamiliare		abitazione plurifamiliare composta da terratetto		abitazione plurifamiliare con accessi autonomi		Altro:		
scala di accesso	esterna				interna all'edificio								
	condominiale		privata		condominiale		privata						
copertura	piana				tetto								
	utilizzabile		non utilizzabile		una falda		due falde		padiglione				
elementi particolari della copertura:													
id. catastali	foglio		particelle										
previsioni p. s.													
vincoli p.s.													
vincoli	paesaggistico		idrogeologico		rispetto stradale		altro:						
foto (almeno una foto deve evidenziare il rapporto dell'edificio con gli edifici confinanti)										10H			
note (indicare anche l'eventuale presenza di giardini e/o alberature di pregio):													
data rilievo			6/3/06										
tecnico rilevatore			MURRO P.										
tecnico verifiche cartografiche													

Il dirigente del Servizio V
Arch. Maurizio Silveti

HPIM1071



2038

09

OB-PR 2C

Approfondimento schedatura degli edifici esistenti e degli spazi aperti interni al sistema insediativo

scheda n.	86	numero edificio	Via Biscione		n.c. 62							
destinazione di PRG												
superficie da CTR												
stato d'uso	abbandonato		semi-abbandonato		in costruzione o ristrutturazione		utilizzato <input checked="" type="checkbox"/>					
numero piani fuori terra	1	<input checked="" type="checkbox"/>	3	4	5	6	7	8				
uso prevalente (sono possibili più scelte)	residenziale		servizi/direzionale		artigianale		commerciale		produttivo		misto residenziale/ricettivo	
	attività ricreative/ricettive		attività sportive		misto residenziale-artigianale		misto residenziale-commerciale		misto residenziale-produttivo		altro:	
destinazione del piano terra (sono possibili più scelte)	residenziale		commerciale		direzionale		produttivo/artigianale		altro:			
numero unità immobiliari	residenziali		commerciali		direzionali		produttive/artigianali		altro:			
	1											
presenza di annessi pertinenziali	<input checked="" type="checkbox"/> SI		NO		numero 3		destinazione					
	<input checked="" type="checkbox"/>				garage <input checked="" type="checkbox"/>		loggiati		volumi tecnici <input checked="" type="checkbox"/>		gazebo tettoie	
tipologia edificio	casa a schiera		casa in linea		abitazione unifamiliare		abitazione plurifamiliare composta da terratetto		abitazione plurifamiliare con accessi autonomi		Altro:	
scala di accesso	esterna				interna all'edificio							
	condominiale		privata		condominiale		<input checked="" type="checkbox"/> privata					
copertura	piana				tetto							
	utilizzabile		non utilizzabile		una falda		due falde <input checked="" type="checkbox"/>		padiglione			
	elementi particolari della copertura: NO											
id. catastali	foglio		particelle									
previsioni p. s.												
vincoli p. s.												
vincoli	paesaggistico		idrogeologico		rispetto stradale		altro:					
foto (almeno una foto deve evidenziare il rapporto dell'edificio con gli edifici confinanti)												964
note (indicare anche l'eventuale presenza di giardini e/o alberature di pregio):	NO											
data rilievo	M.M.05											
tecnico rilevatore	DMGUM											
tecnico verifiche cartografiche												

Il dirigente del Servizio V
Arch. Maurizio Silveti

HPIM0964



2040

09

OB-PR 2C

Approfondimento schedatura degli edifici esistenti e degli spazi aperti interni al sistema insediativo

scheda n.	82	numero edificio	VIA DEI PARMUTI		n.c. 2								
destinazione di PRG													
superficie da CTR													
stato d'uso	abbandonato		semi-abbandonato		in costruzione o ristrutturazione		utilizzato						
numero piani fuori terra	1	2	3	4	5	6	7	8					
uso prevalente (sono possibili più scelte)	residenziale		servizi/direzionale		artigianale		commerciale		produttivo		misto residenziale/ricettivo		
	attività ricreative/ricettive		attività sportive		misto residenziale-artigianale		misto residenziale-commerciale		misto residenziale-produttivo		altro:		
destinazione del piano terra (sono possibili più scelte)	residenziale		commerciale		direzionale		produttivo/artigianale		altro:				
numero unità immobiliari	residenziali		commerciali		direzionali		produttive/artigianali		altro:				
	2												
presenza di annessi pertinenziali	SI	NO	numero		destinazione								
					garage	loggiati	volumi tecnici	gazebo tettoie	altro				
tipologia edificio	casa a schiera		casa in linea		abitazione unifamiliare		abitazione plurifamiliare composta da terratetto		abitazione plurifamiliare con accessi autonomi		Altro:		
scala di accesso	esterna				interna all'edificio								
	condominiale		privata		condominiale		privata						
copertura	piana				tetto								
	utilizzabile		non utilizzabile		una falda		due falde		padiglione				
id. catastali	foglio		particelle										
previsioni p. s.													
vincoli p. s.													
vincoli	paesaggistico		idrogeologico		rispetto stradale		altro:						
foto (almeno una foto deve evidenziare il rapporto dell'edificio con gli edifici confinanti)										966			
note (indicare anche l'eventuale presenza di giardini e/o alberature di pregio):										MODELLO GA CSORG			
data rilievo			11.11.25										
tecnico rilevatore			MAGGIORANI										
tecnico verifiche cartografiche													

Il dirigente del Servizio V
Arch. Maurizio Silveti

HPIM0966



2041

09

OB-PR 2C

Approfondimento schedatura degli edifici esistenti e degli spazi aperti interni al sistema insediativo

scheda n.	83	numero edificio	Via Dei Pavlenti n.c. 4										
destinazione di PRG													
superficie da CTR													
stato d'uso	abbandonato		semi-abbandonato		in costruzione o ristrutturazione		utilizzato						
numero piani fuori terra	1	<input checked="" type="checkbox"/>	3	4	5	6	7	8					
uso prevalente (sono possibili più scelte)	residenziale		servizi/direzionale		artigianale		commerciale		produttivo		misto residenziale/ricettivo		
	attività ricreative/ricettive		attività sportive		misto residenziale-artigianale		misto residenziale-commerciale		misto residenziale-produttivo		altro:		
destinazione del piano terra (sono possibili più scelte)	residenziale		commerciale		direzionale		produttivo/artigianale		altro:				
numero unità immobiliari	residenziali		commerciali		direzionali		produttive/artigianali		altro:				
	2												
presenza di annessi pertinenziali	<input checked="" type="checkbox"/>	NO	numero 2		destinazione								
	<input checked="" type="checkbox"/>				garage	loggiati	volumi tecnici	gazebo tettoie	altro: CASPANO				
tipologia edificio	casa a schiera		casa in linea		abitazione unifamiliare		abitazione plurifamiliare composta da terratetto		abitazione plurifamiliare con accessi autonomi		Altro:		
scala di accesso	esterna				interna all'edificio								
	condominiale		privata		condominiale		privata						
copertura	piana				tetto								
	utilizzabile		non utilizzabile		una falda		due falde		<input checked="" type="checkbox"/>				padiglione
elementi particolari della copertura: NO													
id. catastali	foglio		particelle										
previsioni p. s.													
vincoli p. s.													
vincoli	paesaggistico		idrogeologico		rispetto stradale		altro:						
foto (almeno una foto deve evidenziare il rapporto dell'edificio con gli edifici confinanti)											965		
note (indicare anche l'eventuale presenza di giardini e/o alberature di pregio): NO													
data rilievo	M.M.05												
tecnico rilevatore	FMIGNO												
tecnico verifiche cartografiche													

Il dirigente del Servizio V
Arch. Maurizio Silvetti

HPIM0965



2042

09

OB-PR 2C

Approfondimento schedatura degli edifici esistenti e degli spazi aperti interni al sistema insediativo

scheda n.	85	numero edificio	Via Des Peres 101		n.c. 10			
destinazione di PRG								
superficie da CTR								
stato d'uso	abbandonato		semi-abbandonato		in costruzione o ristrutturazione		utilizzato <input checked="" type="checkbox"/>	
numero piani fuori terra	1	<input checked="" type="checkbox"/>	3	4	5	6	7	8
uso prevalente (sono possibili più scelte)	residenziale <input checked="" type="checkbox"/>	servizi/direzionale	artigianale	commerciale	produttivo	misto residenziale/ricettivo		
	attività ricreative/ricettive	attività sportive	misto residenziale-artigianale	misto residenziale-commerciale	misto residenziale-produttivo	altro:		
destinazione del piano terra (sono possibili più scelte)	residenziale <input checked="" type="checkbox"/>	commerciale	direzionale	produttivo/artigianale		altro:		
numero unità immobiliari	residenziali <input checked="" type="checkbox"/>	commerciali	direzionali	produttive/artigianali		altro:		
	1							
presenza di annessi pertinenziali	SI	<input checked="" type="checkbox"/>	numero	destinazione				
				garage	loggiati	volumi tecnici	gazebo tettoie	altro
tipologia edificio	casa a schiera	casa in linea	abitazione unifamiliare <input checked="" type="checkbox"/>	abitazione plurifamiliare composta da terratetto	abitazione plurifamiliare con accessi autonomi	Altro:		
scala di accesso	esterna			interna all'edificio				
	condominiale		privata	condominiale		<input checked="" type="checkbox"/> privata		
copertura	piana			tetto				
	utilizzabile	non utilizzabile	una falda	due falde <input checked="" type="checkbox"/>		padiglione		
	elementi particolari della copertura: N							
id. catastali	foglio particelle							
previsioni p. s.								
vincoli p.s.								
vincoli	paesaggistico		idrogeologico	rispetto stradale		altro:		
foto (almeno una foto deve evidenziare il rapporto dell'edificio con gli edifici confinanti)							988	
note (indicare anche l'eventuale presenza di giardini e/o alberature di pregio):	N							
data rilievo	M. M. 05							
tecnico rilevatore	DMGNA							
tecnico verifiche cartografiche								

Il dirigente del Servizio V
Arch. Maurizio Silvetti

HPIM0988



09

OB-PR 2C Approfondimento schedatura degli edifici esistenti e degli spazi aperti interni al sistema insediativo

scheda n.	PABIS		numero edificio	2045 Dei PAROLINI			
destinazione di PRG							
superficie da CTR							
stato d'uso	abbandonato <input checked="" type="checkbox"/>		semi-abbandonato		in costruzione o ristrutturazione		utilizzato
numero piani fuori terra	1	<input checked="" type="checkbox"/> 2	3	4	5	6	7 8
uso prevalente (sono possibili più scelte)	residenziale	servizi/direzionale	artigianale	commerciale	produttivo	misto residenziale/ricettivo	
	attività ricreative/ricettive	attività sportive	misto residenziale-artigianale	misto residenziale-commerciale	misto residenziale-produttivo	altro: EX AGRICOLA	
destinazione del piano terra (sono possibili più scelte)	residenziale	commerciale	direzionale	produttivo/artigianale		altro: C.S.	
numero unità immobiliari	residenziali	commerciali	direzionali	produttive/artigianali		altro: C.S.	
						1	
presenza di annessi pertinenziali	<input checked="" type="checkbox"/> SI	NO	numero	1			
				destinazione			
			garage	loggiati	volumi tecnici <input checked="" type="checkbox"/>	gazebo tettoie	altro
tipologia edificio	casa a schiera	casa in linea	abitazione unifamiliare	abitazione plurifamiliare composta da terratetto	abitazione plurifamiliare con accessi autonomi	Altro: FOBB. AGRICOLA	
scala di accesso	esterna			interna all'edificio			
	condominiale		privata	condominiale		<input checked="" type="checkbox"/> privata	
copertura	piana			tetto			
	utilizzabile	non utilizzabile	una falda	due falde <input checked="" type="checkbox"/>		padiglione	
	elementi particolari della copertura:						0998
id. catastali	foglio		particelle				
previsioni p. s.							
vincoli p.s.							
vincoli	paesaggistico		idrogeologico	rispetto stradale		altro:	
foto (almeno una foto deve evidenziare il rapporto dell'edificio con gli edifici confinanti)							0998
note (indicare anche l'eventuale presenza di giardini e/o alberature di pregio):							
data rilievo							
tecnico rilevatore	TUNGNI						
tecnico verifiche cartografiche							

Il dirigente del Servizio V
Arch. Maurizio Silveti

HPIM0998



2047

09

OB-PR 2C		Approfondimento schedatura degli edifici esistenti e degli spazi aperti interni al sistema insediativo								
scheda n.		130		numero edificio		Via DEL PARLAMI FIRENZE n.c. 2-4				
destinazione di PRG										
superficie da CTR										
stato d'uso		abbandonato		semi-abbandonato		in costruzione o ristrutturazione		utilizzato <input checked="" type="checkbox"/>		
numero piani fuori terra		1	2	3	<input checked="" type="checkbox"/>	5	6	7	8	
uso prevalente (sono possibili più scelte)		<input checked="" type="checkbox"/> residenziale	servizi/direzionale		<input checked="" type="checkbox"/> artigianale	commerciale		produttivo	misto residenziale/ricettivo	
		attività ricreative/ricettive	attività sportive		misto residenziale-artigianale	misto residenziale-commerciale		misto residenziale-produttivo	altro:	
destinazione del piano terra (sono possibili più scelte)		residenziale		commerciale		direzionale		produttivo/artigianale <input checked="" type="checkbox"/>	altro:	
numero unità immobiliari		residenziali		commerciali		direzionali		produttive/artigianali	altro:	
		2								
presenza di annessi pertinenziali		<input checked="" type="checkbox"/> SI	NO	numero 1		destinazione				
					<input checked="" type="checkbox"/> garage	loggiati	volumi tecnici	gazebo tettoie	altro	
tipologia edificio		casa a schiera		casa in linea		abitazione unifamiliare		abitazione plurifamiliare composta da terratetto <input checked="" type="checkbox"/>	abitazione plurifamiliare con accessi autonomi	Altro:
scala di accesso		esterna				interna all'edificio				
		condominiale		privata		condominiale		privata <input checked="" type="checkbox"/>		
copertura		piana		tetto		una falda		due falde		padiglione
		<input checked="" type="checkbox"/> utilizzabile		non utilizzabile						
		elementi particolari della copertura:								
id. catastali		foglio 159 particelle 159								
previsioni p. s.										
vincoli p. s.										
vincoli		paesaggistico		idrogeologico		rispetto stradale		altro:		
foto (almeno una foto deve evidenziare il rapporto dell'edificio con gli edifici confinanti)										976
note (indicare anche l'eventuale presenza di giardini e/o alberature di pregio):										
data rilievo		13.12.05								
tecnico rilevatore		PIERO MIGNAN								
tecnico verifiche cartografiche										

Il dirigente del Servizio V
Arch. Maurizio Silvetti

HPIM0976



2048

U9

OB-PR 2C

Approfondimento schedatura degli edifici esistenti e degli spazi aperti interni al sistema insediativo

scheda n.	136	numero edificio	Via FIRENZE		n.c.	M	
destinazione di PRG							
superficie da CTR							
stato d'uso	abbandonato		semi-abbandonato		in costruzione o ristrutturazione		utilizzato <input checked="" type="checkbox"/>
numero piani fuori terra	1	2	<input checked="" type="checkbox"/> 3	4	5	6	7
uso prevalente (sono possibili più scelte)	<input checked="" type="checkbox"/> residenziale	servizi/direzionale		artigianale	commerciale	produttivo	misto residenziale/ricettivo
	attività ricreative/ricettive	attività sportive		misto residenziale-artigianale	misto residenziale-commerciale	misto residenziale-produttivo	altro:
destinazione del piano terra (sono possibili più scelte)	<input checked="" type="checkbox"/> residenziale	commerciale		direzionale	produttivo/artigianale		altro:
numero unità immobiliari	<input checked="" type="checkbox"/> residenziali	commerciali		direzionali	produttive/artigianali		altro:
	1						
presenza di annessi pertinenziali	<input checked="" type="checkbox"/> SI	NO	numero 2		destinazione		
				garage	loggiati	volumi tecnici	gazebo/terrace <input checked="" type="checkbox"/>
tipologia edificio	casa a schiera	casa in linea		abitazione unifamiliare <input checked="" type="checkbox"/>	abitazione plurifamiliare composta da terratetto	abitazione plurifamiliare con accessi autonomi	Altro:
scala di accesso	esterna				interna all'edificio		
	condominiale		privata		condominiale		privata <input checked="" type="checkbox"/>
copertura	piana			tetto			
	utilizzabile	non utilizzabile		una falda	due falde <input checked="" type="checkbox"/>		padiglione
elementi particolari della copertura:							
id. catastali	foglio		particelle				
previsioni p. s.							
vincoli p. s.							
vincoli	paesaggistico		idrogeologico		rispetto stradale		altro:
foto (almeno una foto deve evidenziare il rapporto dell'edificio con gli edifici confinanti)							
note (indicare anche l'eventuale presenza di giardini e/o alberature di pregio):							
data rilievo	13-12-05				982		
tecnico rilevatore	MIGUZI PIETRO						
tecnico verifiche cartografiche							

Il dirigente del Servizio V
Arch. Maurizio Silveti

HPIM0982



2050

09

OB-PR 2C

Approfondimento schedatura degli edifici esistenti e degli spazi aperti interni al sistema insediativo

scheda n.	132	numero edificio	VIA DEI PARLANTI n.c. 7-P					
destinazione di PRG								
superficie da CTR								
stato d'uso	abbandonato		semi-abbandonato	in costruzione o ristrutturazione	utilizzato <input checked="" type="checkbox"/>			
numero piani fuori terra	1	<input checked="" type="checkbox"/>	3	4	5	6	7	8
uso prevalente (sono possibili più scelte)	residenziale <input checked="" type="checkbox"/>	servizi/direzionale	artigianale	commerciale	produttivo	misto residenziale/ricettivo		
	attività ricreative/ricettive	attività sportive	misto residenziale-artigianale	misto residenziale-commerciale	misto residenziale-produttivo	altro:		
destinazione del piano terra (sono possibili più scelte)	residenziale <input checked="" type="checkbox"/>	commerciale	direzionale	produttivo/artigianale		altro:		
numero unità immobiliari	residenziali <input checked="" type="checkbox"/>	commerciali	direzionali	produttive/artigianali		altro:		
	3							
presenza di annessi pertinenziali	<input checked="" type="checkbox"/>	NO	numero 1	n° 4 Posti destinazione				
				garage <input checked="" type="checkbox"/>	loggiati	volumi tecnici	gazebo tettoie	altro
tipologia edificio	casa a schiera	casa in linea	abitazione unifamiliare	abitazione plurifamiliare composta da terratetto	abitazione plurifamiliare con accessi autonomi <input checked="" type="checkbox"/>	Altro:		
scala di accesso	esterna			interna all'edificio				
	condominiale		privata	condominiale		privata <input checked="" type="checkbox"/>		
copertura	piana		tetto					
	utilizzabile	non utilizzabile	una falda	due falde		padiglione <input checked="" type="checkbox"/>		
elementi particolari della copertura: NO								
id. catastali	foglio		particelle					
previsioni p. s.								
vincoli p. s.								
vincoli	paesaggistico	idrogeologico	rispetto stradale		altro:			
foto (almeno una foto deve evidenziare il rapporto dell'edificio con gli edifici confinanti)							977	
note (indicare anche l'eventuale presenza di giardini e/o alberature di pregio):								
data rilievo			13.12.05					
tecnico rilevatore			MGNAP.					
tecnico verifiche cartografiche								

Il dirigente del Servizio V
Arch. Maurizio Silveti

HPIM0977



2051

09

OB-PR 2C	Approfondimento schedatura degli edifici esistenti e degli spazi aperti interni al sistema insediativo
----------	--

scheda n.	140	numero edificio	VIA DEI PARLANTI		n.c. 29		
destinazione di PRG							
superficie da CTR							
stato d'uso	abbandonato		semi-abbandonato		in costruzione o ristrutturazione		utilizzato
numero piani fuori terra	1	2	3	4	5	6	7 8
uso prevalente (sono possibili più scelte)	residenziale	servizi/direzionale	artigianale	commerciale	produttivo	misto residenziale/ricettivo	
	attività ricreative/ricettive	attività sportive	misto residenziale-artigianale	misto residenziale-commerciale	misto residenziale-produttivo	altro:	
destinazione del piano terra (sono possibili più scelte)	residenziale	commerciale	direzionale	produttivo/artigianale		altro:	
numero unità immobiliari	residenziali	commerciali	direzionali	produttive/artigianali		altro:	
	1						
presenza di annessi pertinenziali	SI	NO	numero	destinazione			
				garage	loggiati	volumi tecnici	gazebo tettoie
tipologia edificio	casa a schiera	casa in linea	abitazione unifamiliare	abitazione plurifamiliare composta da terratetto	abitazione plurifamiliare con accessi autonomi	Altro:	
scala di accesso	esterna			interna all'edificio			
	condominiale		privata	condominiale		privata	
copertura	piana			tetto			
	utilizzabile	non utilizzabile	una falda	due falde	X	padiglione	
	elementi particolari della copertura:						
id. catastali	foglio		particelle				
previsioni p. s.							
vincoli p.s.							
vincoli	paesaggistico	idrogeologico	rispetto stradale		altro:		
foto (almeno una foto deve evidenziare il rapporto dell'edificio con gli edifici confinanti)							986
note (indicare anche l'eventuale presenza di giardini e/o alberature di pregio):							
data rilievo	13.12.05						
tecnico rilevatore	PIERO TUGNA						
tecnico verifiche cartografiche							

Il dirigente del Servizio V
Arch. Maurizio Silvetti

HPIM0986



2052

09

OB-PR 2C	Approfondimento schedatura degli edifici esistenti e degli spazi aperti interni al sistema insediativo
----------	--

scheda n.	142	numero edificio	VIA DEL PARLANZI		n.c. 33 - 39			
destinazione di PRG								
superficie da CTR								
stato d'uso	abbandonato		semi-abbandonato		in costruzione o ristrutturazione		utilizzato <input checked="" type="checkbox"/>	
numero piani fuori terra	1	<input checked="" type="checkbox"/>	3	4	5	6	7	8
uso prevalente (sono possibili più scelte)	residenziale <input checked="" type="checkbox"/>	servizi/direzionale	artigianale	commerciale	produttivo	misto residenziale/ricettivo		
	attività ricreative/ricettive	attività sportive	misto residenziale-artigianale	misto residenziale-commerciale	misto residenziale-produttivo	altro:		
destinazione del piano terra (sono possibili più scelte)	residenziale <input checked="" type="checkbox"/>	commerciale	direzionale	produttivo/artigianale		altro:		
numero unità immobiliari	residenziali <input checked="" type="checkbox"/>	commerciali	direzionali	produttive/artigianali		altro:		
	3							
presenza di annessi pertinenziali	<input checked="" type="checkbox"/> NO	numero 2		destinazione				
		garage	loggiati	volumi tecnici <input checked="" type="checkbox"/>	gazebo tettoie <input checked="" type="checkbox"/>	altro		
tipologia edificio	casa a schiera	casa in linea	abitazione unifamiliare	abitazione plurifamiliare composta da terratetto	abitazione plurifamiliare con accessi autonomi <input checked="" type="checkbox"/>	Altro:		
scala di accesso	esterna			interna all'edificio				
	condominiale		privata	condominiale		<input checked="" type="checkbox"/> privata		
copertura	piana		tetto					
	utilizzabile	non utilizzabile <input checked="" type="checkbox"/> 50%	una falda	due falde <input checked="" type="checkbox"/> 50%	padiglione			
elementi particolari della copertura:								
id. catastali	foglio		particelle					
previsioni p. s.								
vincoli p.s.								
vincoli	paesaggistico		idrogeologico	rispetto stradale		altro:		
foto (almeno una foto deve evidenziare il rapporto dell'edificio con gli edifici confinanti)							991	
note (indicare anche l'eventuale presenza di giardini e/o alberature di pregio): * PIU' MONDROD								
data rilievo	13.12.05							
tecnico rilevatore	PIERO MUGNAI							
tecnico verifiche cartografiche								

Il dirigente del Servizio V
Arch. Maurizio Silveti

HPIM0991



2053

09

OB-PR 2C	Approfondimento schedatura degli edifici esistenti e degli spazi aperti interni al sistema insediativo
----------	--

scheda n.	143	numero edificio	VIA DEL PARUSATI		n.c.	41							
destinazione di PRG													
superficie da CTR													
stato d'uso	abbandonato		semi-abbandonato		in costruzione o ristrutturazione		utilizzato <input checked="" type="checkbox"/>						
numero piani fuori terra	1	<input checked="" type="checkbox"/>	3	4	5	6	7	8					
uso prevalente (sono possibili più scelte)	residenziale <input checked="" type="checkbox"/>		servizi/direzionale		artigianale		commerciale		produttivo		misto residenziale/ricettivo		
	attività ricreative/ricettive		attività sportive		misto residenziale-artigianale		misto residenziale-commerciale		misto residenziale-produttivo		altro:		
destinazione del piano terra (sono possibili più scelte)	residenziale <input checked="" type="checkbox"/>		commerciale		direzionale		produttivo/artigianale		altro:				
numero unità immobiliari	residenziali <input checked="" type="checkbox"/>		commerciali		direzionali		produttive/artigianali		altro:				
	2												
presenza di annessi pertinenziali	<input checked="" type="checkbox"/> NO		numero 2		destinazione								
					garage		loggiati		volumi tecnici <input checked="" type="checkbox"/>		gazebo tettoie <input checked="" type="checkbox"/>		altro
tipologia edificio	casa a schiera		casa in linea		abitazione unifamiliare		abitazione plurifamiliare composta da terratetto		abitazione plurifamiliare con accessi autonomi		Altro:		
scala di accesso	esterna				interna all'edificio								
	condominiale		privata		condominiale		privata <input checked="" type="checkbox"/>						
copertura	piana				tetto								
	utilizzabile		non utilizzabile		una falda		due falde		padiglione <input checked="" type="checkbox"/>				
elementi particolari della copertura:													
id. catastali	foglio		particelle										
previsioni p. s.													
vincoli p.s.													
vincoli	paesaggistico		idrogeologico		rispetto stradale		altro:						
foto (almeno una foto deve evidenziare il rapporto dell'edificio con gli edifici confinanti)										989			
note (indicare anche l'eventuale presenza di giardini e/o alberature di pregio):													
data rilievo			13.12.05										
tecnico rilevatore			Pier TUGNA										
tecnico verifiche cartografiche													

Il dirigente del Servizio V
Arch. Maurizio Silveti

HPIM0989



2054

09

OB-PR 2C		Approfondimento schedatura degli edifici esistenti e degli spazi aperti interni al sistema insediativo									
scheda n.	135	numero edificio	VIA DEI PARONTI ^{FILASPOUS} n.c. 7/B								
destinazione di PRG											
superficie da CTR											
stato d'uso	abbandonato			semi-abbandonato		in costruzione o ristrutturazione		utilizzato <input checked="" type="checkbox"/>			
numero piani fuori terra	1	<input checked="" type="checkbox"/>	3	4	5	6	7	8			
uso prevalente (sono possibili più scelte)	residenziale		servizi/direzionale		artigianale		commerciale		produttivo		misto residenziale/ricettivo
	attività ricreative/ricettive		attività sportive		misto residenziale-artigianale		misto residenziale-commerciale		misto residenziale-produttivo		altro:
destinazione del piano terra (sono possibili più scelte)	residenziale		commerciale		direzionale		produttivo/artigianale		altro:		
numero unità immobiliari	residenziali		commerciali		direzionali		produttive/artigianali		altro:		
	<input checked="" type="checkbox"/>										
presenza di annessi pertinenziali	SI	NO	numero		destinazione						
					garage	loggiati	volumi tecnici	gazebo tettoie	altro		
tipologia edificio	casa a schiera		casa in linea		abitazione unifamiliare		abitazione plurifamiliare composta da terratetto		abitazione plurifamiliare con accessi autonomi		Altro:
scala di accesso	esterna				interna all'edificio						
	condominiale		privata		condominiale		privata				
copertura	piana				tetto						
	utilizzabile		non utilizzabile		una falda		due falde <input checked="" type="checkbox"/>		padiglione		
	elementi particolari della copertura:										
id. catastali	foglio particelle										
previsioni p. s.											
vincoli p.s.											
vincoli	paesaggistico		idrogeologico		rispetto stradale		altro:				
foto (almeno una foto deve evidenziare il rapporto dell'edificio con gli edifici confinanti)	981										
note (indicare anche l'eventuale presenza di giardini e/o alberature di pregio):											
data rilievo	13.12.05										
tecnico rilevatore	PIERO TUGNAI										
tecnico verifiche cartografiche											

Il dirigente del Servizio V
Arch. Maurizio Silvetti

HPIM0981



2055

09

OB-PR 2C		Approfondimento schedatura degli edifici esistenti e degli spazi aperti interni al sistema insediativo										
FIRENZE												
scheda n.	133	numero edificio	VIA DEL PARLAMENTO		n.c. 3/A 5							
destinazione di PRG												
superficie da CTR												
stato d'uso	abbandonato		semi-abbandonato		in costruzione o ristrutturazione			utilizzato				
numero piani fuori terra	1	<input checked="" type="checkbox"/>	3	4	5	6	7	8				
uso prevalente (sono possibili più scelte)	residenziale <input checked="" type="checkbox"/>		servizi/direzionale		artigianale		commerciale		produttivo		misto residenziale/ricettivo	
	attività ricreative/ricettive		attività sportive		misto residenziale-artigianale		misto residenziale-commerciale		misto residenziale-produttivo		altro:	
destinazione del piano terra (sono possibili più scelte)	residenziale <input checked="" type="checkbox"/>		commerciale		direzionale		produttivo/artigianale			altro:		
numero unità immobiliari	residenziali <input checked="" type="checkbox"/>		commerciali		direzionali		produttive/artigianali			altro:		
	1											
presenza di annessi pertinenziali	<input checked="" type="checkbox"/> SI	NO	numero 1		destinazione							
					garage <input checked="" type="checkbox"/>		loggiati		volumi tecnici		gazebo tettoie	
tipologia edificio	casa a schiera		casa in linea <input checked="" type="checkbox"/>		abitazione unifamiliare		abitazione plurifamiliare composta da terratetto		abitazione plurifamiliare con accessi autonomi		Altro:	
scala di accesso	esterna				interna all'edificio							
	condominiale		privata		condominiale			<input checked="" type="checkbox"/> privata				
copertura	piana				tetto							
	utilizzabile		non utilizzabile		una falda		due falde <input checked="" type="checkbox"/>			padiglione		
elementi particolari della copertura:												
id. catastali	foglio		particelle									
previsioni p. s.												
vincoli p. s.												
vincoli	paesaggistico		idrogeologico		rispetto stradale			altro:				
foto (almeno una foto deve evidenziare il rapporto dell'edificio con gli edifici confinanti)							979					
note (indicare anche l'eventuale presenza di giardini e/o alberature di pregio):												
data rilievo				13.12.05								
tecnico rilevatore				PIERO MUGGI								
tecnico verifiche cartografiche												

Il dirigente del Servizio V
Arch. Maurizio Silveti

HPIM0979



2086

09

OB-PR 2C Approfondimento schedatura degli edifici esistenti e degli spazi aperti interni al sistema insediativo

scheda n.	122	numero edificio	Via BISCIONE	n.c.	37/c	
destinazione di PRG						
superficie da CTR						
stato d'uso	abbandonato		semi-abbandonato		in costruzione o ristrutturazione	
numero piani fuori terra	1	* X	3	4	5 6 7 8	
uso prevalente (sono possibili più scelte)	residenziale X	servizi/direzionale	artigianale	commerciale	produttivo	misto residenziale/ricettivo
	attività ricreative/ricettive	attività sportive	misto residenziale-artigianale	misto residenziale-commerciale	misto residenziale-produttivo	altro:
destinazione del piano terra (sono possibili più scelte)	residenziale X	commerciale	direzionale	produttivo/artigianale		altro:
numero unità immobiliari	residenziali	commerciali	direzionali	produttive/artigianali		altro:
	2					
presenza di annessi pertinenziali	X	NO	numero 1	destinazione		
				garage	loggiati	valuni tecnici X
tipologia edificio	casa a schiera	casa in linea	abitazione unifamiliare	abitazione plurifamiliare composta da terratetto	abitazione plurifamiliare con accessi autonomi X	Altro:
scala di accesso	esterna			interna all'edificio		
	condominiale		privata X	condominiale		privata
copertura	piana		tetto			
	utilizzabile	non utilizzabile	una falda	due falde	padiglione X	
	elementi particolari della copertura: NS					
id. catastali	foglio		particelle			
previsioni p. s.						
vincoli p.s.						
vincoli	paesaggistico	idrogeologico	rispetto stradale		altro:	
foto (almeno una foto deve evidenziare il rapporto dell'edificio con gli edifici confinanti)						
note (indicare anche l'eventuale presenza di giardini e/o alberature di pregio):						
* PIÙ SEMINTE RRTO DD.BIO SP ANTO RI NESU, CSUT/MS etc						
data rilievo	11.11.05					
tecnico rilevatore	MUGNOLI P					
tecnico verifiche cartografiche						

Il dirigente del Servizio V
Arch. Maurizio Silveti

ID_EDIFICIO

UTOE

ID_SCHEDA

INTERVENTI CONSENTITI

A01	A01
A02	
Re1	
Ri19	
Ri10	

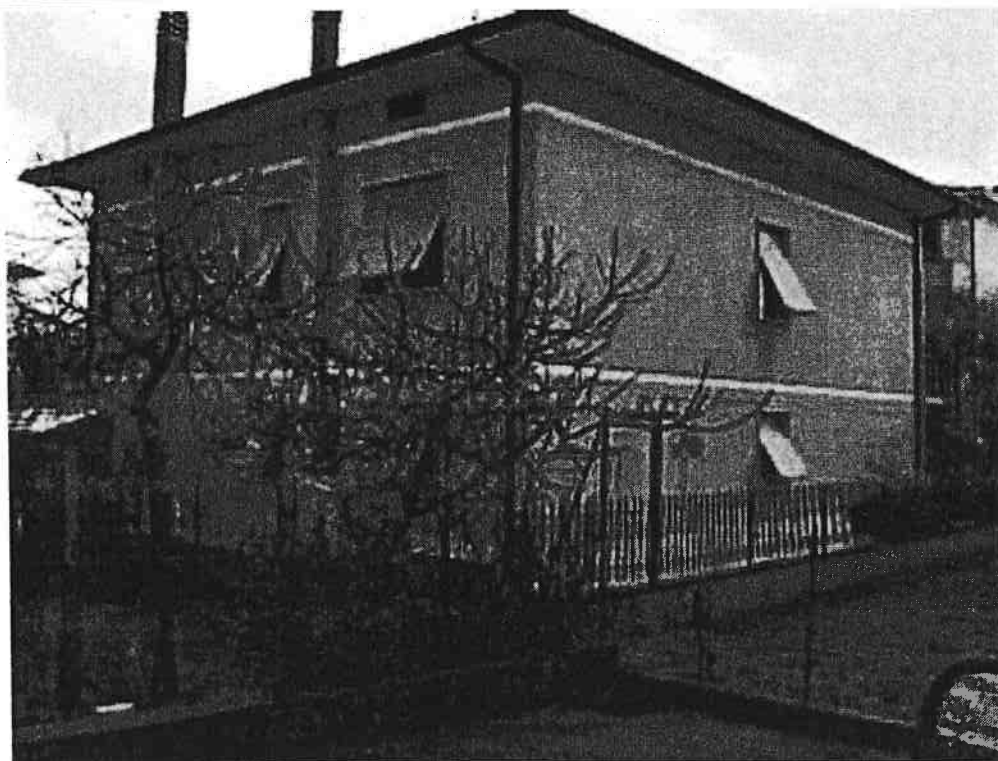

2058

09

OB-PR 2C		Approfondimento schedatura degli edifici esistenti e degli spazi aperti interni al sistema insediativo							
scheda n.	121	numero edificio	Via Bisogni			n.c. 37/B			
destinazione di PRG									
superficie da CTR									
stato d'uso	abbandonato		semi-abbandonato		in costruzione o ristrutturazione		utilizzato		
numero piani fuori terra	1	2	3	4	5	6	7	8	
uso prevalente (sono possibili più scelte)	residenziale	servizi/direzionale	artigianale	commerciale	produttivo	misto residenziale/ricettivo			
	attività ricreative/ricettive	attività sportive	misto residenziale-artigianale	misto residenziale-commerciale	misto residenziale-produttivo	altro:			
destinazione del piano terra (sono possibili più scelte)	residenziale	commerciale	direzionale	produttivo/artigianale		altro:			
numero unità immobiliari	residenziali	commerciali	direzionali	produttive/artigianali		altro:			
	2								
presenza di annessi pertinenziali	SI	NO	numero	destinazione					
				garage	loggiati	volumi tecnici	gazebo tettoie	altro	
tipologia edificio	casa a schiera	casa in linea	abitazione unifamiliare	abitazione plurifamiliare composta da terratetto	abitazione plurifamiliare con accessi autonomi	Altro:			
scala di accesso	esterna			interna all'edificio					
	condominiale		privata	condominiale		privata			
copertura	piana		tetto						
	utilizzabile	non utilizzabile	una falda	due falde		padiglione			
elementi particolari della copertura:									
id. catastali	foglio		particelle						
previsioni p. s.									
vincoli p.s.									
vincoli	paesaggistico	idrogeologico	rispetto stradale		altro:				
foto (almeno una foto deve evidenziare il rapporto dell'edificio con gli edifici confinanti)							961		
note (indicare anche l'eventuale presenza di giardini e/o alberature di pregio):									
data rilievo	27.11.05								
tecnico rilevatore	PIERO TUGNA								
tecnico verifiche cartografiche									

Il dirigente del Servizio V
Arch. Maurizio Silveti

HPIM0961



2059

09

OB-PR 2C	Approfondimento schedatura degli edifici esistenti e degli spazi aperti interni al sistema insediativo
----------	--

scheda n.	127	numero edificio	2059	Via Biscione	n.c.	33		
destinazione di PRG								
superficie da CTR								
stato d'uso	abbandonato		semi-abbandonato		in costruzione o ristrutturazione		utilizzato <input checked="" type="checkbox"/>	
numero piani fuori terra	1	2	3	4	5	6	7	8
uso prevalente (sono possibili più scelte)	residenziale <input checked="" type="checkbox"/>	servizi/direzionale	artigianale	commerciale	produttivo	misto residenziale/ricettivo		
	attività ricreative/ricettive	attività sportive	misto residenziale-artigianale	misto residenziale-commerciale	misto residenziale-produttivo	altro:		
destinazione del piano terra (sono possibili più scelte)	residenziale <input checked="" type="checkbox"/>	commerciale	direzionale	produttivo/artigianale		altro:		
numero unità immobiliari	residenziali <input checked="" type="checkbox"/>	commerciali	direzionali	produttive/artigianali		altro:		
	2 1							
presenza di annessi pertinenziali	SI	NO	numero	destinazione				
				garage	loggiati	volumi tecnici	gazebo tettoie	altro
tipologia edificio	casa a schiera	casa in linea	abitazione unifamiliare	abitazione plurifamiliare composta da terratetto <input checked="" type="checkbox"/>	abitazione plurifamiliare con accessi autonomi	Altro:		
scala di accesso	esterna			interna all'edificio				
	condominiale		privata	condominiale		<input checked="" type="checkbox"/> privata		
copertura	piana		tetto					
	utilizzabile	non utilizzabile	una falda	due falde <input checked="" type="checkbox"/>		padiglione		
elementi particolari della copertura:								
id. catastali	foglio		particelle					
previsioni p. s.								
vincoli p. s.								
vincoli	paesaggistico	idrogeologico	rispetto stradale		altro:			
foto (almeno una foto deve evidenziare il rapporto dell'edificio con gli edifici confinanti)					922 M			
note (indicare anche l'eventuale presenza di giardini e/o alberature di pregio):					2365 - 2366			
* PIÙ PIANO INTERNO ADIBITO A AUTOBUSSE E VENTINA								
data rilievo	12.12.05							
tecnico rilevatore	PIERO TUGNOLI							
tecnico verifiche cartografiche								

Il dirigente del Servizio V
Arch. Maurizio Silveti

HPIM2366



HPIM2365



2064

09

OB-PR 2C	Approfondimento schedatura degli edifici esistenti e degli spazi aperti interni al sistema insediativo
----------	--

scheda n.	175	numero edificio	Via Biscione	n.c.	37		
destinazione di PRG							
superficie da CTR							
stato d'uso	abbandonato	semi-abbandonato	in costruzione o ristrutturazione	utilizzato			
numero piani fuori terra	1	2	3	4	5 6 7 8		
uso prevalente (sono possibili più scelte)	residenziale	servizi/direzionale	artigianale	commerciale	produttivo	misto residenziale/ricettivo	
	attività ricreative/ricettive	attività sportive	misto residenziale-artigianale	misto residenziale-commerciale	misto residenziale-produttivo	altro:	
destinazione del piano terra (sono possibili più scelte)	residenziale	commerciale	direzionale	produttivo/artigianale		altro:	
numero unità immobiliari	residenziali	commerciali	direzionali	produttive/artigianali		altro:	
	2						
presenza di annessi pertinenziali	<input checked="" type="checkbox"/>	NO	numero 2	destinazione			
				garage	loggiati	volumi tecnici	gazebo tettoie
tipologia edificio	casa a schiera	casa in linea	abitazione unifamiliare	abitazione plurifamiliare composta da terratetto	abitazione plurifamiliare con accessi autonomi	Altro:	
scala di accesso	esterna			interna all'edificio			
	condominiale	privata		condominiale	privata		
copertura	piana		tetto				
	utilizzabile	non utilizzabile	una falda	due falde	padiglione		
	elementi particolari della copertura:						
id. catastali	foglio		particelle				
previsioni p. s.							
vincoli p.s.							
vincoli	paesaggistico	idrogeologico	rispetto stradale		altro:		
foto (almeno una foto deve evidenziare il rapporto dell'edificio con gli edifici confinanti)						974	
note (indicare anche l'eventuale presenza di giardini e/o alberature di pregio):							
data rilievo	27.11.05						
tecnico rilevatore	MUGNO PIERO						
tecnico verifiche cartografiche							

Il dirigente del Servizio V
Arch. Maurizio Silveti

HPIM0971



2062

09

OB-PR 2C	Approfondimento schedatura degli edifici esistenti e degli spazi aperti interni al sistema insediativo
----------	--

scheda n.	123	numero edificio	Via BISCOLUS	n.c.	33-35			
destinazione di PRG								
superficie da CTR								
stato d'uso	abbandonato		semi-abbandonato		in costruzione o ristrutturazione	utilizzato		
numero piani fuori terra	1	<input checked="" type="checkbox"/>	3	4	5	6	7	8
uso prevalente (sono possibili più scelte)	<input checked="" type="checkbox"/> residenziale	servizi/direzionale	artigianale	commerciale	produttivo	misto residenziale/ricettivo		
	attività ricreative/ricettive	attività sportive	misto residenziale-artigianale	misto residenziale-commerciale	misto residenziale-produttivo	altro:		
destinazione del piano terra (sono possibili più scelte)	<input checked="" type="checkbox"/> residenziale	commerciale	direzionale	produttivo/artigianale		altro:		
numero unità immobiliari	<input checked="" type="checkbox"/> residenziali	commerciali	direzionali	produttive/artigianali		altro:		
	2							
presenza di annessi pertinenziali	<input checked="" type="checkbox"/>	NO	numero 3	destinazione				
	<input checked="" type="checkbox"/>			<input checked="" type="checkbox"/> garage	loggiati	<input checked="" type="checkbox"/> volumi tecnici	<input checked="" type="checkbox"/> gazebo tettoie	altro
tipologia edificio	casa a schiera	casa in linea	abitazione unifamiliare	abitazione plurifamiliare composta da terratetto	abitazione plurifamiliare con accessi autonomi	Altro:		
scala di accesso	esterna			interna all'edificio				
	condominiale		<input checked="" type="checkbox"/> privata	condominiale		privata		
copertura	piana		tetto					
	utilizzabile	non utilizzabile	una falda	due falde	padiglione			
	elementi particolari della copertura: NO							
id. catastali	foglio		particelle					
previsioni p. s.								
vincoli p. s.								
vincoli	paesaggistico	idrogeologico	rispetto stradale	altro:				
foto (almeno una foto deve evidenziare il rapporto dell'edificio con gli edifici confinanti)							970	
note (indicare anche l'eventuale presenza di giardini e/o alberature di pregio):								
data rilievo	11/05							
tecnico rilevatore	MUGNA P.							
tecnico verifiche cartografiche								

Il dirigente del Servizio V
Arch. Maurizio Silveti

HPIM0970



2064

04

OB-PR 2C	Approfondimento schedatura degli edifici esistenti e degli spazi aperti interni al sistema insediativo
----------	--

scheda n.	M6	numero edificio	Via Biscews 3	n.c. 35/1/2/3 etc				
destinazione di PRG								
superficie da CTR								
stato d'uso	abbandonato		semi-abbandonato	in costruzione o ristrutturazione	utilizzato			
numero piani fuori terra	1	2	<input checked="" type="checkbox"/> 3	4	5	6	7	8
uso prevalente (sono possibili più scelte)	residenziale	servizi/direzionale	artigianale	commerciale	produttivo	misto residenziale/ricettivo		
	attività ricreative/ricettive	attività sportive	misto residenziale-artigianale	misto residenziale-commerciale	misto residenziale-produttivo	altro:		
destinazione del piano terra (sono possibili più scelte)	residenziale	commerciale	direzionale	produttivo/artigianale		altro:		
numero unità immobiliari	residenziali	commerciali	direzionali	produttive/artigianali		altro:		
	8							
presenza di annessi pertinenziali	<input checked="" type="checkbox"/> SI	NO	numero 2	destinazione				
				garage	loggiati	volumi tecnici	gazebo terrapie	altro
tipologia edificio	casa a schiera	casa in linea	abitazione unifamiliare	abitazione plurifamiliare composta da terratetto	abitazione plurifamiliare con accessi autonomi	Altro:		
scala di accesso	esterna			interna all'edificio				
	condominiale		privata	condominiale		<input checked="" type="checkbox"/> privata		
copertura	piana		tetto					
	utilizzabile	non utilizzabile	una falda	due falde		padiglione		
					X 3/4		X 1/4	
elementi particolari della copertura: NO								
id. catastali	foglio		particelle					
previsioni p. s.								
vincoli p.s.								
vincoli	paesaggistico	idrogeologico	rispetto stradale		altro:			
foto (almeno una foto deve evidenziare il rapporto dell'edificio con gli edifici confinanti)							957 963	
note (indicare anche l'eventuale presenza di giardini e/o alberature di pregio):								
data rilievo			18-11-06					
tecnico rilevatore			MUGNOLI PIERO					
tecnico verifiche cartografiche								

Il dirigente del Servizio V
Arch. Maurizio Silveti

HPIM0963



2065

U9

OB-PR 2C	Approfondimento schedatura degli edifici esistenti e degli spazi aperti interni al sistema insediativo
----------	--

scheda n.	120	numero edificio	Via DEL PARLAMENTO		n.c. Snc			
destinazione di PRG								
superficie da CTR								
stato d'uso	abbandonato		semi-abbandonato		in costruzione o ristrutturazione		utilizzato <input checked="" type="checkbox"/>	
numero piani fuori terra	1	<input checked="" type="checkbox"/>	3	4	5	6	7	
uso prevalente (sono possibili più scelte)	residenziale		servizi/direzionale		artigianale		commerciale	
	attività ricreative/ricettive		attività sportive		misto residenziale-artigianale		misto residenziale-commerciale	
destinazione del piano terra (sono possibili più scelte)	residenziale		commerciale		direzionale		produttivo/artigianale	
							altro: AGRICOLA - (DEPOSITO ATTREZZI ETC)	
numero unità immobiliari	residenziali		commerciali		direzionali		produttive/artigianali	
							altro: FABBRICAZIONE 1	
presenza di annessi pertinenziali	<input checked="" type="checkbox"/> SI	<input type="checkbox"/> NO	numero 5		destinazione			
					garage	loggiati	volumi tecnici <input checked="" type="checkbox"/>	gazebo terrazze <input checked="" type="checkbox"/>
tipologia edificio	casa a schiera		casa in linea		abitazione unifamiliare		abitazione plurifamiliare composta da terratetto	
							abitazione plurifamiliare con accessi autonomi	
scala di accesso	esterna				interna all'edificio			
	condominiale		privata		condominiale		<input checked="" type="checkbox"/> privata	
copertura	piana			tetto				
	utilizzabile		non utilizzabile		una falda		due falde <input checked="" type="checkbox"/>	
						padiglione		
						elementi particolari della copertura: U		
id. catastali	foglio		particelle					
previsioni p. s.								
vincoli p.s.								
vincoli	paesaggistico		idrogeologico		rispetto stradale		altro:	
foto (almeno una foto deve evidenziare il rapporto dell'edificio con gli edifici confinanti)							956	
note (indicare anche l'eventuale presenza di giardini e/o alberature di pregio): * NON SI RAPPRESENTA								
data rilievo	13.11.05							
tecnico rilevatore	MIGUEL PIERO							
tecnico verifiche cartografiche								

Il dirigente del Servizio V
Arch. Maurizio Silveti

HPIM0956



2066

09

OB-PR 2C	Approfondimento schedatura degli edifici esistenti e degli spazi aperti interni al sistema insediativo
----------	--

scheda n.	24	numero edificio	Via Biscione	n.c.	35			
destinazione di PRG								
superficie da CTR								
stato d'uso	abbandonato	semi-abbandonato		in costruzione o ristrutturazione	utilizzato			
numero piani fuori terra	1	2	3	4	5	6	7	8
uso prevalente (sono possibili più scelte)	residenziale	servizi/direzionale	artigianale	commerciale	produttivo	misto residenziale/ricettivo		
	attività ricreative/ricettive	attività sportive	misto residenziale-artigianale	misto residenziale-commerciale	misto residenziale-produttivo	altro:		
destinazione del piano terra (sono possibili più scelte)	residenziale	commerciale	direzionale	produttivo/artigianale		altro:		
numero unità immobiliari	residenziali	commerciali	direzionali	produttive/artigianali		altro: X COCINA		
	1					1		
presenza di annessi pertinenziali	SI	NO	numero 2	destinazione				
				garage	loggiati	volumi tecnici	gazebo tettoie	altro
tipologia edificio	casa a schiera	casa in linea	abitazione unifamiliare	abitazione plurifamiliare composta da terratetto	abitazione plurifamiliare con accessi autonomi	Altro:		
scala di accesso	esterna			interna all'edificio				
	condominiale	privata		condominiale	privata			
copertura	piana			tetto				
	utilizzabile	non utilizzabile	una falda	due falde	padiglione			
elementi particolari della copertura: NEMUNO								
id. catastali	foglio particelle							
previsioni p. s.								
vincoli p.s.								
vincoli	paesaggistico	idrogeologico	rispetto stradale	altro:				
foto (almeno una foto deve evidenziare il rapporto dell'edificio con gli edifici confinanti)						15, -917		
note (indicare anche l'eventuale presenza di giardini e/o alberature di pregio): NEMUNO								
data rilievo	18.10.05							
tecnico rilevatore	PIERO MINGOLA							
tecnico verifiche cartografiche								

Il dirigente del Servizio V
Arch. Maurizio Silvetti

HPIM0917



2067

09

OB-PR 2C

Approfondimento schedatura degli edifici esistenti e degli spazi aperti interni al sistema insediativo

scheda n.	21	numero edificio	Via Biscione		n.c. 34							
destinazione di PRG												
superficie da CTR												
stato d'uso	abbandonato		semi-abbandonato		in costruzione o ristrutturazione		utilizzato <input checked="" type="checkbox"/>					
numero piani fuori terra	1	<input checked="" type="checkbox"/>	3	4	5	6	7	8				
uso prevalente (sono possibili più scelte)	residenziale		servizi/direzionale		artigianale		commerciale		produttivo		misto residenziale/ricettivo	
	attività ricreative/ricettive		attività sportive		misto residenziale-artigianale		misto residenziale-commerciale		misto residenziale-produttivo		altro:	
destinazione del piano terra (sono possibili più scelte)	residenziale		commerciale		direzionale		produttivo/artigianale		altro:			
numero unità immobiliari	residenziali		commerciali		direzionali		produttive/artigianali		altro:			
	1											
presenza di annessi pertinenziali	SI	<input checked="" type="checkbox"/> NO	numero		destinazione							
					garage	loggiati	volumi tecnici	gazebo tettoie	altro			
tipologia edificio	casa a schiera		casa in linea		abitazione unifamiliare		abitazione plurifamiliare composta da terratetto		abitazione plurifamiliare con accessi autonomi		Altro:	
scala di accesso	esterna				interna all'edificio <input checked="" type="checkbox"/>							
	condominiale		privata		condominiale		<input checked="" type="checkbox"/> privata					
copertura	piana				tetto <input checked="" type="checkbox"/>							
	utilizzabile		non utilizzabile		una falda		due falde <input checked="" type="checkbox"/>		padiglione			
elementi particolari della copertura: <i>Nessuno</i>												
id. catastali	foglio		particelle									
previsioni p. s.												
vincoli p.s.												
vincoli	paesaggistico		idrogeologico		rispetto stradale		altro:					
foto (almeno una foto deve evidenziare il rapporto dell'edificio con gli edifici confinanti)										51 - 914		
note (indicare anche l'eventuale presenza di giardini e/o alberature di pregio): <i>Nessuno</i>												
data rilievo	18.10.05											
tecnico rilevatore	PIERO MINGANA											
tecnico verifiche cartografiche												

Il dirigente del Servizio V
Arch. Maurizio Silvetti

HPIM0914



2068

09

OB-PR 2C

Approfondimento schedatura degli edifici esistenti e degli spazi aperti interni al sistema insediativo

scheda n.	20	numero edificio	Via DEL BIZOSI BISCIONE	n.c.	337C 6	
destinazione di PRG						
superficie da CTR						
stato d'uso	abbandonato		semi-abbandonato		in costruzione o ristrutturazione	
numero piani fuori terra	1	2	3	4	5 6 7 8	
uso prevalente (sono possibili più scelte)	residenziale	servizi/direzionale	artigianale	commerciale	produttivo	misto residenziale/ricettivo
	attività ricreative/ricettive	attività sportive	misto residenziale-artigianale	misto residenziale-commerciale	misto residenziale-produttivo	altro:
destinazione del piano terra (sono possibili più scelte)	residenziale	commerciale	direzionale	produttivo/artigianale		altro:
numero unità immobiliari	residenziali	commerciali	direzionali	produttive/artigianali		altro:
	5					
presenza di annessi pertinenziali	SI	NO	numero 1	destinazione		
			garage	loggiati	volumi tecnici	gazebo tettoie
tipologia edificio	casa a schiera	casa in linea	abitazione unifamiliare	abitazione plurifamiliare con accesso da terratetto	abitazione plurifamiliare con accessi autonomi	Altro:
	esterna			interna all'edificio		
scala di accesso	condominiale		privata		condominiale	
					privata	
copertura	piana			tetto		
	utilizzabile	non utilizzabile	una falda	due falde	padiglione	
id. catastali	elementi particolari della copertura: nessuno					
previsioni p. s.	foglio particelle					
vincoli p.s.						
vincoli	paesaggistico	idrogeologico	rispetto stradale		altro:	
foto (almeno una foto deve evidenziare il rapporto dell'edificio con gli edifici confinanti)						
note (indicare anche l'eventuale presenza di giardini e/o alberature di pregio): Nessuno					51 - 913	
data rilievo	18-10-05					
tecnico rilevatore	MUGNO PIERO					
tecnico verifiche cartografiche						

Il dirigente del Servizio V
Arch. Maurizio Silveti

HPIM0913



2069

U9

OB-PR 2C Approfondimento schedatura degli edifici esistenti e degli spazi aperti interni al sistema insediativo

scheda n.	97	numero edificio	VIA DEL BIZZARRO		n.c.	10									
destinazione di PRG															
superficie da CTR															
stato d'uso	abbandonato		semi-abbandonato		in costruzione o ristrutturazione		utilizzato <input checked="" type="checkbox"/>								
numero piani fuori terra	1	2 <input checked="" type="checkbox"/>	3	4	5	6	7	8							
uso prevalente (sono possibili più scelte)	residenziale <input checked="" type="checkbox"/>		servizi/direzionale		artigianale		commerciale		produttivo		misto residenziale/ricettivo				
	attività ricreative/ricettive		attività sportive		misto residenziale-artigianale		misto residenziale-commerciale		misto residenziale-produttivo		altro:				
destinazione del piano terra (sono possibili più scelte)	residenziale <input checked="" type="checkbox"/>		commerciale		direzionale		produttivo/artigianale		altro:						
numero unità immobiliari	residenziali <input checked="" type="checkbox"/>		commerciali		direzionali		produttive/artigianali		altro:						
	2														
presenza di annessi pertinenziali	<input checked="" type="checkbox"/>		<input checked="" type="checkbox"/>		numero 1		destinazione								
							garage		loggiati		volumi tecnici		gazebo tettoie		altro DEPENDANCES
tipologia edificio	casa a schiera		casa in linea		abitazione unifamiliare		abitazione plurifamiliare composta da terratetto <input checked="" type="checkbox"/>		abitazione plurifamiliare con accessi autonomi		Altro:				
scala di accesso	esterna						interna all'edificio								
	condominiale		<input checked="" type="checkbox"/> privata		condominiale		<input checked="" type="checkbox"/> privata								
copertura	piana						tetto								
	utilizzabile		non utilizzabile		una falda		due falde		padiglione <input checked="" type="checkbox"/> e in parte piano						
elementi particolari della copertura: NO															
id. catastali	foglio						particelle								
previsioni p. s.															
vincoli p. s.															
vincoli	paesaggistico		idrogeologico		rispetto stradale		altro:								
foto (almeno una foto deve evidenziare il rapporto dell'edificio con gli edifici confinanti)										937					
note (indicare anche l'eventuale presenza di giardini e/o alberature di pregio):															
data rilievo			07.01.96												
tecnico rilevatore			PIERO RUGGNI												
tecnico verifiche cartografiche															

Il dirigente del Servizio V
Arch. Maurizio Silvetti

HPIM0937



2070

09

OB-PR 2C

Approfondimento schedatura degli edifici esistenti e degli spazi aperti interni al sistema insediativo

scheda n.	115		numero edificio	Via DEL BIZZOZZO		n.c. 12-14	
destinazione di PRG							
superficie da CTR							
stato d'uso	abbandonato		semi-abbandonato		in costruzione o ristrutturazione		utilizzato
numero piani fuori terra	1	2	3	4	5	6	7 8
uso prevalente (sono possibili più scelte)	residenziale	servizi/direzionale	artigianale	commerciale	produttivo	misto residenziale/ricettivo	
	attività ricreative/ricettive	attività sportive	misto residenziale-artigianale	misto residenziale-commerciale	misto residenziale-produttivo	altro:	
destinazione del piano terra (sono possibili più scelte)	residenziale	commerciale	direzionale	produttivo/artigianale		altro:	
numero unità immobiliari	residenziali	commerciali	direzionali	produttive/artigianali		altro:	
	2						
presenza di annessi pertinenziali	SI	NO	numero 2	destinazione			
				garage	loggiati	volumi tecnici	gazebo tettoie altro
tipologia edificio	casa a schiera	casa in linea	abitazione unifamiliare	abitazione plurifamiliare composta da terratetto	abitazione plurifamiliare con accessi autonomi	Altro:	
scala di accesso	esterna			interna all'edificio			
	condominiale	privata		condominiale	privata		
copertura	piana		tetto				
	utilizzabile	non utilizzabile	una falda	due falde	padiglione		
elementi particolari della copertura: NO							
id. catastali	foglio		particelle				
previsioni p. s.							
vincoli p. s.							
vincoli	paesaggistico	idrogeologico	rispetto stradale		altro:		
foto (almeno una foto deve evidenziare il rapporto dell'edificio con gli edifici confinanti)						955	
note (indicare anche l'eventuale presenza di giardini e/o alberature di pregio):							
data rilievo			7-1-06				
tecnico rilevatore			PIERO MUGNI				
tecnico verifiche cartografiche							

Il dirigente del Servizio V
Arch. Maurizio Silveti

HPIM0955



2072

U9

OB-PR 2C

Approfondimento schedatura degli edifici esistenti e degli spazi aperti interni al sistema insediativo

scheda n.	112	numero edificio	VIA DEBIZZO		n.c.	23		
destinazione di PRG								
superficie da CTR								
stato d'uso	abbandonato		semi-abbandonato		in costruzione o ristrutturazione		utilizzato	
numero piani fuori terra	1	2	3		4	5	6	
uso prevalente (sono possibili più scelte)	residenziale		servizi/direzionale		artigianale		commerciale	
	attività ricreative/ricettive		attività sportive		misto residenziale-artigianale		commerciale	
destinazione del piano terra (sono possibili più scelte)	residenziale		commerciale		direzionale		produttivo/artigianale	
numero unità immobiliari	residenziali		commerciali		direzionali		produttive/artigianali	
	*							
presenza di annessi pertinenziali	SI		NO		numero 1			
					destinazione			
				garage	loggiati	volumi tecnici	gazebo terrazze	
tipologia edificio	casa a schiera		casa in linea		abitazione unifamiliare		abitazione plurifamiliare composta da terratetto	
							abitazione plurifamiliare con accessi autonomi	
scala di accesso	esterna				interna all'edificio			
	condominiale		privata		condominiale		privata	
copertura	piana				tetto			
	utilizzabile		non utilizzabile		una falda		due falde	
elementi particolari della copertura: NO								
id. catastali	foglio		particelle					
previsioni p. s.								
vincoli p. s.								
vincoli	paesaggistico		idrogeologico		rispetto stradale		altro:	
foto (almeno una foto deve evidenziare il rapporto dell'edificio con gli edifici confinanti)							952	
note (indicare anche l'eventuale presenza di giardini e/o alberature di pregio):								
* IN FASE DI RISTRUTTURAZIONE								
data rilievo	7/1/06							
tecnico rilevatore	PIERO AUGONI							
tecnico verifiche cartografiche								

Il dirigente del Servizio V
Arch. Maurizio Silvetti

HPIM0952



2074

09

OB-PR 2C

Approfondimento schedatura degli edifici esistenti e degli spazi aperti interni al sistema insediativo

scheda n.	MP	numero edificio	Via DEL BIZZARRO		n.c.			
destinazione di PRG								
superficie da CTR								
stato d'uso	abbandonato		semi-abbandonato		in costruzione o ristrutturazione		utilizzato <input checked="" type="checkbox"/>	
numero piani fuori terra	<input checked="" type="checkbox"/>	2	3	4	5	6	7	8
uso prevalente (sono possibili più scelte)	<input checked="" type="checkbox"/> residenziale	servizi/direzionale		artigianale	commerciale	produttivo		misto residenziale/ricettivo
	attività ricreative/ricettive	attività sportive		misto residenziale-artigianale	misto residenziale-commerciale	misto residenziale-produttivo		altro:
destinazione del piano terra (sono possibili più scelte)	<input checked="" type="checkbox"/> residenziale	commerciale		direzionale	produttivo/artigianale		altro:	
numero unità immobiliari	<input checked="" type="checkbox"/> residenziali	commerciali		direzionali	produttive/artigianali		altro:	
	1							
presenza di annessi pertinenziali	<input checked="" type="checkbox"/> SI	NO	numero 1		destinazione			
			garage	loggiati	<input checked="" type="checkbox"/> volumi tecnici	gazebo tettoie	altro	
tipologia edificio	casa a schiera	casa in linea	<input checked="" type="checkbox"/> abitazione unifamiliare	abitazione plurifamiliare composta da terratetto	abitazione plurifamiliare con accessi autonomi		Altro:	
scala di accesso	esterna			interna all'edificio				
	condominiale		privata		condominiale		privata	
copertura	piana			tetto				
	utilizzabile	non utilizzabile	una falda		<input checked="" type="checkbox"/> due falde		padiglione	
elementi particolari della copertura: ND								
id. catastali	foglio		particelle					
previsioni p. s.								
vincoli p.s.								
vincoli	paesaggistico		idrogeologico		rispetto stradale		altro:	
foto (almeno una foto deve evidenziare il rapporto dell'edificio con gli edifici confinanti)								
note (indicare anche l'eventuale presenza di giardini e/o alberature di pregio):								
1000								
data rilievo	13-12-05							
tecnico rilevatore	Maurizio PIER							
tecnico verifiche cartografiche								

Il dirigente del Servizio V
Arch. Maurizio Silvetti

HPIM1000



OB-PR 2C

Approfondimento schedatura degli edifici esistenti e degli spazi aperti interni al sistema insediativo

scheda n.	17	numero edificio	Via Biscuols	n.c.											
destinazione di PRG															
superficie da CTR															
stato d'uso	abbandonato		semi-abbandonato		in costruzione o ristrutturazione		utilizzato <input checked="" type="checkbox"/>								
numero piani fuori terra	1	<input checked="" type="checkbox"/>	3	4	5	6	7	8							
uso prevalente (sono possibili più scelte)	residenziale		servizi/direzionale		artigianale		commerciale		produttivo		misto residenziale/ri-cettivo				
	attività ricreative/rice-ttive		attività sportive		misto residenziale-artigianale		misto residenziale-commerciale		misto residenziale-produttivo		altro:				
destinazione del piano terra (sono possibili più scelte)	residenziale		commerciale		direzionale		produttivo/artigianale		altro:						
numero unità immobiliari	residenziali		commerciali		direzionali		produttive/artigianali		altro:						
	3														
presenza di annessi pertinenziali	<input checked="" type="checkbox"/> SI		NO		numero 5		destinazione								
							garage		loggiati		volumi tecnici <input checked="" type="checkbox"/>		gazebo tettoie		altro ^P
tipologia edificio	casa a schiera		casa in linea		abitazione unifamiliare		abitazione plurifamiliare composta da terratetto		abitazione plurifamiliare con accessi autonomi		Altro:				
scala di accesso	esterna <input checked="" type="checkbox"/>				interna all'edificio										
	condominiale		privata		condominiale		privata								
copertura	piana				tetto <input checked="" type="checkbox"/>										
	utilizzabile		non utilizzabile		una falda		due falde		padiglione <input checked="" type="checkbox"/>						
id. catastali	foglio particelle NEJJUNO														
previsioni p. s.															
vincoli p.s.															
vincoli	paesaggistico		idrogeologico		rispetto stradale		altro:								
foto (almeno una foto deve evidenziare il rapporto dell'edificio con gli edifici confinanti)												51 - 910			
note (indicare anche l'eventuale presenza di giardini e/o alberature di pregio):	NEJJUNO														
data rilievo	18-10-05														
tecnico rilevatore	MANGUÀ PIETRO														
tecnico verifiche cartografiche															

Il dirigente del Servizio V
Arch. Maurizio Silveti

HPIM0910



2076

U9

OB-PR 2C		Approfondimento schedatura degli edifici esistenti e degli spazi aperti interni al sistema insediativo										
scheda n.	95	numero edificio	VIA PACINI DEL BIZOSRE				n.c. 3/2					
destinazione di PRG												
superficie da CTR												
stato d'uso	abbandonato		semi-abbandonato		in costruzione o ristrutturazione			utilizzato				
numero piani fuori terra	1	2	X*		4	5	6	7	8			
uso prevalente (sono possibili più scelte)	residenziale		servizi/direzionale		artigianale		commerciale		produttivo		misto residenziale/ricettivo	
	attività ricreative/ricettive		attività sportive		misto residenziale-artigianale		misto residenziale-commerciale		misto residenziale-produttivo		altro:	
destinazione del piano terra (sono possibili più scelte)	residenziale		commerciale		direzionale		produttivo/artigianale			altro:		
numero unità immobiliari	residenziali		commerciali		direzionali		produttive/artigianali			altro:		
	8											
presenza di annessi pertinenziali	SI	NO		numero		destinazione						
					garage	loggiati	volumi tecnici	gazebo tettoie	altro			
tipologia edificio	casa a schiera		casa in linea		abitazione unifamiliare		abitazione plurifamiliare composta da terratetto		abitazione plurifamiliare con accessi autonomi		Altro:	
scala di accesso	esterna					interna all'edificio						
	condominiale		privata			condominiale			privata			
copertura	pianta		tetto		utilizzabile		non utilizzabile		una falda		due falde	padiglione
	X 1/3		X X 2/3									
elementi particolari della copertura: <u>Nessuno</u>												
id. catastali	foglio		particelle									
previsioni p. s.												
vincoli p.s.												
vincoli	paesaggistico		idrogeologico		rispetto stradale			altro:				
foto (almeno una foto deve evidenziare il rapporto dell'edificio con gli edifici confinanti)										935		
note (indicare anche l'eventuale presenza di giardini e/o alberature di pregio): * C'E' UN PIANO SEMIINTERAMENTE ADIBITO A AUTOREGOLAZIONE = COST. U =												
data rilievo	07-01-06											
tecnico rilevatore	Piero PUGNOLI											
tecnico verifiche cartografiche												

Il dirigente del Servizio V
Arch. Maurizio Silveti

HPIM0935



2077

09

OB-PR 2C		Approfondimento schedatura degli edifici esistenti e degli spazi aperti interni al sistema insediativo													
scheda n.	96	numero edificio	VIA ^{PACINI} DEL BIZZARRO n.c.2-4-6-8-10-12												
destinazione di PRG															
superficie da CTR															
stato d'uso	abbandonato		semi-abbandonato		in costruzione o ristrutturazione		utilizzato <input checked="" type="checkbox"/>								
numero piani fuori terra	1	2 ⁷	3	4	5	6	7	8							
uso prevalente (sono possibili più scelte)	residenziale <input checked="" type="checkbox"/>		servizi/direzionale		artigianale		commerciale		produttivo		misto residenziale/ricettivo				
	attività ricreative/ricettive		attività sportive		misto residenziale-artigianale		misto residenziale-commerciale		misto residenziale-produttivo		altro:				
destinazione del piano terra (sono possibili più scelte)	residenziale <input checked="" type="checkbox"/>		commerciale		direzionale		produttivo/artigianale		altro:						
numero unità immobiliari	residenziali		commerciali		direzionali		produttive/artigianali		altro:						
	6														
presenza di annessi pertinenziali	<input checked="" type="checkbox"/>		<input checked="" type="checkbox"/>		numero 1		destinazione								
	<input checked="" type="checkbox"/>		<input checked="" type="checkbox"/>		<input checked="" type="checkbox"/>		gazebo		loggiate		volumi tecnici		gazebo tettoie		altro
tipologia edificio	casa a schiera <input checked="" type="checkbox"/>		casa in linea		abitazione unifamiliare		abitazione plurifamiliare composta da terratetto		abitazione plurifamiliare con accessi autonomi		Altro:				
	esterna						interna all'edificio								
scala di accesso	condominiale		privata		condominiale		privata <input checked="" type="checkbox"/>								
	piana				tetto										
copertura	utilizzabile		non utilizzabile		una falda		due falde <input checked="" type="checkbox"/>		padiglione						
	elementi particolari della copertura: NO														
id. catastali	foglio		particelle												
previsioni p. s.															
vincoli p.s.															
vincoli	paesaggistico		idrogeologico		rispetto stradale		altro:								
foto (almeno una foto deve evidenziare il rapporto dell'edificio con gli edifici confinanti)										936					
note (indicare anche l'eventuale presenza di giardini e/o alberature di pregio):															
* + 1 Piano Seminterrato esposto ad autumna															
data rilievo			07.01.06												
tecnico rilevatore			PIERO RUGNAI												
tecnico verifiche cartografiche															

Il dirigente del Servizio V
Arch. Maurizio Silveti

HPIM0936



2078

09

OB-PR 2C

Approfondimento schedatura degli edifici esistenti e degli spazi aperti interni al sistema insediativo

scheda n.	100	numero edificio	2022	Via DEL BIZZARRO	n.c.	M		
destinazione di PRG								
superficie da CTR								
stato d'uso	abbandonato		semi-abbandonato		in costruzione o ristrutturazione		utilizzato <input checked="" type="checkbox"/>	
numero piani fuori terra	1	<input checked="" type="checkbox"/>	3	4	5	6	7	8
uso prevalente (sono possibili più scelte)	residenziale <input checked="" type="checkbox"/>	servizi/direzionale	artigianale	commerciale	produttivo		misto residenziale/riettivo	
	attività ricreative/ricettive	attività sportive	misto residenziale-artigianale	misto residenziale-commerciale	misto residenziale-produttivo		altro:	
destinazione del piano terra (sono possibili più scelte)	residenziale <input checked="" type="checkbox"/>	commerciale	direzionale	produttivo/artigianale		altro:		
numero unità immobiliari	residenziali <input checked="" type="checkbox"/>	commerciali	direzionali	produttive/artigianali		altro:		
	1							
presenza di annessi pertinenziali	<input checked="" type="checkbox"/> SI	NO	numero	1				
				destinazione				
			garage <input checked="" type="checkbox"/>	loggiati	volumi tecnici	gazebo tettoie	altro	
tipologia edificio	casa a schiera	casa in linea <input checked="" type="checkbox"/>	abitazione unifamiliare	abitazione plurifamiliare composta da terratetto	abitazione plurifamiliare con accessi autonomi		Altro:	
scala di accesso	esterna			interna all'edificio				
	condominiale		privata	condominiale		<input checked="" type="checkbox"/> privata		
copertura	piana		tetto					
	utilizzabile	non utilizzabile	una falda	due falde <input checked="" type="checkbox"/>		padiglione		
elementi particolari della copertura: NO								
id. catastali	foglio		particelle					
previsioni p. s.								
vincoli p. s.								
vincoli	paesaggistico		idrogeologico	rispetto stradale		altro:		
foto (almeno una foto deve evidenziare il rapporto dell'edificio con gli edifici confinanti)							940	
note (indicare anche l'eventuale presenza di giardini e/o alberature di pregio):								
data rilievo			07.01.06					
tecnico rilevatore			PIERO YUGNAI					
tecnico verifiche cartografiche								

Il dirigente del Servizio V
Arch. Maurizio Silveti

HPIM0940



2080

09

OB-PR 2C	Approfondimento schedatura degli edifici esistenti e degli spazi aperti interni al sistema insediativo
----------	--

scheda n.	104	numero edificio	Via DEL BIZZORRO		n.c.	31				
destinazione di PRG										
superficie da CTR										
stato d'uso	abbandonato		semi-abbandonato		in costruzione o ristrutturazione		utilizzato			
numero piani fuori terra	<input checked="" type="checkbox"/>	2	3	4	5	6	7 8			
uso prevalente (sono possibili più scelte)	<input checked="" type="checkbox"/> residenziale		servizi/direzionale		artigianale		commerciale	produttivo	misto residenziale/ricettivo	
	attività ricreative/ricettive		attività sportive		misto residenziale-artigianale		misto residenziale-commerciale	misto residenziale-produttivo	altro:	
destinazione del piano terra (sono possibili più scelte)	<input checked="" type="checkbox"/> residenziale		commerciale		direzionale		produttivo/artigianale		altro:	
numero unità immobiliari	<input checked="" type="checkbox"/> residenziali		commerciali		direzionali		produttive/artigianali		altro:	
	1									
presenza di annessi pertinenziali	<input checked="" type="checkbox"/> SI	NO	numero 4		destinazione					
					<input checked="" type="checkbox"/> garage	loggiati	volumi tecnici	<input checked="" type="checkbox"/> gazebo tettoie	altro	
tipologia edificio	casa a schiera		casa in linea		<input checked="" type="checkbox"/> abitazione unifamiliare		abitazione plurifamiliare composta da terratetto		abitazione plurifamiliare con accessi autonomi	Altro:
scala di accesso	esterna				interna all'edificio					
	condominiale		privata		condominiale		privata			
copertura	piana			tetto						
	utilizzabile		non utilizzabile		una falda		due falde		<input checked="" type="checkbox"/> padiglione	
	elementi particolari della copertura: NO									
id. catastali	foglio		particelle							
previsioni p. s.										
vincoli p.s.										
vincoli	paesaggistico		idrogeologico		rispetto stradale		altro:			
foto (almeno una foto deve evidenziare il rapporto dell'edificio con gli edifici confinanti)								0/44		
note (indicare anche l'eventuale presenza di giardini e/o alberature di pregio):										
data rilievo				07.01.06						
tecnico rilevatore				PIERO MANGUAI						
tecnico verifiche cartografiche										

Il dirigente del Servizio V
Arch. Maurizio Silveti

HPIM0944



2081

09

OB-PR 2C

Approfondimento schedatura degli edifici esistenti e degli spazi aperti interni al sistema insediativo

scheda n.	103	numero edificio	VIA DEL BIZZARRO		n.c. 15										
destinazione di PRG															
superficie da CTR															
stato d'uso	abbandonato		semi-abbandonato		in costruzione o ristrutturazione		utilizzato <input checked="" type="checkbox"/>								
numero piani fuori terra	1	<input checked="" type="checkbox"/> 2	3	4	5	6	7	8							
uso prevalente (sono possibili più scelte)	<input checked="" type="checkbox"/> residenziale		servizi/direzionale		artigianale		commerciale		produttivo		misto residenziale/ricettivo				
	attività ricreative/ricettive		attività sportive		misto residenziale-artigianale		misto residenziale-commerciale		misto residenziale-produttivo		altro:				
destinazione del piano terra (sono possibili più scelte)	<input checked="" type="checkbox"/> residenziale		commerciale		direzionale		produttivo/artigianale		altro:						
numero unità immobiliari	<input checked="" type="checkbox"/> residenziali		commerciali		direzionali		produttive/artigianali		altro:						
	1														
presenza di annessi pertinenziali	<input checked="" type="checkbox"/> SI		NO		numero 3		destinazione								
							<input checked="" type="checkbox"/> garage		loggiati		<input checked="" type="checkbox"/> volumi tecnici		gazebo tettoie		altro <input checked="" type="checkbox"/> Box ANTEG
tipologia edificio	casa a schiera		<input checked="" type="checkbox"/> casa in linea		abitazione unifamiliare		abitazione plurifamiliare composta da terratetto		abitazione plurifamiliare con accessi autonomi		Altro:				
scala di accesso	esterna						interna all'edificio								
	condominiale			privata			condominiale			<input checked="" type="checkbox"/> privata					
copertura	piana				tetto										
	utilizzabile		non utilizzabile		una falda		due falde <input checked="" type="checkbox"/>		padiglione						
elementi particolari della copertura: NO															
id. catastali	foglio						particelle								
previsioni p. s.															
vincoli p. s.															
vincoli	paesaggistico			idrogeologico			rispetto stradale			altro:					
foto (almeno una foto deve evidenziare il rapporto dell'edificio con gli edifici confinanti)										943					
note (indicare anche l'eventuale presenza di giardini e/o alberature di pregio):															
data rilievo				07.04.06											
tecnico rilevatore				PIERO RUGNÀ											
tecnico verifiche cartografiche															

Il dirigente del Servizio V
Arch. Maurizio Silvetti

HPIM0943



2082

09

OB-PR 2C Approfondimento schedatura degli edifici esistenti e degli spazi aperti interni al sistema insediativo

scheda n.	16	numero edificio	VIA BISCIONE		n.c. 17/G			
destinazione di PRG								
superficie da CTR								
stato d'uso	abbandonato		semi-abbandonato		in costruzione o ristrutturazione		utilizzato <input checked="" type="checkbox"/>	
numero piani fuori terra	1	<input checked="" type="checkbox"/>	3	4	5	6	7	8
uso prevalente (sono possibili più scelte)	residenziale	servizi/direzionale	artigianale	commerciale	produttivo	misto residenziale/ricettivo		
	attività ricreative/ricettive	attività sportive	misto residenziale-artigianale	misto residenziale-commerciale	misto residenziale-produttivo	altro:		
destinazione del piano terra (sono possibili più scelte)	residenziale	commerciale	direzionale	produttivo/artigianale		altro:		
numero unità immobiliari	residenziali	commerciali	direzionali	produttive/artigianali		altro:		
	1			1				
presenza di annessi pertinenziali	<input checked="" type="checkbox"/>	NO	numero 1	destinazione				
				garage	loggiati	volumi tecnici	gazebo tettoie	altro
tipologia edificio	casa a schiera	casa in linea	abitazione unifamiliare	abitazione plurifamiliare composta da terratetto	abitazione plurifamiliare con accessi autonomi	Altro:		
scala di accesso	esterna			interna all'edificio				
	condominiale		privata	condominiale		privata		
copertura	piana			tetto				
	utilizzabile	non utilizzabile	una falda	due falde	padiglione			
elementi particolari della copertura: NESSUNO								
id. catastali	foglio particelle							
previsioni p. s.								
vincoli p.s.								
vincoli	paesaggistico	idrogeologico	rispetto stradale	altro:				
foto (almeno una foto deve evidenziare il rapporto dell'edificio con gli edifici confinanti)					SI - 909			
note (indicare anche l'eventuale presenza di giardini e/o alberature di pregio): NESSUNO								
data rilievo	18-10-05							
tecnico rilevatore	MANGIUS PIERO							
tecnico verifiche cartografiche								

 Il dirigente del Servizio V
 Arch. Maurizio Silvetti

HPIM0909



2083 - 1786

09

OB-PR 2C

Approfondimento schedatura degli edifici esistenti e degli spazi aperti interni al sistema insediativo

scheda n.	14	numero edificio	Via BISGLIO 17		n.c. 17			
destinazione di PRG	1786							
superficie da CTR								
stato d'uso	abbandonato		semi-abbandonato		in costruzione o ristrutturazione		utilizzato <input checked="" type="checkbox"/>	
numero piani fuori terra	1	<input checked="" type="checkbox"/>	3	4	5	6	7	8
uso prevalente (sono possibili più scelte)	residenziale	servizi/direzionale	artigianale	commerciale	produttivo	misto residenziale/riettivo		
	attività ricreative/ricettive	attività sportive	misto residenziale-artigianale	misto residenziale-commerciale	misto residenziale-produttivo	altro:		
destinazione del piano terra (sono possibili più scelte)	<input checked="" type="checkbox"/> residenziale	commerciale	direzionale	<input checked="" type="checkbox"/> produttivo/artigianale	altro:			
numero unità immobiliari	<input checked="" type="checkbox"/> residenziali	commerciali	direzionali	<input checked="" type="checkbox"/> produttive/artigianali	altro:			
	2			1				
presenza di annessi pertinenziali	<input checked="" type="checkbox"/> SI	NO	numero 1	destinazione				
	<input checked="" type="checkbox"/>			<input checked="" type="checkbox"/> garage	loggiati	volumi tecnici	gazebo tettoie	altro
tipologia edificio	casa a schiera	casa in linea	abitazione unifamiliare	abitazione plurifamiliare composta da terratetto	abitazione plurifamiliare con accessi autonomi	Altro:		
				<input checked="" type="checkbox"/>				
scala di accesso	esterna <input checked="" type="checkbox"/>			interna all'edificio				
	condominiale	<input checked="" type="checkbox"/> privata	condominiale	privata				
copertura	piana		tetto <input checked="" type="checkbox"/>					
	utilizzabile	non utilizzabile	una falda	due falde	padiglione <input checked="" type="checkbox"/>			
	elementi particolari della copertura: NNESSUNO							
id. catastali	foglio		particelle					
previsioni p. s.								
vincoli p. s.								
vincoli	paesaggistico	idrogeologico	rispetto stradale	altro:				
	<input checked="" type="checkbox"/>	<input checked="" type="checkbox"/>	<input checked="" type="checkbox"/>					
foto (almeno una foto deve evidenziare il rapporto dell'edificio con gli edifici confinanti)						SI - 907		
note (indicare anche l'eventuale presenza di giardini e/o alberature di pregio):						NESSUNO		
data rilievo	18-10-05							
tecnico rilevatore	MUGNANI PIERO							
tecnico verifiche cartografiche								

Il dirigente del Servizio V
Arch. Maurizio Silvetti

HPIM0907



2084

09

OB-PR 2C	Approfondimento schedatura degli edifici esistenti e degli spazi aperti interni al sistema insediativo
----------	--

scheda n.	15	numero edificio	Via BISCIONE	n.c.	17/E			
destinazione di PRG								
superficie da CTR								
stato d'uso	abbandonato		semi-abbandonato		in costruzione o ristrutturazione	utilizzato <input checked="" type="checkbox"/>		
numero piani fuori terra	1	<input checked="" type="checkbox"/>	3	4	5	6	7	8
uso prevalente (sono possibili più scelte)	residenziale <input checked="" type="checkbox"/>	servizi/direzionale	artigianale	commerciale	produttivo	misto residenziale/ricettivo		
	attività ricreative/ricettive	attività sportive	misto residenziale-artigianale	misto residenziale-commerciale	misto residenziale-produttivo	altro:		
destinazione del piano terra (sono possibili più scelte)	residenziale <input checked="" type="checkbox"/>	commerciale	direzionale	produttivo/artigianale		altro:		
numero unità immobiliari	residenziali <input checked="" type="checkbox"/>	commerciali	direzionali	produttive/artigianali		altro:		
	2							
presenza di annessi pertinenziali	<input checked="" type="checkbox"/> NO	numero 3		destinazione				
		garage <input checked="" type="checkbox"/>	loggiati	volanti tecnici <input checked="" type="checkbox"/>	gazebo tettoie	altro		
tipologia edificio	casa a schiera	casa in linea	abitazione unifamiliare	abitazione plurifamiliare composta da terratetto <input checked="" type="checkbox"/>	abitazione plurifamiliare con accessi autonomi	Altro:		
scala di accesso	esterna <input checked="" type="checkbox"/>			interna all'edificio				
	condominiale	privata <input checked="" type="checkbox"/>		condominiale	privata			
copertura	piana		tetto <input checked="" type="checkbox"/>					
	utilizzabile	non utilizzabile	una falda	due falde <input checked="" type="checkbox"/>	padiglione			
	elementi particolari della copertura: NESSUNO							
id. catastali	foglio		particelle					
previsioni p. s.								
vincoli p. s.								
vincoli	paesaggistico	idrogeologico	rispetto stradale		altro:			
foto (almeno una foto deve evidenziare il rapporto dell'edificio con gli edifici confinanti)						SI - 908		
note (indicare anche l'eventuale presenza di giardini e/o alberature di pregio):	NESSUNO							
data rilievo	12-10-05							
tecnico rilevatore	MIGLIOR PIETRO							
tecnico verifiche cartografiche								

Il dirigente del Servizio V
Arch. Maurizio Silvetti

HPIM0908



OB-PR 2C Approfondimento schedatura degli edifici esistenti e degli spazi aperti interni al sistema insediativo

scheda n.	13	numero edificio	Via Biscione	n.c.	16			
destinazione di PRG								
superficie da CTR								
stato d'uso	abbandonato		semi-abbandonato		in costruzione o ristrutturazione	utilizzato <input checked="" type="checkbox"/>		
numero piani fuori terra	1	<input checked="" type="checkbox"/>	3	4	5	6	7	8
uso prevalente (sono possibili più scelte)	residenziale	servizi/direzionale	artigianale	commerciale	produttivo	misto residenziale/ricettivo		
	attività ricreative/ricettive	attività sportive	misto residenziale-artigianale	misto residenziale-commerciale	misto residenziale-produttivo	altro:		
destinazione del piano terra (sono possibili più scelte)	residenziale	commerciale	direzionale	produttivo/artigianale		altro:		
numero unità immobiliari	residenziali	commerciali	direzionali	produttive/artigianali		altro:		
	1							
presenza di annessi pertinenziali	<input checked="" type="checkbox"/>	NO	numero 3	destinazione				
				garage	loggiati	volumi tecnici <input checked="" type="checkbox"/>	gazebo terrapie <input checked="" type="checkbox"/>	altro
tipologia edificio	casa a schiera	casa in linea	abitazione unifamiliare	abitazione plurifamiliare composta da terratetto	abitazione plurifamiliare con accessi autonomi	Altro:		
scala di accesso	esterna			interna all'edificio <input checked="" type="checkbox"/>				
	condominiale		privata	condominiale		privata		
copertura	piana			tetto <input checked="" type="checkbox"/>				
	utilizzabile	non utilizzabile	una falda	due falde		padiglione		
	elementi particolari della copertura: NESTUOS							
id. catastali	foglio		particelle					
previsioni p. s.								
vincoli p.s.								
vincoli	paesaggistico	idrogeologico	rispetto stradale		altro:			
foto (almeno una foto deve evidenziare il rapporto dell'edificio con gli edifici confinanti)						51	406	
note (indicare anche l'eventuale presenza di giardini e/o alberature di pregio):	PRESENZA DI GIARDINI LOW RIDERS NON DI PREGIO							
data rilievo	12-10-05							
tecnico rilevatore	MIGLIO, PIANO							
tecnico verifiche cartografiche								

Il dirigente del Servizio V
Arch. Maurizio Silvetti

HPIM0906



2088

09

OB-PR 2C

Approfondimento schedatura degli edifici esistenti e degli spazi aperti interni al sistema insediativo

scheda n.	12	numero edificio	VIA BISCOLUS	n.c.	15										
destinazione di PRG															
superficie da CTR															
stato d'uso	abbandonato		semi-abbandonato		in costruzione o ristrutturazione	utilizzato <input checked="" type="checkbox"/>									
numero piani fuori terra	1	<input checked="" type="checkbox"/> 2	3	4	5	6	7	8							
uso prevalente (sono possibili più scelte)	<input checked="" type="checkbox"/> residenziale		servizi/direzionale		artigianale		commerciale		produttivo		misto residenziale/ricettivo				
	attività ricreative/ricettive		attività sportive		misto residenziale-artigianale		misto residenziale-commerciale		misto residenziale-produttivo		altro:				
destinazione del piano terra (sono possibili più scelte)	<input checked="" type="checkbox"/> residenziale		commerciale		direzionale		produttivo/artigianale		altro:						
numero unità immobiliari	<input checked="" type="checkbox"/> residenziali		commerciali		direzionali		produttive/artigianali		altro:						
	3														
presenza di annessi pertinenziali	<input checked="" type="checkbox"/> SI		NO		numero 4		destinazione								
							<input checked="" type="checkbox"/> garage		loggiati		volumi tecnici		<input checked="" type="checkbox"/> gazebo tettoie		altro
tipologia edificio	casa a schiera		casa in linea		abitazione unifamiliare		abitazione plurifamiliare composta da terratetto		abitazione plurifamiliare con accessi autonomi <input checked="" type="checkbox"/>		Altro:				
scala di accesso	esterna				interna all'edificio <input checked="" type="checkbox"/>										
	condominiale		privata		condominiale		<input checked="" type="checkbox"/> privata								
copertura	piana				tetto <input checked="" type="checkbox"/>										
	utilizzabile		non utilizzabile		una falda		due falde <input checked="" type="checkbox"/>		padiglione						
elementi particolari della copertura: NESTOLUS															
id. catastali	foglio particelle														
previsioni p. s.															
vincoli p.s.															
vincoli	paesaggistico		idrogeologico		rispetto stradale		altro:								
foto (almeno una foto deve evidenziare il rapporto dell'edificio con gli edifici confinanti)										SI 905					
note (indicare anche l'eventuale presenza di giardini e/o alberature di pregio): NESTOLUS															
data rilievo	12-10-05														
tecnico rilevatore	MIGUAT PIRRO														
tecnico verifiche cartografiche															

Il dirigente del Servizio V
Arch. Maurizio Silveti

HPIM0905



2092

09

OB-PR 2C

Approfondimento schedatura degli edifici esistenti e degli spazi aperti interni al sistema insediativo

scheda n.	28	numero edificio	VIA Dei PARUSATI		n.c. 75							
destinazione di PRG												
superficie da CTR												
stato d'uso	abbandonato		semi-abbandonato		in costruzione o ristrutturazione		utilizzato					
numero piani fuori terra	1	<input checked="" type="checkbox"/>	3	4	5	6	7	8				
uso prevalente (sono possibili più scelte)	residenziale <input checked="" type="checkbox"/>		servizi/direzionale		artigianale		commerciale		produttivo		misto residenziale/ricettivo	
	attività ricreative/ricettive		attività sportive		misto residenziale-artigianale		misto residenziale-commerciale		misto residenziale-produttivo		altro:	
destinazione del piano terra (sono possibili più scelte)	residenziale <input checked="" type="checkbox"/>		commerciale		direzionale		produttivo/artigianale		altro:			
numero unità immobiliari	residenziali		commerciali		direzionali		produttive/artigianali		altro:			
	1											
presenza di annessi pertinenziali	SI	<input checked="" type="checkbox"/>	numero		destinazione							
					garage	loggiati	volumi tecnici	gazebo tettoie	altro			
tipologia edificio	casa a schiera		casa in linea		abitazione unifamiliare <input checked="" type="checkbox"/>		abitazione plurifamiliare composta da terratetto		abitazione plurifamiliare con accessi autonomi		Altro:	
scala di accesso	esterna				interna all'edificio							
	condominiale		privata		condominiale		<input checked="" type="checkbox"/> privata					
copertura	piana				tetto							
	utilizzabile		non utilizzabile		una falda		due falde <input checked="" type="checkbox"/>		padiglione			
elementi particolari della copertura: NO												
id. catastali	foglio											
previsioni p. s.	particelle											
vincoli p.s.												
vincoli	paesaggistico		idrogeologico		rispetto stradale		altro:					
foto (almeno una foto deve evidenziare il rapporto dell'edificio con gli edifici confinanti)										994		
note (indicare anche l'eventuale presenza di giardini e/o alberature di pregio): NO												
data rilievo	11.11.05											
tecnico rilevatore	FMGNA											
tecnico verifiche cartografiche												

Il dirigente del Servizio V
Arch. Maurizio Silveti

HPIM0994



2093

09

OB-PR 2C	Approfondimento schedatura degli edifici esistenti e degli spazi aperti interni al sistema insediativo
----------	--

scheda n.	92	numero edificio	2043		Via Dei PARVOLI	n.c.	65					
destinazione di PRG												
superficie da CTR												
stato d'uso	abbandonato		semi-abbandonato		in costruzione o ristrutturazione		utilizzato <input checked="" type="checkbox"/>					
numero piani fuori terra	1	<input checked="" type="checkbox"/>	3	4	5	6	7	8				
uso prevalente (sono possibili più scelte)	residenziale <input checked="" type="checkbox"/>		servizi/direzionale		artigianale		commerciale		produttivo		misto residenziale/ricettivo	
	attività ricreative/ricettive		attività sportive		misto residenziale-artigianale		misto residenziale-commerciale		misto residenziale-produttivo		altro:	
destinazione del piano terra (sono possibili più scelte)	residenziale <input checked="" type="checkbox"/>		commerciale		direzionale		produttivo/artigianale		altro:			
numero unità immobiliari	residenziali		commerciali		direzionali		produttive/artigianali		altro:			
	1											
presenza di annessi pertinenziali	<input checked="" type="checkbox"/> SI	NO	numero		destinazione							
					garage	loggiati <input checked="" type="checkbox"/>	volumi tecnici	gazebo tettoie	altro:			
tipologia edificio	casa a schiera		casa in linea		abitazione unifamiliare <input checked="" type="checkbox"/>		abitazione plurifamiliare composta da terratetto		abitazione plurifamiliare con accessi autonomi		Altro:	
scala di accesso	esterna				interna all'edificio							
	condominiale		privata		condominiale		<input checked="" type="checkbox"/> privata					
copertura	piana				tetto							
	utilizzabile		non utilizzabile		una falda		due falde <input checked="" type="checkbox"/>		padiglione			
elementi particolari della copertura: NO												
id. catastali	foglio		particelle									
previsioni p. s.												
vincoli p.s.												
vincoli	paesaggistico		idrogeologico		rispetto stradale		altro:					
foto (almeno una foto deve evidenziare il rapporto dell'edificio con gli edifici confinanti)										993		
note (indicare anche l'eventuale presenza di giardini e/o alberature di pregio): NO												
data rilievo			M.M.05									
tecnico rilevatore			MAGNO									
tecnico verifiche cartografiche												

Il dirigente del Servizio V
Arch. Maurizio Silveti

HPIM0993



2093

09

OB-PR 2C Approfondimento schedatura degli edifici esistenti e degli spazi aperti interni al sistema insediativo

scheda n.	ST	numero edificio	VIA DEL PARULI		n.c. 12-14-16-18							
destinazione di PRG												
superficie da CTR												
stato d'uso	abbandonato		semi-abbandonato		in costruzione o ristrutturazione		utilizzato <input checked="" type="checkbox"/>					
numero piani fuori terra	1	<input checked="" type="checkbox"/> *	3	4	5	6	7	8				
uso prevalente (sono possibili più scelte)	<input checked="" type="checkbox"/> residenziale		servizi/direzionale		artigianale		commerciale		produttivo		misto residenziale/ricettivo	
	attività ricreative/ricettive		attività sportive		misto residenziale-artigianale		misto residenziale-commerciale		misto residenziale-produttivo		altro:	
destinazione del piano terra (sono possibili più scelte)	<input checked="" type="checkbox"/> residenziale		commerciale		direzionale		produttivo/artigianale		altro:			
numero unità immobiliari	<input checked="" type="checkbox"/> residenziali		commerciali		direzionali		produttive/artigianali		altro:			
	4											
presenza di annessi pertinenziali	SI	<input checked="" type="checkbox"/> NO	numero		destinazione							
					garage	loggiati	volumi tecnici	gazebo tettoie	altro			
tipologia edificio	casa a schiera		casa in linea		abitazione unifamiliare		abitazione plurifamiliare composta da terratetto		abitazione plurifamiliare con accessi autonomi <input checked="" type="checkbox"/>		Altro:	
scala di accesso	esterna				interna all'edificio							
	condominiale		privata		condominiale		<input checked="" type="checkbox"/> privata * 50					
copertura	piana				tetto							
	utilizzabile		non utilizzabile		una falda		due falde <input checked="" type="checkbox"/>		padiglione			
elementi particolari della copertura: 05												
id. catastali	foglio particelle											
previsioni p. s.												
vincoli p.s.												
vincoli	paesaggistico		idrogeologico		rispetto stradale		altro:					
foto (almeno una foto deve evidenziare il rapporto dell'edificio con gli edifici confinanti)										99P		
note (indicare anche l'eventuale presenza di giardini e/o alberature di pregio): Ricci												
data rilievo	M M. 05											
tecnico rilevatore	TMGND											
tecnico verifiche cartografiche												

* PIU' INUSURRO

Il dirigente del Servizio V
Arch. Maurizio Silveti

HPIM0999



2095-1799-1798

U9

OB-PR 2C

Approfondimento schedatura degli edifici esistenti e degli spazi aperti interni al sistema insediativo

scheda n.	93	numero edificio	VIA DEL PAROLUTI		n.c. 57-58								
destinazione di PRG	AREA												
superficie da CTR	1000												
stato d'uso	abbandonato		semi-abbandonato		in costruzione o ristrutturazione		utilizzato <input checked="" type="checkbox"/>						
numero piani fuori terra	1	<input checked="" type="checkbox"/>	3	4	5	6	7	8					
uso prevalente (sono possibili più scelte)	residenziale <input checked="" type="checkbox"/>		servizi/direzionale		artigianale		commerciale		produttivo		misto residenziale/ricettivo		
	attività ricreative/ricettive		attività sportive		misto residenziale-artigianale		misto residenziale-commerciale		misto residenziale-produttivo		altro:		
destinazione del piano terra (sono possibili più scelte)	residenziale <input checked="" type="checkbox"/>		commerciale		direzionale		produttivo/artigianale		altro:				
numero unità immobiliari	residenziali <input checked="" type="checkbox"/>		commerciali		direzionali		produttive/artigianali		altro:				
	2												
presenza di annessi pertinenziali	<input checked="" type="checkbox"/> NO		numero 3		destinazione								
	<input checked="" type="checkbox"/>				garage <input checked="" type="checkbox"/>		loggiati		volumi tecnici <input checked="" type="checkbox"/>		gazebo tettoie		altro
tipologia edificio	casa a schiera		casa in linea		abitazione unifamiliare		abitazione plurifamiliare composta da terratetto		abitazione plurifamiliare con accessi autonomi <input checked="" type="checkbox"/>		Altro:		
scala di accesso	esterna				interna all'edificio								
	condominiale		privata		condominiale		<input checked="" type="checkbox"/> privata						
copertura	piana				tetto								
	utilizzabile		non utilizzabile		una falda		due falde		padiglione <input checked="" type="checkbox"/>				
	elementi particolari della copertura: NO												
id. catastali	foglio particelle												
previsioni p. s.	particelle												
vincoli p.s.	particelle												
vincoli	paesaggistico		idrogeologico		rispetto stradale		altro:						
foto (almeno una foto deve evidenziare il rapporto dell'edificio con gli edifici confinanti)								992					
note (indicare anche l'eventuale presenza di giardini e/o alberature di pregio):								MODERNO GARDEN					
data rilievo			M.M.05										
tecnico rilevatore			P.MONTE										
tecnico verifiche cartografiche													

Il dirigente del Servizio V
Arch. Maurizio Silveti

HPIM0992



2096

09

OB-PR 2C		Approfondimento schedatura degli edifici esistenti e degli spazi aperti interni al sistema insediativo							
scheda n.	0445	numero edificio	Via S'ANONILLO			n.c. S.n.c			
destinazione di PRG									
superficie da CTR									
stato d'uso	abbandonato		semi-abbandonato		in costruzione o ristrutturazione		utilizzato X		
numero piani fuori terra	1	X	3	4	5	6	7	8	
uso prevalente (sono possibili più scelte)	residenziale		servizi/direzionale		artigianale		commerciale		
	attività ricreative/ricettive		attività sportive		misto residenziale-artigianale		misto residenziale-commerciale		
destinazione del piano terra (sono possibili più scelte)	residenziale		commerciale		direzionale		produttivo/artigianale		
							altro:		
numero unità immobiliari	residenziali		commerciali		direzionali		produttive/artigianali		
	2								
presenza di annessi pertinenziali	X NO		numero 3		destinazione				
					garage		loggiati		
tipologia edificio	casa a schiera		casa in linea		abitazione unifamiliare		abitazione plurifamiliare composta da terratetto		
							abitazione plurifamiliare con accessi autonomi		
scala di accesso	esterna				interna all'edificio				
	condominiale		privata		condominiale		privata		
copertura	piana			tetto					
	utilizzabile		non utilizzabile		una falda		due falde		
id. catastali		foglio		particelle					
previsioni p. s.									
vincoli p.s.									
vincoli	paesaggistico		idrogeologico		rispetto stradale		altro:		
							1004		
foto (almeno una foto deve evidenziare il rapporto dell'edificio con gli edifici confinanti)									
note (indicare anche l'eventuale presenza di giardini e/o alberature di pregio):		nessuno							
data rilievo		24/8/05							
tecnico rilevatore		PIERO MUGNA							
tecnico verifiche cartografiche									

Il dirigente del Servizio V
Arch. Maurizio Silveti

HPIM1004



2097

U9

OB-PR 2C Approfondimento schedatura degli edifici esistenti e degli spazi aperti interni al sistema insediativo

scheda n.	107	numero edificio	2097	VIA DEL BIZZARRO	n.c.	48-55
destinazione di PRG						
superficie da CTR						
stato d'uso	abbandonato		semi-abbandonato		in costruzione o ristrutturazione	
numero piani fuori terra	1	<input checked="" type="checkbox"/>	3	4	5	6
uso prevalente (sono possibili più scelte)	residenziale	servizi/direzionale	artigianale	commerciale	produttivo	misto residenziale/ricettivo
	attività ricreative/ricettive	attività sportive	misto residenziale-artigianale	misto residenziale-commerciale	misto residenziale-produttivo	altro:
destinazione del piano terra (sono possibili più scelte)	residenziale	commerciale	direzionale	produttivo/artigianale		altro:
numero unità immobiliari	residenziali	commerciali	direzionali	produttive/artigianali		altro:
	2					
presenza di annessi pertinenziali	<input checked="" type="checkbox"/> SI	<input type="checkbox"/> NO	numero	destinazione		
			1	garage	loggiati	volumi tecnici
tipologia edificio	casa a schiera	casa in linea	abitazione unifamiliare	abitazione plurifamiliare composta da terratetto	abitazione plurifamiliare con accessi autonomi	Altro:
scala di accesso	esterna			interna all'edificio		
	condominiale	privata		condominiale	<input checked="" type="checkbox"/> privata	
copertura	piana		tetto			
	utilizzabile	non utilizzabile	una falda	due falde	<input checked="" type="checkbox"/> padiglione	
	elementi particolari della copertura: 40					
id. catastali	foglio		particelle			
previsioni p. s.						
vincoli p.s.						
vincoli	paesaggistico	idrogeologico	rispetto stradale		altro:	
foto (almeno una foto deve evidenziare il rapporto dell'edificio con gli edifici confinanti)						947
note (indicare anche l'eventuale presenza di giardini e/o alberature di pregio):	Sul lato Est presenza di giardino o terrazza con pergola.					
data rilievo	07.01.06					
tecnico rilevatore	PIERO MUGNANI					
tecnico verifiche cartografiche						

Il dirigente del Servizio V
Arch. Maurizio Silvetti

HPIM0947



2098

09

OB-PR 2C

Approfondimento schedatura degli edifici esistenti e degli spazi aperti interni al sistema insediativo

scheda n.	108		numero edificio	VIA DEL BIZZARRO n.c. 46				
destinazione di PRG								
superficie da CTR								
stato d'uso	abbandonato		semi-abbandonato		in costruzione o ristrutturazione		utilizzato	
numero piani fuori terra	1	2	3	4	5	6	7	8
uso prevalente (sono possibili più scelte)	residenziale	servizi/direzionale	artigianale	commerciale	produttivo	misto residenziale/riettivo		
	attività ricreative/ricettive	attività sportive	misto residenziale-artigianale	misto residenziale-commerciale	misto residenziale-produttivo	altro:		
destinazione del piano terra (sono possibili più scelte)	residenziale	commerciale	direzionale	produttivo/artigianale	altro: Riserva del Comune e successivamente altro			
numero unità immobiliari	residenziali	commerciali	direzionali	produttive/artigianali	altro: //			
	1							
presenza di annessi pertinenziali	<input checked="" type="checkbox"/> SI	<input type="checkbox"/> NO	numero	3				
				garage	loggiati	volumi tecnici	gazebo tettoie	altro
tipologia edificio	casa a schiera	casa in linea	abitazione unifamiliare	abitazione plurifamiliare composta da terratetto	abitazione plurifamiliare con accessi autonomi	Altro:		
scala di accesso	esterna			interna all'edificio				
	condominiale	privata		condominiale	privata			
copertura	piana		tetto					
	utilizzabile	non utilizzabile	una falda	due falde	padiglione			
	elementi particolari della copertura: NO							
id. catastali	foglio		particelle					
previsioni p. s.								
vincoli p. s.								
vincoli	paesaggistico	idrogeologico	rispetto stradale	altro:				
foto (almeno una foto deve evidenziare il rapporto dell'edificio con gli edifici confinanti)						948		
note (indicare anche l'eventuale presenza di giardini e/o alberature di pregio): Attenzione ortogonali								
data rilievo	07.01.06							
tecnico rilevatore	PIERO MENGHI							
tecnico verifiche cartografiche								

Il dirigente del Servizio V
Arch. Maurizio Silveti

HPIM0948



1 2099

09

OB-PR 2C Approfondimento schedatura degli edifici esistenti e degli spazi aperti interni al sistema insediativo

scheda n.	109		numero edificio	VIA DEL BIZZORRO n.c. 42				
destinazione di PRG								
superficie da CTR								
stato d'uso	abbandonato		semi-abbandonato		in costruzione o ristrutturazione		utilizzato <input checked="" type="checkbox"/>	
numero piani fuori terra	1	<input checked="" type="checkbox"/>	3	4	5	6	7	8
uso prevalente (sono possibili più scelte)	residenziale	servizi/direzionale	artigianale	commerciale	produttivo	misto residenziale/ricettivo		
	attività ricreative/ricettive	attività sportive	misto residenziale-artigianale	misto residenziale-commerciale	misto residenziale-produttivo	altro:		
destinazione del piano terra (sono possibili più scelte)	residenziale	commerciale	direzionale	produttivo/artigianale		altro:		
numero unità immobiliari	residenziali	commerciali	direzionali	produttive/artigianali		altro:		
	1							
presenza di annessi pertinenziali	<input checked="" type="checkbox"/> SI	NO	numero 2	destinazione				
				<input checked="" type="checkbox"/> garage	loggiati	volumi tecnici <input checked="" type="checkbox"/>	gazebo tettoie	altro
tipologia edificio	casa a schiera	casa in linea	abitazione unifamiliare	abitazione plurifamiliare composta da terratetto	abitazione plurifamiliare con accessi autonomi	Altro:		
scala di accesso	esterna			interna all'edificio				
	condominiale		privata	condominiale		<input checked="" type="checkbox"/> privata		
copertura	piana			tetto				
	utilizzabile	non utilizzabile	una falda	due falde	<input checked="" type="checkbox"/> padiglione			
id. catastali	elementi particolari della copertura: NO							
previsioni p. s.	foglio particelle							
vincoli p.s.								
vincoli	paesaggistico	idrogeologico	rispetto stradale	altro:				
foto (almeno una foto deve evidenziare il rapporto dell'edificio con gli edifici confinanti)							949	
note (indicare anche l'eventuale presenza di giardini e/o alberature di pregio):								
data rilievo	07.01.06							
tecnico rilevatore	PIERO RUGGIM							
tecnico verifiche cartografiche								

Il dirigente del Servizio V Arch. Maurizio Silveti

HPIM0949



2100

09

OB-PR 2C

Approfondimento schedatura degli edifici esistenti e degli spazi aperti interni al sistema insediativo

scheda n.	111		numero edificio	VIA DEL BIZUOLO		n.c. 34-36	
destinazione di PRG	2100						
superficie da CTR							
stato d'uso	abbandonato		semi-abbandonato		in costruzione o ristrutturazione		utilizzato <input checked="" type="checkbox"/>
numero piani fuori terra	1	<input checked="" type="checkbox"/> 2	3	4	5	6	7 8
uso prevalente (sono possibili più scelte)	residenziale <input checked="" type="checkbox"/>	servizi/direzionale	artigianale	commerciale	produttivo	misto residenziale/ricettivo	
	attività ricreative/ricettive	attività sportive	misto residenziale-artigianale	misto residenziale-commerciale	misto residenziale-produttivo	altro:	
destinazione del piano terra (sono possibili più scelte)	residenziale <input checked="" type="checkbox"/>	commerciale	direzionale	produttivo/artigianale		altro:	
numero unità immobiliari	residenziali <input checked="" type="checkbox"/>	commerciali	direzionali	produttive/artigianali		altro:	
presenza di annessi pertinenziali	<input checked="" type="checkbox"/> SI	NO	numero 3	destinazione			
				garage	loggiati	volumi tecnici <input checked="" type="checkbox"/>	gazebo terrazze <input checked="" type="checkbox"/>
tipologia edificio	casa a schiera	casa in linea	abitazione unifamiliare	abitazione plurifamiliare composta da terratetto <input checked="" type="checkbox"/>	abitazione plurifamiliare con accessi autonomi	Altro:	
scala di accesso	esterna			interna all'edificio			
	condominiale	privata <input checked="" type="checkbox"/>		condominiale	privata		
copertura	piana		tetto				
	utilizzabile	non utilizzabile	una falda	due falde	padiglione <input checked="" type="checkbox"/>		
elementi particolari della copertura: NO							
id. catastali	foglio		particelle				
previsioni p. s.							
vincoli p.s.							
vincoli	paesaggistico	idrogeologico	rispetto stradale	altro:			
foto (almeno una foto deve evidenziare il rapporto dell'edificio con gli edifici confinanti)						950	
note (indicare anche l'eventuale presenza di giardini e/o alberature di pregio):							
data rilievo	07-01-06						
tecnico rilevatore	PIERO MINGONI						
tecnico verifiche cartografiche							

Il dirigente del Servizio V
Arch. Maurizio Silveti

HPIM0950



2104

U9

OB-PR 2C	Approfondimento schedatura degli edifici esistenti e degli spazi aperti interni al sistema insediativo
----------	--

scheda n.	106	numero edificio	Via DEL BIZZARRO		n.c.	37		
destinazione di PRG								
superficie da CTR								
stato d'uso	abbandonato		semi-abbandonato		in costruzione o ristrutturazione		utilizzato	
numero piani fuori terra	1	2	3	4	5	6	7	8
uso prevalente (sono possibili più scelte)	residenziale	servizi/direzionale	artigianale	commerciale	produttivo	misto residenziale/ricettivo		
	attività ricreative/ricettive	attività sportive	misto residenziale-artigianale	misto residenziale-commerciale	misto residenziale-produttivo	altro:		
destinazione del piano terra (sono possibili più scelte)	residenziale	commerciale	direzionale	produttivo/artigianale		altro:		
numero unità immobiliari	residenziali	commerciali	direzionali	produttive/artigianali		altro:		
	1							
presenza di annessi pertinenziali	SI	NO	numero 2		destinazione			
			garage	loggiati	volumi tecnici	gazebo tettoie	altro: BOX CANTIERO	
tipologia edificio	casa a schiera	casa in linea	abitazione unifamiliare	abitazione plurifamiliare composta da terratetto	abitazione plurifamiliare con accessi autonomi	Altro:		
scala di accesso	esterna			interna all'edificio				
	condominiale		privata	condominiale		privata		
copertura	piana		tetto					
	utilizzabile	non utilizzabile	una falda	due falde	padiglione			
elementi particolari della copertura: NO								
id. catastali	foglio		particelle					
previsioni p. s.								
vincoli p.s.								
vincoli	paesaggistico	idrogeologico	rispetto stradale		altro:			
foto (almeno una foto deve evidenziare il rapporto dell'edificio con gli edifici confinanti)							946	
note (indicare anche l'eventuale presenza di giardini e/o alberature di pregio): Opificio volumi tecnici e due falde								
data rilievo	07.01.06							
tecnico rilevatore	PIERO MUGNAI							
tecnico verifiche cartografiche								

Il dirigente del Servizio V
Arch. Maurizio Silveti

HPIM0946



1 2105

09

OB-PR 2C		Approfondimento schedatura degli edifici esistenti e degli spazi aperti interni al sistema insediativo							
scheda n.	165	numero edificio	Via S'ALBUOIO				n.c.		
destinazione di PRG									
superficie da CTR									
stato d'uso	abbandonato <input checked="" type="checkbox"/>		semi-abbandonato		in costruzione o ristrutturazione		utilizzato		
numero piani fuori terra	1	2	3	4	5	6	7	8	
uso prevalente (sono possibili più scelte)	residenziale	servizi/direzionale	artigianale	commerciale	produttivo	misto residenziale/ricettivo			
	attività ricreative/ricettive	attività sportive	misto residenziale-artigianale	misto residenziale-commerciale	misto residenziale-produttivo	altro:			
destinazione del piano terra (sono possibili più scelte)	residenziale	commerciale	direzionale	produttivo/artigianale		altro:			
numero unità immobiliari	residenziali	commerciali	direzionali	produttive/artigianali		altro:			
presenza di annessi pertinenziali	SI	<input checked="" type="checkbox"/>	numero		destinazione				
			garage	loggiati	volumi tecnici	gazebo tettoie	altro		
tipologia edificio	casa a schiera	casa in linea	abitazione unifamiliare	abitazione plurifamiliare composta da terratetto	abitazione plurifamiliare con accessi autonomi	Altro:			
scala di accesso	esterna			interna all'edificio					
	condominiale		privata		condominiale		privata		
copertura	piana			tetto					
	utilizzabile	non utilizzabile <input checked="" type="checkbox"/>	una falda	due falde		padiglione			
	elementi particolari della copertura:								
id. catastali	foglio		particelle						
previsioni p. s.									
vincoli p.s.									
vincoli	paesaggistico	idrogeologico	rispetto stradale		altro:				
foto (almeno una foto deve evidenziare il rapporto dell'edificio con gli edifici confinanti)						SI-1007			
note (indicare anche l'eventuale presenza di giardini e/o alberature di pregio):									
TRATTASI DEL VECCHIO INCENERITORE PER R.S.U CESSATA ATTIVITÀ NEL AGOSTO 84									
data rilievo	25/8/05								
tecnico rilevatore	PIERO MIGNANI								
tecnico verifiche cartografiche									

Il dirigente del Servizio V
Arch. Maurizio Silvetti

HPIM1007



3106 - 1802

U9

OB-PR 2C Approfondimento schedatura degli edifici esistenti e degli spazi aperti interni al sistema insediativo

scheda n.	151	numero edificio	Via S'ANTONIO		n.c.	19		
destinazione di PRG	1902							
superficie da CTR								
stato d'uso	abbandonato	<input checked="" type="checkbox"/>	semi-abbandonato		in costruzione o ristrutturazione	utilizzato		
numero piani fuori terra	1	<input checked="" type="checkbox"/>	3	4	5	6	7	8
uso prevalente (sono possibili più scelte)	residenziale	<input checked="" type="checkbox"/>	servizi/direzionale	artigianale	commerciale	produttivo	misto residenziale/ricettivo	
	attività ricreative/ricettive		attività sportive	misto residenziale-artigianale	misto residenziale-commerciale	misto residenziale-produttivo	altro:	
destinazione del piano terra (sono possibili più scelte)	residenziale	<input checked="" type="checkbox"/>	commerciale	direzionale	produttivo/artigianale		altro:	
numero unità immobiliari	residenziali		commerciali	direzionali	produttive/artigianali		altro:	
		1						
presenza di annessi pertinenziali	<input checked="" type="checkbox"/>	NO	numero	2				
				garage	loggiati	volumi tecnici	gazebo tettoie	altro
tipologia edificio	casa a schiera		casa in linea	abitazione unifamiliare	abitazione plurifamiliare composta da terratetto	abitazione plurifamiliare con accessi autonomi	Altro:	
				<input checked="" type="checkbox"/>				
scala di accesso	esterna			interna all'edificio				
	condominiale		privata	condominiale		privata	<input checked="" type="checkbox"/>	
copertura	piana		tetto					
	utilizzabile	non utilizzabile	una falda	due falde	<input checked="" type="checkbox"/>	padiglione		
	elementi particolari della copertura: nessuno							
id. catastali	foglio		particelle					
previsioni p. s.								
vincoli p.s.								
vincoli	paesaggistico	idrogeologico	rispetto stradale	altro:				
foto (almeno una foto deve evidenziare il rapporto dell'edificio con gli edifici confinanti)							51-1006	
note (indicare anche l'eventuale presenza di giardini e/o alberature di pregio):	nessuno							
EDIFICIO PERICOLOSO INAGIBILE								
data rilievo	25/8/05							
tecnico rilevatore	PIERO MUGGI							
tecnico verifiche cartografiche								

Il dirigente del Servizio V
Arch. Maurizio Silvetti

HPIM1006



2108

09

OB-PR 2C

Approfondimento schedatura degli edifici esistenti e degli spazi aperti interni al sistema insediativo

scheda n.	18	numero edificio	Via BISCOLUS		n.c. 33 - 33 A			
destinazione di PRG								
superficie da CTR								
stato d'uso	abbandonato		semi-abbandonato		in costruzione o ristrutturazione		utilizzato <input checked="" type="checkbox"/>	
numero piani fuori terra	1	<input checked="" type="checkbox"/> 2	3	4	5	6	7	8
uso prevalente (sono possibili più scelte)	residenziale	servizi/direzionale	artigianale	commerciale	produttivo	misto residenziale/ricettivo		
	attività ricreative/ricettive	attività sportive	misto residenziale-artigianale	misto residenziale-commerciale	misto residenziale-produttivo	altro:		
destinazione del piano terra (sono possibili più scelte)	<input checked="" type="checkbox"/> residenziale	<input checked="" type="checkbox"/> commerciale	direzionale	produttivo/artigianale		altro:		
numero unità immobiliari	<input checked="" type="checkbox"/> residenziali	<input checked="" type="checkbox"/> commerciali	direzionali	produttive/artigianali		altro:		
	2	1						
presenza di annessi pertinenziali	<input checked="" type="checkbox"/> SI	NO	numero 2	destinazione				
	<input checked="" type="checkbox"/>			<input checked="" type="checkbox"/> garage	loggiati	volumi tecnici	gazebo tettoie	altro
tipologia edificio	casa a schiera	casa in linea	abitazione unifamiliare	abitazione plurifamiliare composta da terratetto	abitazione plurifamiliare con accessi autonomi	Altro:		
scala di accesso	esterna <input checked="" type="checkbox"/>			interna all'edificio				
	condominiale		<input checked="" type="checkbox"/> privata	condominiale		privata		
copertura	piana			tetto <input checked="" type="checkbox"/>				
	utilizzabile	non utilizzabile	una falda	due falde	padiglione			
	elementi particolari della copertura: nessuno							
id. catastali	foglio		particelle					
previsioni p. s.								
vincoli p.s.								
vincoli	paesaggistico	idrogeologico	rispetto stradale	altro:				
foto (almeno una foto deve evidenziare il rapporto dell'edificio con gli edifici confinanti)							31 - 911	
note (indicare anche l'eventuale presenza di giardini e/o alberature di pregio):	NESSUNO							
data rilievo	18-10-05							
tecnico rilevatore	PIETRO MUGHAI							
tecnico verifiche cartografiche								

Il dirigente del Servizio V
Arch. Maurizio Silveti

HPIM0911



2109-1772-1808-1809-2039

U9

OB-PR 2C Approfondimento schedatura degli edifici esistenti e degli spazi aperti interni al sistema insediativo

scheda n.	81	numero edificio	2109-1772	Via Biscuols	n.c. 60		
destinazione di PRG	2109-1772						
superficie da CTR	2039						
stato d'uso	abbandonato		semi-abbandonato		in costruzione o ristrutturazione		
numero piani fuori terra	1	<input checked="" type="checkbox"/>	3	4	5 6 7 8		
uso prevalente (sono possibili più scelte)	residenziale	<input checked="" type="checkbox"/>	servizi/direzionale	artigianale	commerciale	produttivo	misto residenziale/ricettivo
	attività ricreative/ricettive	<input checked="" type="checkbox"/>	attività sportive	misto residenziale-artigianale	misto residenziale-commerciale	misto residenziale-produttivo	altro:
destinazione del piano terra (sono possibili più scelte)	residenziale	commerciale	direzionale	produttivo/artigianale		altro: RISTORANTE (Ristorante - NEGOZIO ALCA - BAR)	
numero unità immobiliari	residenziali	commerciali	direzionali	produttive/artigianali		altro:	
	2	2				RISTORANTE 1	
presenza di annessi pertinenziali	<input checked="" type="checkbox"/>	NO	numero	destinazione			
			4	garage	loggiati	volumi tecnici	gazebo tettoie
tipologia edificio	casa a schiera	casa in linea	abitazione unifamiliare	abitazione plurifamiliare composta da terratetto	abitazione plurifamiliare con accessi autonomi	Altro: AGGIORNAMENTO CON DIV. DEST. CON ACCESSI AUTONOMI	
scala di accesso	esterna			interna all'edificio			
	condominiale	privata		condominiale	privata		
copertura	piana			tetto			
	utilizzabile	non utilizzabile	una falda	due falde	padiglioni		
id. catastali	foglio particelle						
previsioni p. s.							
vincoli p.s.							
vincoli	paesaggistico	idrogeologico	rispetto stradale		altro:		
foto (almeno una foto deve evidenziare il rapporto dell'edificio con gli edifici confinanti)						967	
note (indicare anche l'eventuale presenza di giardini e/o alberature di pregio):	Presenza di alberi esemplari di CEDR FORTISSIMO N° GIARDINO - PARCHEGGIO						
data rilievo	11-11-05						
tecnico rilevatore	MAGNIN						
tecnico verifiche cartografiche							

Il dirigente del Servizio V Arch. Maurizio Silvetti

CTI

HPIM0967



2110

09

OB-PR 2C

Approfondimento schedatura degli edifici esistenti e degli spazi aperti interni al sistema insediativo

scheda n.	67	numero edificio	Via Dell'Arzico		n.c. 13	
destinazione di PRG						
superficie da CTR						
stato d'uso	abbandonato		semi-abbandonato		in costruzione o ristrutturazione	
numero piani fuori terra	1	<input checked="" type="checkbox"/>	3	4	5	6
uso prevalente (sono possibili più scelte)	residenziale <input checked="" type="checkbox"/>		servizi/direzionale		artigianale	
	attività ricreative/ricettive		attività sportive		misto residenziale-artigianale	
destinazione del piano terra (sono possibili più scelte)	residenziale <input checked="" type="checkbox"/>		commerciale		direzionale	
	produttivo/artigianale		altro:			
numero unità immobiliari	residenziali <input checked="" type="checkbox"/>		commerciali		direzionali	
	1				produttive/artigianali	
presenza di annessi pertinenziali	SI	<input checked="" type="checkbox"/>	numero		destinazione	
			garage	loggiati	volumi tecnici	gazebo tettoie
tipologia edificio	casa a schiera		casa in linea		abitazione unifamiliare <input checked="" type="checkbox"/>	
					abitazione plurifamiliare composta da terratetto	
scala di accesso	esterna			interna all'edificio		
	condominiale		privata		condominiale	
copertura	piana			tetto <input checked="" type="checkbox"/>		
	utilizzabile		non utilizzabile		una falda	
id. catastali	foglio		particelle			
	elementi particolari della copertura: No					
previsioni p. s.						
vincoli p. s.						
vincoli	paesaggistico		idrogeologico		rispetto stradale	
					altro:	
foto (almeno una foto deve evidenziare il rapporto dell'edificio con gli edifici confinanti)						SI - 0880
note (indicare anche l'eventuale presenza di giardini e/o alberature di pregio):						No
data rilievo	10.11.06					
tecnico rilevatore	MUGNO					
tecnico verifiche cartografiche						

Il dirigente del Servizio V
Arch. Maurizio Silveti

HPIM0880



2111

UG

OB-PR 2C Approfondimento schedatura degli edifici esistenti e degli spazi aperti interni al sistema insediativo

scheda n.	66	numero edificio	Via Dell'arzo		n.c.	11-12		
destinazione di PRG								
superficie da CTR								
stato d'uso	abbandonato		semi-abbandonato		in costruzione o ristrutturazione		utilizzato <input checked="" type="checkbox"/>	
numero piani fuori terra	1	<input checked="" type="checkbox"/>	3	4	5	6	7	8
uso prevalente (sono possibili più scelte)	residenziale		servizi/direzionale		artigianale		commerciale	
	attività ricreative/ricettive		attività sportive		misto residenziale-artigianale		misto residenziale-commerciale	
destinazione del piano terra (sono possibili più scelte)	residenziale		commerciale		direzionale		produttivo/artigianale	
	residenziali		commerciali		direzionali		produttive/artigianali	
numero unità immobiliari	2						altro:	
	<input checked="" type="checkbox"/>		NO		numero 2		destinazione	
presenza di annessi pertinenziali	<input checked="" type="checkbox"/>		NO		numero 2		destinazione	
	<input checked="" type="checkbox"/>		NO		numero 2		destinazione	
tipologia edificio	casa a schiera		casa in linea		abitazione unifamiliare		abitazione plurifamiliare composta da terratetto	
	casa a schiera		casa in linea		abitazione unifamiliare		abitazione plurifamiliare con accessi autonomi	
scala di accesso	esterna				interna all'edificio <input checked="" type="checkbox"/>			
	condominiale		privata		condominiale		<input checked="" type="checkbox"/> privata	
copertura	piana				tetto <input checked="" type="checkbox"/>			
	utilizzabile		non utilizzabile		una falda		due falde <input checked="" type="checkbox"/>	
elementi particolari della copertura:		NO						
id. catastali	foglio		particelle					
previsioni p. s.								
vincoli p.s.								
vincoli	paesaggistico		idrogeologico		rispetto stradale		altro:	
	paesaggistico		idrogeologico		rispetto stradale		altro:	
foto (almeno una foto deve evidenziare il rapporto dell'edificio con gli edifici confinanti)					SI 087P			
note (indicare anche l'eventuale presenza di giardini e/o alberature di pregio):					CORTI INTERNO			
data rilievo	10-11-05							
tecnico rilevatore	MAGLI							
tecnico verifiche cartografiche								

Il dirigente del Servizio V
Arch. Maurizio Silveti

HPIM0879



2118

U9

OB-PR 2C

Approfondimento schedatura degli edifici esistenti e degli spazi aperti interni al sistema insediativo

scheda n.	64	numero edificio	Via Deleuzio		n.c. M				
destinazione di PRG									
superficie da CTR									
stato d'uso	abbandonato		semi-abbandonato		in costruzione o ristrutturazione		utilizzato		
numero piani fuori terra	1	X 2	3	4	5	6	7 8		
uso prevalente (sono possibili più scelte)	residenziale		servizi/direzionale		artigianale		commerciale	produttivo	misto residenziale/ricettivo
	attività ricreative/ricettive		attività sportive		misto residenziale-artigianale		misto residenziale-commerciale	misto residenziale-produttivo	altro:
destinazione del piano terra (sono possibili più scelte)	residenziale		commerciale		direzionale		produttivo/artigianale		altro:
numero unità immobiliari	residenziali		commerciali		direzionali		produttive/artigianali		altro:
	1								
presenza di annessi pertinenziali	SI	X NO	numero		destinazione				
					garage	loggiati	volumi tecnici	gazebo tettoie	altro
tipologia edificio	casa a schiera	casa in linea	abitazione unifamiliare		abitazione plurifamiliare composta da terratetto		abitazione plurifamiliare con accessi autonomi		Altro:
scala di accesso	esterna				interna all'edificio				
	condominiale		privata		condominiale		X privata		
copertura	piana				tetto				
	utilizzabile		non utilizzabile		una falda		due falde		padiglione
	elementi particolari della copertura: W3								
id. catastali	foglio		particelle						
previsioni p. s.									
vincoli p.s.									
vincoli	paesaggistico		idrogeologico		rispetto stradale		altro:		
foto (almeno una foto deve evidenziare il rapporto dell'edificio con gli edifici confinanti)								0877	
note (indicare anche l'eventuale presenza di giardini e/o alberature di pregio):	Dimensioni, Presente in esemplare di CEDRO STUCCO IN GESSO								
data rilievo	10.11.05								
tecnico rilevatore	MUGU-								
tecnico verifiche cartografiche									

Il dirigente del Servizio V
Arch. Maurizio Silveti

HPIM0877



2113

09

OB-PR 2C Approfondimento schedatura degli edifici esistenti e degli spazi aperti interni al sistema insediativo

scheda n.	63	numero edificio	Via DELLO CERRELO		n.c.	10/A		
destinazione di PRG								
superficie da CTR								
stato d'uso	abbandonato		semi-abbandonato		in costruzione o ristrutturazione		utilizzato <input checked="" type="checkbox"/>	
numero piani fuori terra	1	2	3 <input checked="" type="checkbox"/>	4	5	6	7	8
uso prevalente (sono possibili più scelte)	residenziale <input checked="" type="checkbox"/>		servizi/direzionale		artigianale		commerciale	
	attività ricreative/ricettive		attività sportive		misto residenziale-artigianale		misto residenziale-commerciale	
destinazione del piano terra (sono possibili più scelte)	residenziale <input checked="" type="checkbox"/>		commerciale		direzionale		produttivo/artigianale	
	altro:							
numero unità immobiliari	residenziali <input checked="" type="checkbox"/>		commerciali		direzionali		produttive/artigianali	
	6							
presenza di annessi pertinenziali	SI	<input checked="" type="checkbox"/>	numero		destinazione			
					garage	loggiati	volumi tecnici	gazebo tettoie
tipologia edificio	casa a schiera		casa in linea		abitazione unifamiliare		abitazione plurifamiliare composta da terratetto	
							abitazione plurifamiliare con accessi autonomi	
scala di accesso	esterna				interna all'edificio			
	condominiale		privata		condominiale		privata <input checked="" type="checkbox"/>	
copertura	piana				tetto			
	utilizzabile		non utilizzabile		una falda		due falde	
id. catastali	elementi particolari della copertura: U							
previsioni p. s.	loglio particelle							
vincoli p.s.								
vincoli	paesaggistico		idrogeologico		rispetto stradale		altro:	
foto (almeno una foto deve evidenziare il rapporto dell'edificio con gli edifici confinanti)								U 0876
note (indicare anche l'eventuale presenza di giardini e/o alberature di pregio):	MODERNO con h3 Pinus Pinus							
data rilievo	10.11.05							
tecnico rilevatore	MUGLI							
tecnico verifiche cartografiche								

Il dirigente del Servizio V
Arch. Maurizio Silveti

HPIM0876



2114

U9

OB-PR 2C Approfondimento schedatura degli edifici esistenti e degli spazi aperti interni al sistema insediativo

scheda n.	59	numero edificio	VIA DEL GALLO	n.c.	154			
destinazione di PRG								
superficie da CTR								
stato d'uso	abbandonato		semi-abbandonato		in costruzione o ristrutturazione	utilizzato <input checked="" type="checkbox"/>		
numero piani fuori terra	1	<input checked="" type="checkbox"/>	3	4	5	6	7	8
uso prevalente (sono possibili più scelte)	residenziale <input checked="" type="checkbox"/>	servizi/direzionale	artigianale	commerciale	produttivo	misto residenziale/ricettivo		
	attività ricreative/ricettive	attività sportive	misto residenziale-artigianale	misto residenziale-commerciale	misto residenziale-produttivo	altro:		
destinazione del piano terra (sono possibili più scelte)	residenziale <input checked="" type="checkbox"/>	commerciale	direzionale	produttivo/artigianale		altro:		
numero unità immobiliari	residenziali <input checked="" type="checkbox"/>	commerciali	direzionali	produttive/artigianali		altro:		
	1							
presenza di annessi pertinenziali	<input checked="" type="checkbox"/> SÌ	NO	numero 1	destinazione				
				garage	loggiati	volumi tecnici	garage/tettoie <input checked="" type="checkbox"/>	altro
tipologia edificio	casa a schiera	casa in linea	abitazione unifamiliare <input checked="" type="checkbox"/>	abitazione plurifamiliare composta da terratetto	abitazione plurifamiliare con accessi autonomi	Altro:		
scala di accesso	esterna			interna all'edificio <input checked="" type="checkbox"/>				
	condominiale		privata	condominiale		privata <input checked="" type="checkbox"/>		
copertura	piana			tetto				
	utilizzabile	non utilizzabile	una falda	due falde <input checked="" type="checkbox"/>	padiglione <input checked="" type="checkbox"/>			
id. catastali	elementi particolari della copertura: No							
previsoni p. s.	foglio particelle							
vincoli p.s.								
vincoli	paesaggistico	idrogeologico	rispetto stradale		altro:			
foto (almeno una foto deve evidenziare il rapporto dell'edificio con gli edifici confinanti)								0872
note (indicare anche l'eventuale presenza di giardini e/o alberature di pregio):	Dimensione senza piano d. piano giardino di Nozio							
data rilievo	10.11.05							
tecnico rilevatore								
tecnico verifiche cartografiche								

Il dirigente del Servizio V
Arch. Maurizio Silvetti

HPIM0872



2116-1818-1883

U9

OB-PR 2C Approfondimento schedatura degli edifici esistenti e degli spazi aperti interni al sistema insediativo

scheda n.	61	numero edificio	VIA DELLO ZIRZOL			n.c.		
destinazione di PRG								
superficie da CTR								
stato d'uso	abbandonato		semi-abbandonato		in costruzione o ristrutturazione		utilizzato	
numero piani fuori terra	1	<input checked="" type="checkbox"/>	3	4	5	6	7	8
uso prevalente (sono possibili più scelte)	residenziale	servizi/direzionale	artigianale	commerciale	produttivo	misto residenziale/ricettivo		
	attività ricreative/ricettive	attività sportive	misto residenziale-artigianale	misto residenziale-commerciale	misto residenziale-produttivo	altro:		
destinazione del piano terra (sono possibili più scelte)	residenziale	commerciale	direzionale	produttivo/artigianale	altro: ricettivo ✓ ricettivo			
numero unità immobiliari	residenziali	commerciali	direzionali	produttive/artigianali	altro: c.s. 1			
presenza di annessi pertinenziali	<input checked="" type="checkbox"/>	NO	numero 2	destinazione				
	garage	loggiati	volumi tecnici	gazebo tettoie	altro			
tipologia edificio	casa a schiera	casa in linea	abitazione unifamiliare	abitazione plurifamiliare composta da terratetto	abitazione plurifamiliare con accessi autonomi	Altro: non D.P.I. b.6		
scala di accesso	esterna				interna all'edificio			
	condominiale	privata		condominiale	<input checked="" type="checkbox"/> privata			
copertura	piana			tetto				
	utilizzabile	non utilizzabile	una falda	<input checked="" type="checkbox"/>	due falde	<input checked="" type="checkbox"/>	padiglione	
	elementi particolari della copertura: NO							
id. catastali	foglio		particelle					
previsioni p. s.								
vincoli p.s.								
vincoli	paesaggistico	idrogeologico	rispetto stradale	altro:				
foto (almeno una foto deve evidenziare il rapporto dell'edificio con gli edifici confinanti)							0874	
note (indicare anche l'eventuale presenza di giardini e/o alberature di pregio):	NO							
data rilievo	10.11.15							
tecnico rilevatore	MAGUA							
tecnico verifiche cartografiche								

Il dirigente del Servizio V
Arch. Maurizio Silvetti

CTI

HPIM0874



2117

09

OB-PR 2C

Approfondimento schedatura degli edifici esistenti e degli spazi aperti interni al sistema insediativo

scheda n.	53	numero edificio	Via DEL GAUO		n.c. 138		
destinazione di PRG							
superficie da CTR							
stato d'uso	abbandonato		semi-abbandonato		in costruzione o ristrutturazione		utilizzato
numero piani fuori terra	1	2	<input checked="" type="checkbox"/>	4	5	6	7
uso prevalente (sono possibili più scelte)	<input checked="" type="checkbox"/> residenziale		servizi/direzionale		artigianale		commerciale
	attività ricreative/ricettive		attività sportive		misto residenziale-artigianale		commerciale
destinazione del piano terra (sono possibili più scelte)	<input checked="" type="checkbox"/> residenziale		commerciale		direzionale		produttivo/artigianale
	residenziali		commerciali		direzionali		produttive/artigianali
numero unità immobiliari	<input checked="" type="checkbox"/>		commerciali		direzionali		produttive/artigianali
	A						
presenza di annessi pertinenziali	SI	<input checked="" type="checkbox"/> NO	numero		destinazione		
					garage	loggiati	volumi tecnici
tipologia edificio	casa a schiera		casa in linea		abitazione unifamiliare		abitazione plurifamiliare composta da terratetto
							abitazione plurifamiliare con accessi autonomi
scala di accesso	esterna			interna all'edificio			
	<input checked="" type="checkbox"/> condominiale		privata		condominiale		privata
copertura	piana		tetto				
	<input checked="" type="checkbox"/> utilizzabile		<input checked="" type="checkbox"/> non utilizzabile		una falda		due falde
id. catastali	elementi particolari della copertura: N						
previsioni p. s.	foglio						
vincoli p.s.	particelle						
vincoli	paesaggistico		idrogeologico		rispetto stradale		altro:
foto (almeno una foto deve evidenziare il rapporto dell'edificio con gli edifici confinanti)						08H	
note (indicare anche l'eventuale presenza di giardini e/o alberature di pregio):						N	
data rilievo	10.11.05						
tecnico rilevatore	MUGNA						
tecnico verifiche cartografiche							

Il dirigente del Servizio V
Arch. Maurizio Silvetti

HPIM0871



2118

U9

OB-PR 2C	Approfondimento schedatura degli edifici esistenti e degli spazi aperti interni al sistema insediativo
----------	--

scheda n.	57	numero edificio	VIA DEL GALLO	n.c.	134-136									
destinazione di PRG														
superficie da CTR														
stato d'uso	abbandonato		semi-abbandonato		in costruzione o ristrutturazione	utilizzato <input checked="" type="checkbox"/>								
numero piani fuori terra	1	<input checked="" type="checkbox"/>	3	4	5	6	7	8						
uso prevalente (sono possibili più scelte)	residenziale		servizi/direzionale		artigianale		commerciale		produttivo		misto residenziale/ri-cettivo			
	attività ricreative/ricettive		attività sportive		misto residenziale-artigianale		misto residenziale-commerciale		misto residenziale-produttivo		altro:			
destinazione del piano terra (sono possibili più scelte)	residenziale		commerciale		direzionale		produttivo/artigianale		altro:					
numero unità immobiliari	residenziali		commerciali		direzionali		produttive/artigianali		altro:					
	2													
presenza di annessi pertinenziali	<input checked="" type="checkbox"/> SÌ		NO		numero		1		destinazione					
					garage		loggiati		volumi tecnici		gazebo tettoie		altro	
tipologia edificio	casa a schiera		casa in linea		abitazione unifamiliare		abitazione plurifamiliare composta da terratetto		abitazione plurifamiliare con accessi autonomi		no		Altro:	
scala di accesso	esterna				interna all'edificio									
	condominiale		privata		condominiale		privata ?							
copertura	piana				tetto									
	utilizzabile		non utilizzabile		una falda		due falde <input checked="" type="checkbox"/>		padiglione					
elementi particolari della copertura: no														
id. catastali	foglio		particelle											
previsioni p. s.														
vincoli p.s.														
vincoli	paesaggistico		idrogeologico		rispetto stradale		altro:							
foto (almeno una foto deve evidenziare il rapporto dell'edificio con gli edifici confinanti)										51 0370				
note (indicare anche l'eventuale presenza di giardini e/o alberature di pregio): PICCOLO GIARDINO														
data rilievo			10.11.05											
tecnico rilevatore			MAGNA											
tecnico verifiche cartografiche														

Il dirigente del Servizio V
Arch. Maurizio Silvetti

HPIM0870



OB-PR 2C

Approfondimento schedatura degli edifici esistenti e degli spazi aperti interni al sistema insediativo

2119

09

scheda n.	55	numero edificio	Via DEL GALLO		n.c. 130/A - 132							
destinazione di PRG												
superficie da CTR												
stato d'uso	abbandonato		semi-abbandonato		in costruzione o ristrutturazione		utilizzato <input checked="" type="checkbox"/>					
numero piani fuori terra	1	<input checked="" type="checkbox"/>	3	4	5	6	7	8				
uso prevalente (sono possibili più scelte)	residenziale <input checked="" type="checkbox"/>		servizi/direzionale		artigianale		commerciale		produttivo		misto residenziale/ricettivo	
	attività ricreative/ricettive		attività sportive		misto residenziale-artigianale		misto residenziale-commerciale		misto residenziale-produttivo		altro:	
destinazione del piano terra (sono possibili più scelte)	residenziale <input checked="" type="checkbox"/>		commerciale		direzionale		produttivo/artigianale		altro:			
numero unità immobiliari	residenziali		commerciali		direzionali		produttive/artigianali		altro:			
	2											
presenza di annessi pertinenziali	SI	<input checked="" type="checkbox"/>	numero		destinazione							
					garage	loggiati	volumi tecnici	gazebo tettoie	altro:			
tipologia edificio	casa a schiera		casa in linea		abitazione unifamiliare		abitazione plurifamiliare composta da terratetto		abitazione plurifamiliare con accessi autonomi		Altro:	
scala di accesso	esterna				interna all'edificio							
	condominiale		privata		condominiale		<input checked="" type="checkbox"/> privata					
copertura	piana				tetto							
	utilizzabile		non utilizzabile		una falda		due falde		padiglione <input checked="" type="checkbox"/>			
id. catastali	foglio		particelle									
previsioni p. s.												
vincoli p.s.												
vincoli	paesaggistico		idrogeologico		rispetto stradale		altro:					
foto (almeno una foto deve evidenziare il rapporto dell'edificio con gli edifici confinanti)								5, 0868				
note (indicare anche l'eventuale presenza di giardini e/o alberature di pregio):	N											
data rilievo	20-10-05											
tecnico rilevatore												
tecnico verifiche cartografiche												

Il dirigente del Servizio V
Arch. Maurizio Silveti

HPIM0868



2120-1884

09

OB-PR 2C Approfondimento schedatura degli edifici esistenti e degli spazi aperti interni al sistema insediativo

scheda n.	54	numero edificio	2120	VIA DEL GALLO	n.c. 130
destinazione di PRG	A/ES/1				
superficie da CTR					
stato d'uso	abbandonato		semi-abbandonato		in costruzione o ristrutturazione
numero piani fuori terra	<input checked="" type="checkbox"/>	2	3	4	5
uso prevalente (sono possibili più scelte)	<input checked="" type="checkbox"/> residenziale	servizi/direzionale	artigianale	commerciale	produttivo
	attività ricreative/ricettive	attività sportive	misto residenziale-artigianale	misto residenziale-commerciale	misto residenziale-produttivo
destinazione del piano terra (sono possibili più scelte)	<input checked="" type="checkbox"/> residenziale	commerciale	direzionale	produttivo/artigianale	altro:
numero unità immobiliari	<input checked="" type="checkbox"/> residenziali	commerciali	direzionali	produttive/artigianali	altro:
presenza di annessi pertinenziali	<input checked="" type="checkbox"/> SI	NO	numero 1	destinazione	
				garage	loggiati
tipologia edificio	casa a schiera	casa in linea	abitazione unifamiliare	abitazione plurifamiliare composta da terratetto	abitazione plurifamiliare con accessi autonomi
					Altro:
scala di accesso	esterna			interna all'edificio	
	condominiale	privata	condominiale	privata	
copertura	piana		tetto		
	utilizzabile	non utilizzabile	una falda	due falde	padiglione
id. catastali	elementi particolari della copertura: NO				
previsioni p. s.	foglio particelle				
vincoli p.s.					
vincoli	paesaggistico	idrogeologico	rispetto stradale	altro:	
foto (almeno una foto deve evidenziare il rapporto dell'edificio con gli edifici confinanti)					S/ - 0367
note (indicare anche l'eventuale presenza di giardini e/o alberature di pregio):	NO				
data rilievo	20-10-05				
tecnico rilevatore	MUGNA				
tecnico verifiche cartografiche					

Il dirigente del Servizio V
Arch. Maurizio Silveti

HPIM0867



2121

09

OB-PR 2C Approfondimento schedatura degli edifici esistenti e degli spazi aperti interni al sistema insediativo

scheda n.	52	numero edificio	VIA DEL GSDU			n.c.	88	
destinazione di PRG								
superficie da CTR								
stato d'uso	abbandonato <input checked="" type="checkbox"/>		semi-abbandonato		in costruzione o ristrutturazione		utilizzato	
numero piani fuori terra	1	<input checked="" type="checkbox"/>	3	4	5	6	7	8
uso prevalente (sono possibili più scelte)	residenziale	servizi/direzionale	artigianale	commerciale	produttivo	misto residenziale/ricettivo		
	attività ricreative/ricettive	attività sportive	misto residenziale-artigianale	misto residenziale-commerciale	misto residenziale-produttivo	altro: FSBB AGRICOLA		
destinazione del piano terra (sono possibili più scelte)	residenziale	commerciale	direzionale	produttivo/artigianale		altro: ABITAZIONE E LOCALI ATTIV. AGRICOLA		
numero unità immobiliari	residenziali	commerciali	direzionali	produttive/artigianali		altro: AGRICOLA		
						1		
presenza di annessi pertinenziali	<input checked="" type="checkbox"/>	NO	numero 3	destinazione				
				garage	loggiati	voluntari tecnici <input checked="" type="checkbox"/>	gazebo tettoie <input checked="" type="checkbox"/>	altro
tipologia edificio	casa a schiera	casa in linea	abitazione unifamiliare <input checked="" type="checkbox"/>	abitazione plurifamiliare composta da terratetto	abitazione plurifamiliare con accessi autonomi	Altro:		
scala di accesso	esterna			interna all'edificio <input checked="" type="checkbox"/>				
	condominiale		privata	condominiale		<input checked="" type="checkbox"/> privata		
copertura	piana			tetto <input checked="" type="checkbox"/>				
	utilizzabile	non utilizzabile	una falda	due falde <input checked="" type="checkbox"/>		padiglione		
elementi particolari della copertura: NO								
id. catastali	foglio		particelle					
previsioni p. s.								
vincoli p.s.								
vincoli	paesaggistico	idrogeologico	rispetto stradale		altro:			
foto (almeno una foto deve evidenziare il rapporto dell'edificio con gli edifici confinanti)						51 - 0863		
note (indicare anche l'eventuale presenza di giardini e/o alberature di pregio): NO								
data rilievo	6-10-05							
tecnico rilevatore	MURGIANI							
tecnico verifiche cartografiche								

Il dirigente del Servizio V
Arch. Maurizio Silveti

CTI

HPIM0863



2124-1885

U9

OB-PR 2C Approfondimento schedatura degli edifici esistenti e degli spazi aperti interni al sistema insediativo

scheda n.	70	numero edificio	Via Della zizzou		n.c. 8/A		
destinazione di PRG	/						
superficie da CTR	/						
stato d'uso	abbandonato		semi-abbandonato		in costruzione o ristrutturazione		utilizzato
numero piani fuori terra	1	2	3	4	5	6	7 8
uso prevalente (sono possibili più scelte)	residenziale	servizi/direzionale	artigianale		commerciale	produttivo	misto residenziale/ricettivo
	attività ricreative/ricettive	attività sportive	misto residenziale-artigianale		misto residenziale-commerciale	misto residenziale-produttivo	altro:
destinazione del piano terra (sono possibili più scelte)	residenziale	commerciale	direzionale		produttivo/artigianale		altro:
numero unità immobiliari	residenziali	commerciali	direzionali		produttive/artigianali		altro:
	1						
presenza di annessi pertinenziali	<input checked="" type="checkbox"/>	NO	numero 4		destinazione		
	<input checked="" type="checkbox"/>		garage	loggiati	volumi tecnici	gazebo terrapie	altro
tipologia edificio	casa a schiera	casa in linea	abitazione unifamiliare	abitazione plurifamiliare composta da terratetto	abitazione plurifamiliare con accessi autonomi	Altro:	
scala di accesso	esterna			interna all'edificio			
	condominiale		privata		condominiale		privata
copertura	piana		tetto				
	utilizzabile	non utilizzabile	una falda	due falde		padiglione	
	elementi particolari della copertura: NO						
id. catastali	foglio particelle						
previsioni p. s.	/						
vincoli p. s.	/						
vincoli	paesaggistico	idrogeologico	rispetto stradale		altro:		
	/						
foto (almeno una foto deve evidenziare il rapporto dell'edificio con gli edifici confinanti)					0833		
note (indicare anche l'eventuale presenza di giardini e/o alberature di pregio): NO							
data rilievo	10.11.05						
tecnico rilevatore	MAGGI						
tecnico verifiche cartografiche							

 Il dirigente del Servizio V
 Arch. Maurizio Silveti

HPIM0883



2125

09

OB-PR 2C Approfondimento schedatura degli edifici esistenti e degli spazi aperti interni al sistema insediativo

scheda n.	51	numero edificio	Via DEL GOLU		n.c. 61							
destinazione di PRG												
superficie da CTR												
stato d'uso	abbandonato		semi-abbandonato		in costruzione o ristrutturazione		utilizzato <input checked="" type="checkbox"/>					
numero piani fuori terra	1	2	3	4	5	6	7	8				
uso prevalente (sono possibili più scelte)	residenziale		servizi/direzionale		artigianale		commerciale		produttivo		misto residenziale/ricettivo	
	attività ricreative/ricettive		attività sportive		misto residenziale-artigianale		misto residenziale-commerciale		misto residenziale-produttivo		altro:	
destinazione del piano terra (sono possibili più scelte)	residenziale		commerciale		direzionale		produttivo/artigianale		altro:			
numero unità immobiliari	residenziali		commerciali		direzionali		produttive/artigianali		altro:			
	2		1									
presenza di annessi pertinenziali	SI NO		numero 1		destinazione							
					garage		loggiati		volumi tecnici		gazebo tettoie	
tipologia edificio	casa a schiera		casa in linea		abitazione unifamiliare		abitazione plurifamiliare composta da terratetto		abitazione plurifamiliare con accessi autonomi		Altro:	
scala di accesso	esterna <input checked="" type="checkbox"/>				interna all'edificio							
	condominiale		privata		condominiale		privata					
copertura	piana				tetto <input checked="" type="checkbox"/>							
	utilizzabile		non utilizzabile		una falda		due falde <input checked="" type="checkbox"/>		padiglione			
	elementi particolari della copertura: NO											
id. catastali	foglio		particelle									
previsioni p. s.												
vincoli p.s.												
vincoli	paesaggistico		idrogeologico		rispetto stradale		altro:					
foto (almeno una foto deve evidenziare il rapporto dell'edificio con gli edifici confinanti)	SI											0866
note (indicare anche l'eventuale presenza di giardini e/o alberature di pregio):	SI											
data rilievo	20/10/05											
tecnico rilevatore	MUGU											
tecnico verifiche cartografiche												

 Il dirigente del Servizio V
 Arch. Maurizio Silveti

HPIM0866



8125

09

OB-PR 2C Approfondimento schedatura degli edifici esistenti e degli spazi aperti interni al sistema insediativo

scheda n.	4		numero edificio	Via Dell'Arzozzo		n.c. 6/F				
destinazione di PRG	/									
superficie da CTR	/									
stato d'uso	abbandonato		semi-abbandonato		in costruzione o ristrutturazione		utilizzato			
numero piani fuori terra	1	2	3	4	5	6	7 8			
uso prevalente (sono possibili più scelte)	residenziale		servizi/direzionale		artigianale		commerciale	produttivo	misto residenziale/ricettivo	
	attività ricreative/ricettive		attività sportive		misto residenziale-artigianale		misto residenziale-commerciale	misto residenziale-produttivo	altro:	
destinazione del piano terra (sono possibili più scelte)	residenziale		commerciale		direzionale		produttivo/artigianale		altro:	
numero unità immobiliari	residenziali		commerciali		direzionali		produttive/artigianali		altro:	
	2									
presenza di annessi pertinenziali	SI	NO		numero		destinazione				
				garage	loggiati	volumi tecnici	gazebo tettoie	altro		
tipologia edificio	casa a schiera		casa in linea		abitazione unifamiliare		abitazione plurifamiliare composta da terratetto		abitazione plurifamiliare con accessi autonomi	Altro:
scala di accesso	esterna				interna all'edificio					
	condominiale		privata		condominiale		privata			
copertura	piana			tetto						
	utilizzabile		non utilizzabile		una falda		due falde		padiglione	
elementi particolari della copertura: NS										
id. catastali	foglio		particelle							
previsioni p. s.	/									
vincoli p.s.	/									
vincoli	paesaggistico		idrogeologico		rispetto stradale		altro:			
	/		/		/		/			
foto (almeno una foto deve evidenziare il rapporto dell'edificio con gli edifici confinanti)							0234			
note (indicare anche l'eventuale presenza di giardini e/o alberature di pregio): N° L CHIMBORIS MODERNO CON										
data rilievo			9-11-05							
tecnico rilevatore	M. M. M. M.									
tecnico verifiche cartografiche										

Il dirigente del Servizio V
Arch. Maurizio Silvetti

HPIM0884



2127

09

OB-PR 2C

Approfondimento schedatura degli edifici esistenti e degli spazi aperti interni al sistema insediativo

scheda n.	73	numero edificio	VIA Dello Zizzolo		n.c. G/D / G/A / B									
destinazione di PRG														
superficie da CTR														
stato d'uso	abbandonato		semi-abbandonato		in costruzione o ristrutturazione		utilizzato <input checked="" type="checkbox"/>							
numero piani fuori terra	1	2	<input checked="" type="checkbox"/> 3	4	5	6	7 8							
uso prevalente (sono possibili più scelte)	residenziale <input checked="" type="checkbox"/>		servizi/direzionale		artigianale		commerciale		produttivo		misto residenziale/ricettivo			
	attività ricreative/ricettive		attività sportive		misto residenziale-artigianale		misto residenziale-commerciale		misto residenziale-produttivo		altro:			
destinazione del piano terra (sono possibili più scelte)	residenziale <input checked="" type="checkbox"/>		commerciale		direzionale		produttivo/artigianale		altro:					
numero unità immobiliari	residenziali <input checked="" type="checkbox"/>		commerciali		direzionali		produttive/artigianali		altro:					
	5													
presenza di annessi pertinenziali	SI	<input checked="" type="checkbox"/> NO	numero		destinazione									
					garage	loggiati	volumi tecnici	gazebo tettoie	altro:					
tipologia edificio	casa a schiera		casa in linea		abitazione unifamiliare		abitazione plurifamiliare composta da terratetto <input checked="" type="checkbox"/>		abitazione plurifamiliare con accessi autonomi		Altro:			
scala di accesso	esterna				interna all'edificio									
	condominiale		privata		condominiale <input checked="" type="checkbox"/>		privata							
copertura	piana <input checked="" type="checkbox"/>		tetto		utilizzabile		non utilizzabile <input checked="" type="checkbox"/>		una falda		due falde		padiglione	
	elementi particolari della copertura: NO													
id. catastali	foglio													
previsioni p. s.	particelle													
vincoli p.s.														
vincoli	paesaggistico		idrogeologico		rispetto stradale		altro:							
foto (almeno una foto deve evidenziare il rapporto dell'edificio con gli edifici confinanti)										0886				
note (indicare anche l'eventuale presenza di giardini e/o alberature di pregio): NO														
data rilievo	8.11.05													
tecnico rilevatore	M. G. N. D.													
tecnico verifiche cartografiche														

Il dirigente del Servizio V
Arch. Maurizio Silveti

HPIM0886



2128

09

OB-PR 2C Approfondimento schedatura degli edifici esistenti e degli spazi aperti interni al sistema insediativo

scheda n.	74	numero edificio	Via Della Zizza n.c. 4/B					
destinazione di PRG								
superficie da CTR								
stato d'uso	abbandonato		semi-abbandonato	in costruzione o ristrutturazione	utilizzato <input checked="" type="checkbox"/>			
numero piani fuori terra	1	2	<input checked="" type="checkbox"/> 3 <input checked="" type="checkbox"/>	4	5	6	7	8
uso prevalente (sono possibili più scelte)	residenziale <input checked="" type="checkbox"/>	servizi/direzionale	artigianale	commerciale	produttivo	misto residenziale/ricettivo		
	attività ricreative/ricettive	attività sportive	misto residenziale-artigianale	misto residenziale-commerciale	misto residenziale-produttivo	altro:		
destinazione del piano terra (sono possibili più scelte)	residenziale <input checked="" type="checkbox"/>	commerciale	direzionale	produttivo/artigianale		altro:		
numero unità immobiliari	residenziali <input checked="" type="checkbox"/>	commerciali	direzionali	produttive/artigianali		altro:		
	1							
presenza di annessi pertinenziali	SI	<input checked="" type="checkbox"/> NO	numero		destinazione			
			garage	loggiati	volumi tecnici	gazebo tettoie	altro:	
tipologia edificio	casa a schiera	casa in linea	abitazione unifamiliare <input checked="" type="checkbox"/>	abitazione plurifamiliare composta da terratetto	abitazione plurifamiliare con accessi autonomi	Altro:		
scala di accesso	esterna			interna all'edificio <input checked="" type="checkbox"/>				
	condominiale		privata	condominiale		privata <input checked="" type="checkbox"/>		
copertura	piana		tetto					
	utilizzabile	non utilizzabile	una falda	due falde <input checked="" type="checkbox"/>		padiglione		
id. catastali	elementi particolari della copertura: NO							
previsioni p. s.	foglio particelle							
vincoli p.s.								
vincoli	paesaggistico	idrogeologico	rispetto stradale		altro:			
foto (almeno una foto deve evidenziare il rapporto dell'edificio con gli edifici confinanti)								0884
note (indicare anche l'eventuale presenza di giardini e/o alberature di pregio):	Picco							
data rilievo	9.11.05							
tecnico rilevatore	MENA							
tecnico verifiche cartografiche								

* Mensura

Il dirigente del Servizio V
Arch. Maurizio Silvetti

HPIM0887



2129

09

OB-PR 2C

Approfondimento schedatura degli edifici esistenti e degli spazi aperti interni al sistema insediativo

scheda n.	72	numero edificio	Via Dell'arco		n.c. 6/E		
destinazione di PRG							
superficie da CTR							
stato d'uso	abbandonato		semi-abbandonato		in costruzione o ristrutturazione		utilizzato
numero piani fuori terra	1	<input checked="" type="checkbox"/>	3	4	5	6	7 8
uso prevalente (sono possibili più scelte)	residenziale	servizi/direzionale	artigianale	commerciale	produttivo	misto residenziale/ricettivo	
	attività ricreative/ricettive	attività sportive	misto residenziale-artigianale	misto residenziale-commerciale	misto residenziale-produttivo	altro:	
destinazione del piano terra (sono possibili più scelte)	residenziale	commerciale	direzionale	produttivo/artigianale		altro:	
numero unità immobiliari	residenziali	commerciali	direzionali	produttive/artigianali		altro:	
	4						
presenza di annessi pertinenziali	SI	<input checked="" type="checkbox"/>	numero	destinazione			
				garage	loggiati	volumi tecnici	gazebo tettoie altro
tipologia edificio	casa a schiera	casa in linea	abitazione unifamiliare	abitazione plurifamiliare composta da terratetto	abitazione plurifamiliare con accessi autonomi	Altro:	
scala di accesso	esterna			interna all'edificio			
	condominiale	privata		condominiale	privata		
copertura	piana		tetto				
	utilizzabile	non utilizzabile	una falda	due falde	padiglione		
id. catastali	foglio particelle						
previsioni p. s.							
vincoli p.s.							
vincoli	paesaggistico	idrogeologico	rispetto stradale		altro:		
foto (almeno una foto deve evidenziare il rapporto dell'edificio con gli edifici confinanti)						0835	
note (indicare anche l'eventuale presenza di giardini e/o alberature di pregio): no							
data rilievo	9-11-05						
tecnico rilevatore	MAGGI						
tecnico verifiche cartografiche							

Il dirigente del Servizio V
Arch. Maurizio Silveti

HPIM0885



1 2130

09

OB-PR 2C	Approfondimento schedatura degli edifici esistenti e degli spazi aperti interni al sistema insediativo
----------	--

scheda n.	52	numero edificio	Via DELLA ZUCCHETTI DEL GALLO n.c.					
destinazione di PRG								
superficie da CTR								
stato d'uso	abbandonato		semi-abbandonato		in costruzione o ristrutturazione		utilizzato <input checked="" type="checkbox"/>	
numero piani fuori terra	1	2	<input checked="" type="checkbox"/> 3	4	5	6	7	8
uso prevalente (sono possibili più scelte)	residenziale	servizi/direzionale	artigianale	commerciale	produttivo	misto residenziale/ricettivo		
	attività ricreative/ricettive	attività sportive	misto residenziale-artigianale	misto residenziale-commerciale <input checked="" type="checkbox"/>	misto residenziale-produttivo	altro:		
destinazione del piano terra (sono possibili più scelte)	residenziale	commerciale	direzionale	produttivo/artigianale		altro:		
numero unità immobiliari	residenziali	commerciali	direzionali	produttive/artigianali		altro:		
	6	5						
presenza di annessi pertinenziali	SI	<input checked="" type="checkbox"/> NO	numero		destinazione			
			garage	loggiati	volumi tecnici	gazebo tettoie	altro	
tipologia edificio	casa a schiera	casa in linea	abitazione unifamiliare	abitazione plurifamiliare composta da terratetto <input checked="" type="checkbox"/>	abitazione plurifamiliare con accessi autonomi	Altro:		
scala di accesso	esterna			interna all'edificio				
	condominiale	privata		condominiale	<input checked="" type="checkbox"/> privata			
copertura	piana <input checked="" type="checkbox"/>		tetto					
	utilizzabile <input checked="" type="checkbox"/>	non utilizzabile	una falda	due falde	padiglione			
	elementi particolari della copertura: <u>nessuno</u>							
id. catastali	foglio		particelle					
previsioni p. s.								
vincoli p.s.								
vincoli	paesaggistico	idrogeologico	rispetto stradale		altro:			
foto (almeno una foto deve evidenziare il rapporto dell'edificio con gli edifici confinanti)							SI - 0864	
note (indicare anche l'eventuale presenza di giardini e/o alberature di pregio):	NON DI PREGIO AD UO Piant							
data rilievo	10.11.05							
tecnico rilevatore	MUGNA							
tecnico verifiche cartografiche								

Il dirigente del Servizio V
Arch. Maurizio Silvetti

HPIM0864



2135

09

OB-PR 2C	Approfondimento schedatura degli edifici esistenti e degli spazi aperti interni al sistema insediativo
----------	--

scheda n.	1195	numero edificio	VTA DEL 03/12/20	n.c.	Strada 43			
destinazione di PRG								
superficie da CTR								
stato d'uso	abbandonato	semi-abbandonato	in costruzione o ristrutturazione	utilizzato <input checked="" type="checkbox"/>				
numero piani fuori terra	<input checked="" type="checkbox"/> 1	2	3	4	5	6	7	8
uso prevalente (sono possibili più scelte)	residenziale <input checked="" type="checkbox"/>	servizi/direzionale	artigianale	commerciale	produttivo	misto residenziale/ricettivo		
	attività ricreative/ricettive	attività sportive	misto residenziale-artigianale	misto residenziale-commerciale	misto residenziale-produttivo	altro:		
destinazione del piano terra (sono possibili più scelte)	residenziale <input checked="" type="checkbox"/>	commerciale	direzionale	produttivo/artigianale		altro:		
numero unità immobiliari	residenziali <input checked="" type="checkbox"/>	commerciali	direzionali	produttive/artigianali		altro:		
	1							
presenza di annessi pertinenziali	<input checked="" type="checkbox"/> SI	NO	numero 2	destinazione				
				garage <input checked="" type="checkbox"/>	loggiati	volumi tecnici	gazebo tettoie <input checked="" type="checkbox"/>	altro
tipologia edificio	casa a schiera	casa in linea	abitazione unifamiliare <input checked="" type="checkbox"/>	abitazione plurifamiliare composta da terratetto	abitazione plurifamiliare con accessi autonomi	Altro:		
scala di accesso	esterna			interna all'edificio				
	condominiale		privata	condominiale		privata		
copertura	piana		tetto					
	utilizzabile	non utilizzabile	una falda	due falde <input checked="" type="checkbox"/>		padiglione		
elementi particolari della copertura: NO								
id. catastali	foglio		particelle					
previsioni p. s.								
vincoli p. s.								
vincoli	paesaggistico	idrogeologico	rispetto stradale		altro			
foto (almeno una foto deve evidenziare il rapporto dell'edificio con gli edifici confinanti)						1 1051		
note (indicare anche l'eventuale presenza di giardini e/o alberature di pregio):								
data rilievo			213106					
tecnico rilevatore			MUGUA PIENO					
tecnico verifiche cartografiche								

Il dirigente del Servizio V
Arch. Maurizio Silveti

HPIM1051



2137

09

OB-PR 2C Approfondimento schedatura degli edifici esistenti e degli spazi aperti interni al sistema insediativo

scheda n.	ARA	numero edificio	Via DEL CANTIERE	n.c.	42-41-33-3P								
destinazione di PRG													
superficie da CTR													
stato d'uso	abbandonato		semi-abbandonato		in costruzione o ristrutturazione		utilizzato						
numero piani fuori terra	1	2	3	4	5	6	7	8					
uso prevalente (sono possibili più scelte)	residenziale		servizi/direzionale		artigianale		commerciale		produttivo		misto residenziale/ricettivo		
	attività ricreative/ricettive		attività sportive		misto residenziale-artigianale		misto residenziale-commerciale		misto residenziale-produttivo		altro:		
destinazione del piano terra (sono possibili più scelte)	residenziale		commerciale		direzionale		produttivo/artigianale		altro:				
numero unità immobiliari	residenziali		commerciali		direzionali		produttive/artigianali		altro:				
	4												
presenza di annessi pertinenziali	SI		NO		numero		3		destinazione				
					garage		loggiati		volumi tecnici		gazebo terrazze		altro
tipologia edificio	casa a schiera		casa in linea		abitazione unifamiliare		abitazione plurifamiliare composta da terratetto		abitazione plurifamiliare con accessi autonomi		Altro:		
	esterna				interna all'edificio								
scala di accesso	condominiale		privata		condominiale		privata						
	piana				tetto								
copertura	utilizzabile		non utilizzabile		una falda		due falde		padiglione				
	elementi particolari della copertura:												
id. catastali	foglio		particelle										
previsioni p. s.													
vincoli p.s.													
vincoli	paesaggistico		idrogeologico		rispetto stradale		altro						
foto (almeno una foto deve evidenziare il rapporto dell'edificio con gli edifici confinanti)										104P			
note (indicare anche l'eventuale presenza di giardini e/o alberature di pregio):													
data rilievo			21/106										
tecnico rilevatore			MGN PIR										
tecnico verifiche cartografiche													

Il dirigente del Servizio V
Arch. Maurizio Silveti

HPIM1049



2138

09

OB-PR 2C		Approfondimento schedatura degli edifici esistenti e degli spazi aperti interni al sistema insediativo													
scheda n.	197	numero edificio	VIA DEL CUBIERO			n.c. 42/A									
destinazione di PRG															
superficie da CTR															
stato d'uso	abbandonato		semi-abbandonato		in costruzione o ristrutturazione		utilizzato <input checked="" type="checkbox"/>								
numero piani fuori terra	<input checked="" type="checkbox"/> 1	2	3	4	5	6	7	8							
uso prevalente (sono possibili più scelte)	residenziale		servizi/direzionale		artigianale		commerciale		produttivo <input checked="" type="checkbox"/>		misto residenziale/ricettivo				
	attività ricreative/ricettive		attività sportive		misto residenziale-artigianale		misto residenziale-commerciale		misto residenziale-produttivo		altro:				
destinazione del piano terra (sono possibili più scelte)	residenziale		commerciale		direzionale		produttivo/artigianale <input checked="" type="checkbox"/>		altro:						
numero unità immobiliari	residenziali		commerciali		direzionali		produttive/artigianali <input checked="" type="checkbox"/>		altro:						
							1								
presenza di annessi pertinenti	<input checked="" type="checkbox"/> SÌ		NO		numero 2		destinazione								
							garage		loggiati		volumi tecnici <input checked="" type="checkbox"/>		gazebo tettoie <input checked="" type="checkbox"/>		altro
tipologia edificio	casa a schiera		casa in linea		abitazione unifamiliare		abitazione plurifamiliare composta da terratetto		abitazione plurifamiliare con accessi autonomi		Altro: FDBB INDISTINTE				
scala di accesso	esterna						interna all'edificio								
	condominiale			privata			condominiale			privata					
copertura	piana				tetto										
	utilizzabile		non utilizzabile <input checked="" type="checkbox"/>		una falda		due falde		padiglione						
elementi particolari della copertura:															
id. catastali	foglio						particelle								
previsioni p. s.															
vincoli p. s.															
vincoli	paesaggistico			idrogeologico			rispetto stradale			altro					
foto (almeno una foto deve evidenziare il rapporto dell'edificio con gli edifici confinanti)										1052					
note (indicare anche l'eventuale presenza di giardini e/o alberature di pregio): + * PICCOLA VILLE ACCESSIBILE CON SCALE ESTERNE															
data rilievo			21/10/06												
tecnico rilevatore			MARIO PIERO												
tecnico verifiche cartografiche															

Il dirigente del Servizio V
Arch. Maurizio Silveti

HPIM1052



2139-1879

09

OB-PR 2C	Approfondimento schedatura degli edifici esistenti e degli spazi aperti interni al sistema insediativo
----------	--

scheda n.	136	numero edificio	Via Del Ostero				n.c.	40
destinazione di PRG								
superficie da CTR								
stato d'uso	abbandonato		semi-abbandonato		in costruzione o ristrutturazione		utilizzato	
numero piani fuori terra	1	2	3	4	5	6	7 8	
uso prevalente (sono possibili più scelte)	residenziale	servizi/direzionale	artigianale		commerciale	produttivo	misto residenziale/ricettivo	
	attività ricreative/ricettive	attività sportive	misto residenziale-artigianale		misto residenziale-commerciale	misto residenziale-produttivo	altro:	
destinazione del piano terra (sono possibili più scelte)	residenziale	commerciale	direzionale		produttivo/artigianale		altro:	
numero unità immobiliari	residenziali	commerciali	direzionali		produttive/artigianali		altro:	
	1							
presenza di annessi pertinenziali	SI	NO	numero 2		destinazione			
			garage	loggiati	volumi tecnici	gazebo tettoie	altro	
tipologia edificio	casa a schiera	casa in linea	abitazione unifamiliare		abitazione plurifamiliare composta da terratetto	abitazione plurifamiliare con accessi autonomi	Altro:	
	esterna		interna all'edificio					
scala di accesso	condominiale		privata		condominiale		privata	
	piana		tetto					
copertura	utilizzabile	non utilizzabile	una falda		due falde	padiglione		
	elementi particolari della copertura: NO							
id. catastali	foglio particelle							
previsioni p. s.								
vincoli p.s.								
vincoli	paesaggistico	idrogeologico	rispetto stradale		altro			
foto (almeno una foto deve evidenziare il rapporto dell'edificio con gli edifici confinanti)							1050	
note (indicare anche l'eventuale presenza di giardini e/o alberature di pregio):								
data rilievo	213106							
tecnico rilevatore	Maurizio Pignatelli							
tecnico verifiche cartografiche								

Il dirigente del Servizio V
Arch. Maurizio Silvetti

HPIM1050



2140

09

OB-PR 2C		Approfondimento schedatura degli edifici esistenti e degli spazi aperti interni al sistema insediativo					
scheda n.	139	numero edificio	VIA DEL USCIERO			n.c.	44
destinazione di PRG							
superficie da CTR							
stato d'uso	abbandonato		semi-abbandonato		in costruzione o ristrutturazione		utilizzato
numero piani fuori terra	1	2	3	4	5	6	7 8
uso prevalente (sono possibili più scelte)	residenziale	servizi/direzionale	artigianale	commerciale	produttivo	misto residenziale/ricettivo	
	attività ricreative/ricettive	attività sportive	misto residenziale-artigianale	misto residenziale-commerciale	misto residenziale-produttivo	altro:	
destinazione del piano terra (sono possibili più scelte)	residenziale	commerciale	direzionale	produttivo/artigianale		altro:	
numero unità immobiliari	residenziali	commerciali	direzionali	produttive/artigianali		altro:	
	2						
presenza di annessi pertinenziali	SI	NO	numero	DA TAV POSTERIORE destinazione			
	X		2	garage	loggiati	volumi tecnici	gazebo tettoie
tipologia edificio	casa a schiera	casa in linea	abitazione unifamiliare	abitazione plurifamiliare composta da terratetto	abitazione plurifamiliare con accessi autonomi	Altro:	
				X			
scala di accesso	esterna			interna all'edificio			
	condominiale		privata	condominiale	X privata		
copertura	piana			tetto			
	utilizzabile	non utilizzabile	una falda	due falde	padiglione		
				X			
elementi particolari della copertura: NO							
id. catastali	foglio		particelle				
previsioni p. s.							
vincoli p. s.							
vincoli	paesaggistico	idrogeologico	rispetto stradale		altro:		
foto (almeno una foto deve evidenziare il rapporto dell'edificio con gli edifici confinanti)						1044	
note (indicare anche l'eventuale presenza di giardini e/o alberature di pregio): * Presenza di scale esterne che corrono lungo il tetto (Piano) del Volume tecnico.							
data rilievo	01/03/06						
tecnico rilevatore	PIERO MENONI						
tecnico verifiche cartografiche							

Il dirigente del Servizio V
Arch. Maurizio Silvetti

HPIM1044



2141

U9

OB-PR 2C		Approfondimento schedatura degli edifici esistenti e degli spazi aperti interni al sistema insediativo										
scheda n.	PA/A	numero edificio	Via DEL OPERO			n.c.	Sne					
destinazione di PRG												
superficie da CTR												
stato d'uso	abbandonato		semi-abbandonato		in costruzione o ristrutturazione		utilizzato					
numero piani fuori terra	1	2	3	4	5	6	7	8				
uso prevalente (sono possibili più scelte)	residenziale		servizi/direzionale		artigianale		commerciale		produttivo		misto residenziale/ricettivo	
	attività ricreative/ricettive		attività sportive		misto residenziale-artigianale		misto residenziale-commerciale		misto residenziale-produttivo		altro:	
destinazione del piano terra (sono possibili più scelte)	residenziale		commerciale		direzionale		produttivo/artigianale		altro:			
numero unità immobiliari	residenziali		commerciali		direzionali		produttive/artigianali		altro:			
	1											
presenza di annessi pertinenziali	SI	NO		numero		destinazione						
							garage	loggiati	volumi tecnici	gazebo tettoie	altro	
tipologia edificio	casa a schiera		casa in linea		abitazione unifamiliare		abitazione plurifamiliare composta da terratetto		abitazione plurifamiliare con accessi autonomi		Altro:	
scala di accesso	esterna				interna all'edificio							
	condominiale		privata		condominiale		privata					
copertura	piana				tetto							
	utilizzabile		non utilizzabile		una falda		due falde		padiglione			
elementi particolari della copertura:												
id. catastali	foglio			particelle								
previsioni p. s.												
vincoli p. s.												
vincoli	paesaggistico		idrogeologico		rispetto stradale		altro:					
foto (almeno una foto deve evidenziare il rapporto dell'edificio con gli edifici confinanti)										1053		
note (indicare anche l'eventuale presenza di giardini e/o alberature di pregio):												
data rilievo			2/3/06									
tecnico rilevatore			PIERO M. G. N. D.									
tecnico verifiche cartografiche												

Il dirigente del Servizio V
Arch. Maurizio Silveti

HPIM1053



2143

09

OB-PR 2C Approfondimento schedatura degli edifici esistenti e degli spazi aperti interni al sistema insediativo

scheda n.	183	numero edificio	Via DEL OSSIERO		n.c. 41/39			
destinazione di PRG								
superficie da CTR								
stato d'uso	abbandonato		semi-abbandonato		in costruzione o ristrutturazione		utilizzato	
numero piani fuori terra	1	2	3	4	5	6	7 8	
uso prevalente (sono possibili più scelte)	residenziale	servizi/direzionale	artigianale		commerciale		produttivo	misto residenziale/ricettivo
	attività ricreative/ricettive	attività sportive	misto residenziale-artigianale		misto residenziale-commerciale		misto residenziale-produttivo	altro:
destinazione del piano terra (sono possibili più scelte)	residenziale	commerciale	direzionale		produttivo/artigianale		altro:	
numero unità immobiliari	residenziali	commerciali	direzionali		produttive/artigianali		altro:	
	2							
presenza di annessi pertinenziali	SI	NO	numero destinazione					
			garage	loggiati	volumi tecnici	gazebo tettoie	altro	
tipologia edificio	casa a schiera	casa in linea	abitazione unifamiliare		abitazione plurifamiliare composta da terratetto	abitazione plurifamiliare con accessi autonomi		Altro:
	esterna			interna all'edificio				
scala di accesso	condominiale		privata		condominiale		privata	
	piana			tetto				
copertura	utilizzabile		non utilizzabile		una falda		due falde	padiglione
	elementi particolari della copertura: NO							
id. catastali	foglio particelle							
previsioni p. s.								
vincoli p.s.								
vincoli	paesaggistico		idrogeologico		rispetto stradale		altro	
foto (almeno una foto deve evidenziare il rapporto dell'edificio con gli edifici confinanti)					1042-1043			
note (indicare anche l'eventuale presenza di giardini e/o alberature di pregio): Non sono presenti giardini o alberature di pregio (Tutti in muratura e coperture in laterizi) Adibiti ad: sala per anime (votiva), Polso, Banca Agricola, Depositi di terra, magazzino etc								
data rilievo	01/03/06							
tecnico rilevatore	PIETRO MIGNOLI							
tecnico verifiche cartografiche								

Il dirigente del Servizio V
Arch. Maurizio Silvetti

HPIM1043



HPIM1042



2145

09

OB-PR 2C Approfondimento schedatura degli edifici esistenti e degli spazi aperti interni al sistema insediativo

scheda n.	202	numero edificio	VIA DELL'ERCOLE				n.c.	25							
destinazione di PRG															
superficie da CTR															
stato d'uso	abbandonato		semi-abbandonato		in costruzione o ristrutturazione		utilizzato <input checked="" type="checkbox"/>								
numero piani fuori terra	1	<input checked="" type="checkbox"/> 2	3	4	5	6	7	8							
uso prevalente (sono possibili più scelte)	<input checked="" type="checkbox"/> residenziale		servizi/direzionale		artigianale		commerciale		produttivo		misto residenziale/ricettivo				
	attività ricreative/ricettive		attività sportive		misto residenziale-artigianale		misto residenziale-commerciale		misto residenziale-produttivo		altro:				
destinazione del piano terra (sono possibili più scelte)	<input checked="" type="checkbox"/> residenziale		commerciale		direzionale		produttivo/artigianale		altro:						
numero unità immobiliari	<input checked="" type="checkbox"/> residenziali		commerciali		direzionali		produttive/artigianali		altro:						
	1														
presenza di annessi pertinenziali	<input checked="" type="checkbox"/> SÌ		NO		numero 3		destinazione								
							<input checked="" type="checkbox"/> garage		loggiati		<input checked="" type="checkbox"/> volumi tecnici		gazebo tettoie		altro
tipologia edificio	casa a schiera		<input checked="" type="checkbox"/> casa in linea		abitazione unifamiliare		abitazione plurifamiliare composta da terratetto		abitazione plurifamiliare con accessi autonomi		Altro:				
scala di accesso	esterna				interna all'edificio										
	condominiale		privata		condominiale		<input checked="" type="checkbox"/> privata								
copertura	piana				tetto										
	utilizzabile		non utilizzabile		una falda		<input checked="" type="checkbox"/> due falde		padiglione						
	elementi particolari della copertura:														
id. catastali	foglio		particelle												
previsioni p. s.															
vincoli p. s.															
vincoli	paesaggistico		idrogeologico		rispetto stradale		altro								
foto (almeno una foto deve evidenziare il rapporto dell'edificio con gli edifici confinanti)										1058					
note (indicare anche l'eventuale presenza di giardini e/o alberature di pregio):															
data rilievo			6/3/06												
tecnico rilevatore			TUNGUAI												
tecnico verifiche cartografiche															

Il dirigente del Servizio V
Arch. Maurizio Silvetti

HPIM1058



2146

09

OB-PR 2C	Approfondimento schedatura degli edifici esistenti e degli spazi aperti interni al sistema insediativo
----------	--

scheda n.	198	numero edificio	Via Dell'Arco	n.c.	21/B	
destinazione di PRG						
superficie da CTR						
stato d'uso	abbandonato		semi-abbandonato		in costruzione o ristrutturazione	
numero piani fuori terra	1	2*	3	4	5	
uso prevalente (sono possibili più scelte)	residenziale	servizi/direzionale	artigianale	commerciale	produttivo	misto residenziale/ricettivo
	attività ricreative/ricettive	attività sportive	misto residenziale-artigianale	misto residenziale-commerciale	misto residenziale-produttivo	altro:
destinazione del piano terra (sono possibili più scelte)	residenziale	commerciale	direzionale	produttivo/artigianale		altro:
numero unità immobiliari	residenziali	commerciali	direzionali	produttive/artigianali		altro:
	2					
presenza di annessi pertinenziali	SI	NO	VEDI numero n. 9	destinazione		
				garage	loggiati	volumi tecnici
tipologia edificio	casa a schiera	casa in linea	abitazione unifamiliare	abitazione plurifamiliare composta da terratetto	abitazione plurifamiliare con accessi autonomi	Altro:
scala di accesso	esterna			interna all'edificio		
	condominiale	privata		condominiale	privata	
copertura	piana			tetto		
	utilizzabile	non utilizzabile	una falda	due falde	padiglione	
elementi particolari della copertura:						
id. catastali	foglio			particelle		
previsioni p. s.						
vincoli p. s.						
vincoli	paesaggistico	idrogeologico	rispetto stradale		altro	
foto (almeno una foto deve evidenziare il rapporto dell'edificio con gli edifici confinanti)						1054
note (indicare anche l'eventuale presenza di giardini e/o alberature di pregio):						
* Presenza di numerosi annessi in muratura e cemento a lib. e gazebo - vimine attrezzi giardinaggio, cartoni, pelli, stoffe ecc.						
data rilievo	6/3/06					
tecnico rilevatore	MUGLIUCCI					
tecnico verifiche cartografiche						

Il dirigente del Servizio V
Arch. Maurizio Silveti

HPIM1054



2148

09

OB-PR 2C	Approfondimento schedatura degli edifici esistenti e degli spazi aperti interni al sistema insediativo
----------	--

scheda n.	24	numero edificio	MTA DELLO ZIRZOG		n.c. 20/E				
destinazione di PRG									
superficie da CTR									
stato d'uso	abbandonato		semi-abbandonato		in costruzione o ristrutturazione		utilizzato		
numero piani fuori terra	X	2	3	4	5	6	7	8	
uso prevalente (sono possibili più scelte)	residenziale	servizi/direzionale		artigianale	commerciale		produttivo		misto residenziale/ricettivo
	attività ricreative/ricettive	attività sportive		misto residenziale-artigianale	misto residenziale-commerciale		misto residenziale-produttivo		altro:
destinazione del piano terra (sono possibili più scelte)	residenziale	commerciale		direzionale	produttivo/artigianale			altro:	
numero unità immobiliari	residenziali	commerciali		direzionali	produttive/artigianali			altro:	
	1								
presenza di annessi pertinenziali	X	NO	numero 1		destinazione				
					garage	loggiati	volumi tecnici	gazebo tettoie	altro
tipologia edificio	casa a schiera	casa in linea	abitazione unifamiliare		abitazione plurifamiliare composta da terratetto		abitazione plurifamiliare con accessi autonomi		Altro:
scala di accesso	esterna				interna all'edificio				
	condominiale		privata		condominiale		privata		
copertura	piana			tetto					
	utilizzabile	non utilizzabile		una falda		due falde		padiglione	
elementi particolari della copertura:									
id. catastali	foglio		particelle						
previsioni p. s.									
vincoli p. s.									
vincoli	paesaggistico		idrogeologico		rispetto stradale		altro		
foto (almeno una foto deve evidenziare il rapporto dell'edificio con gli edifici confinanti)								1066	
note (indicare anche l'eventuale presenza di giardini e/o alberature di pregio):									
data rilievo			6/3/06						
tecnico rilevatore			MUGON P.						
tecnico verifiche cartografiche									

Il dirigente del Servizio V
Arch. Maurizio Silvetto

HPIM1066



2150

09

OB-PR 2C	Approfondimento schedatura degli edifici esistenti e degli spazi aperti interni al sistema insediativo
----------	--

scheda n.	206	numero edificio	Via De' S. Zaccar				n.c.	21
destinazione di PRG								
superficie da CTR								
stato d'uso	abbandonato		semi-abbandonato		in costruzione o ristrutturazione		utilizzato	
numero piani fuori terra	1	2	3	4	5	6	7 8	
uso prevalente (sono possibili più scelte)	residenziale	servizi/direzionale	artigianale	commerciale	produttivo		misto residenziale/riettivo	
	attività ricreative/ricettive	attività sportive	misto residenziale-artigianale	misto residenziale-commerciale	misto residenziale-produttivo		altro:	
destinazione del piano terra (sono possibili più scelte)	residenziale	commerciale	direzionale	produttivo/artigianale			altro:	
numero unità immobiliari	residenziali	commerciali	direzionali	produttive/artigianali			altro:	
	1							
presenza di annessi pertinenziali	<input checked="" type="checkbox"/> SI	<input type="checkbox"/> NO	numero	1				destinazione
				garage	loggiati	<input checked="" type="checkbox"/> volumi tecnici	gazebo tettoie	altro
tipologia edificio	casa a schiera	casa in linea	abitazione unifamiliare	abitazione plurifamiliare composta da terratetto	abitazione plurifamiliare con accessi autonomi		Altro:	
scala di accesso	esterna			interna all'edificio				
	condominiale		privata	condominiale		<input checked="" type="checkbox"/> privata		
copertura	piana		tetto					
	utilizzabile	non utilizzabile	una falda	<input checked="" type="checkbox"/> due falde		padiglione		
elementi particolari della copertura:								
id. catastali	foglio particelle							
previsioni p. s.								
vincoli p. s.								
vincoli	paesaggistico	idrogeologico	rispetto stradale		altro			
foto (almeno una foto deve evidenziare il rapporto dell'edificio con gli edifici confinanti)						1061		
note (indicare anche l'eventuale presenza di giardini e/o alberature di pregio):								
data rilievo		6/3/06						
tecnico rilevatore		Migola P.						
tecnico verifiche cartografiche								

Il dirigente del Servizio V
Arch. Maurizio Silveti

HPIM1061



2151

09

OB-PR 2C Approfondimento schedatura degli edifici esistenti e degli spazi aperti interni al sistema insediativo

scheda n.	205	numero edificio	Via Dele Zucco		n.c.	21		
destinazione di PRG								
superficie da CTR								
stato d'uso	abbandonato <input checked="" type="checkbox"/>		semi-abbandonato		in costruzione o ristrutturazione		utilizzato <input checked="" type="checkbox"/>	
numero piani fuori terra	1	<input checked="" type="checkbox"/>	3	4	5	6	7	8
uso prevalente (sono possibili più scelte)	residenziale	servizi/direzionale	artigianale	commerciale	produttivo	misto residenziale/ricettivo		
	attività ricreative/ricettive	attività sportive	misto residenziale-artigianale	misto residenziale-commerciale	misto residenziale-produttivo	altro: <input checked="" type="checkbox"/> Agricolo		
destinazione del piano terra (sono possibili più scelte)	residenziale	commerciale	direzionale	produttivo/artigianale		altro: C.S.		
numero unità immobiliari	residenziali	commerciali	direzionali	produttive/artigianali		altro: C.S.		
						1		
presenza di annessi pertinenziali	<input checked="" type="checkbox"/> SI	<input type="checkbox"/> NO	numero	destinazione				
				garage	loggiati	volumi tecnici	gazebo tettoie	altro
tipologia edificio	casa a schiera	casa in linea	abitazione unifamiliare	abitazione plurifamiliare composta da terratetto	abitazione plurifamiliare con accessi autonomi	Altro: C.S.		
scala di accesso	esterna			interna all'edificio				
	condominiale		privata	condominiale		<input checked="" type="checkbox"/> privata		
copertura	piana		tetto					
	utilizzabile	non utilizzabile	una falda	due falde <input checked="" type="checkbox"/>		padiglione		
elementi particolari della copertura:								
id. catastali	foglio		particelle					
previsioni p. s.								
vincoli p. s.								
vincoli	paesaggistico	idrogeologico	rispetto stradale	altro				
foto (almeno una foto deve evidenziare il rapporto dell'edificio con gli edifici confinanti)								
note (indicare anche l'eventuale presenza di giardini e/o alberature di pregio):								
* Aveva utilizzato come mezzano da Impresa Edile								
data rilievo	6/3/06							
tecnico rilevatore	MAGGIO P.							
tecnico verifiche cartografiche								

Il dirigente del Servizio V
Arch. Maurizio Silvetti

HPIM1062



2192

U9

OB-PR 2C Approfondimento schedatura degli edifici esistenti e degli spazi aperti interni al sistema insediativo

scheda n.	190		numero edificio	VIA DEL OSTIERO			n.c. 42	
destinazione di PRG								
superficie da CTR								
stato d'uso	abbandonato <input checked="" type="checkbox"/>		semi-abbandonato		in costruzione o ristrutturazione		utilizzato	
numero piani fuori terra	<input checked="" type="checkbox"/>	2	3	4	5	6	7	8
uso prevalente (sono possibili più scelte)	residenziale		servizi/direzionale		artigianale		commerciale	
	attività ricreative/ricettive		attività sportive		misto residenziale-artigianale		misto residenziale-commerciale	
destinazione del piano terra (sono possibili più scelte)	residenziale		commerciale		direzionale		produttivo/artigianale	
							altro:	
numero unità immobiliari	residenziali		commerciali		direzionali		produttive/artigianali	
							altro:	
presenza di annessi pertinenziali	<input checked="" type="checkbox"/>	SI	NO	numero 5				
					garage		loggiati	
tipologia edificio	casa a schiera		casa in linea		abitazione unifamiliare		abitazione plurifamiliare composta da terratetto	
							abitazione plurifamiliare con accessi autonomi	
scala di accesso	esterna				interna all'edificio			
	condominiale		privata		condominiale		privata	
copertura	piana				tetto			
	utilizzabile		non utilizzabile		una falda		due falde <input checked="" type="checkbox"/>	
elementi particolari della copertura: NO								
id. catastali	foglio particelle							
previsioni p. s.								
vincoli p.s.								
vincoli	paesaggistico		idrogeologico		rispetto stradale		altro:	
foto (almeno una foto deve evidenziare il rapporto dell'edificio con gli edifici confinanti)							1045	
note (indicare anche l'eventuale presenza di giardini e/o alberature di pregio):								
data rilievo			01/03/06					
tecnico rilevatore			PIERO MIGNAN					
tecnico verifiche cartografiche								

Il dirigente del Servizio V
Arch. Maurizio Silvetti

HPIM1045



2153

09

OB-PR 2C	Approfondimento schedatura degli edifici esistenti e degli spazi aperti interni al sistema insediativo
----------	--

scheda n.	204	numero edificio	VIA DELL'AZZOLLO		n.c. 21/A			
destinazione di PRG								
superficie da CTR								
stato d'uso	abbandonato		semi-abbandonato		in costruzione o ristrutturazione		utilizzato	
numero piani fuori terra	1	2	3	4	5	6	7	
uso prevalente (sono possibili più scelte)	residenziale	servizi/direzionale		artigianale	commerciale		produttivo	
	attività ricreative/ricettive	attività sportive		misto residenziale-artigianale	misto residenziale-commerciale		misto residenziale-produttivo	
destinazione del piano terra (sono possibili più scelte)	residenziale	commerciale		direzionale	produttivo/artigianale		altro:	
numero unità immobiliari	residenziali	commerciali		direzionali	produttive/artigianali		altro:	
	1							
presenza di annessi pertinenziali	<input checked="" type="checkbox"/>	NO	numero 3		destinazione			
					garage	loggiati	voluntari tecnici	
tipologia edificio	casa a schiera		casa in linea		abitazione unifamiliare	abitazione plurifamiliare composta da terratetto		
						abitazione plurifamiliare con accessi autonomi		
scala di accesso	esterna				interna all'edificio			
	condominiale		privata		condominiale		privata	
copertura	piana				tetto			
	utilizzabile		non utilizzabile		una falda		due falde	
							pagiglione	
	elementi particolari della copertura:							
id. catastali	foglio		particelle					
previsioni p.s.								
vincoli p.s.								
vincoli	paesaggistico		idrogeologico		rispetto stradale		altro	
foto (almeno una foto deve evidenziare il rapporto dell'edificio con gli edifici confinanti)							1060	
note (indicare anche l'eventuale presenza di giardini e/o alberature di pregio):								
data rilievo			6/3/06					
tecnico rilevatore	MUGOM P							
tecnico verifiche cartografiche								

Il dirigente del Servizio V
Arch. Maurizio Silvetto

HPIM1060



2160

09

OB-PR 2C Approfondimento schedatura degli edifici esistenti e degli spazi aperti interni al sistema insediativo

scheda n.	186		numero edificio	VIA DEL CASSERO			n.c. 27						
destinazione di PRG													
superficie da CTR													
stato d'uso	abbandonato		semi-abbandonato		in costruzione o ristrutturazione		utilizzato <input checked="" type="checkbox"/>						
numero piani fuori terra	1	2 <input checked="" type="checkbox"/>	3	4	5	6	7	8					
uso prevalente (sono possibili più scelte)	residenziale <input checked="" type="checkbox"/>		servizi/direzionale		artigianale		commerciale		produttivo		misto residenziale/ricettivo		
	attività ricreative/ricettive		attività sportive		misto residenziale-artigianale		misto residenziale-commerciale		misto residenziale-produttivo		altro:		
destinazione del piano terra (sono possibili più scelte)	residenziale <input checked="" type="checkbox"/>		commerciale		direzionale		produttivo/artigianale		altro:				
numero unità immobiliari	residenziali <input checked="" type="checkbox"/>		commerciali		direzionali		produttive/artigianali		altro:				
	2												
presenza di annessi pertinenziali	<input checked="" type="checkbox"/> NO		numero 3		destinazione								
					garage		loggiati		volumi tecnici <input checked="" type="checkbox"/>		gazebo tettoie <input checked="" type="checkbox"/>		altro
tipologia edificio	casa a schiera		casa in linea		abitazione unifamiliare		abitazione plurifamiliare composta da terratetto		abitazione plurifamiliare con accessi autonomi <input checked="" type="checkbox"/>		Altro:		
scala di accesso	esterna				interna all'edificio								
	condominiale		privata <input checked="" type="checkbox"/>		condominiale				privata				
copertura	piana				tetto								
	utilizzabile		non utilizzabile		una falda		due falde <input checked="" type="checkbox"/>		padiglione				
elementi particolari della copertura:													
id. catastali	foglio				particelle								
previsioni p. s.													
vincoli p.s.													
vincoli	paesaggistico		idrogeologico		rispetto stradale		altro:						
foto (almeno una foto deve evidenziare il rapporto dell'edificio con gli edifici confinanti)							1040						
note (indicare anche l'eventuale presenza di giardini e/o alberature di pregio):													
data rilievo			01/03/06										
tecnico rilevatore			PIERO MENNA										
tecnico verifiche cartografiche													

Il dirigente del Servizio V
Arch. Maurizio Silveti

HPIM1040



2158

09

OB-PR 2C		Approfondimento schedatura degli edifici esistenti e degli spazi aperti interni al sistema insediativo									
scheda n.	147	numero edificio	Via S'ANTONIO		n.c. 20						
destinazione di PRG											
superficie da CTR											
stato d'uso	abbandonato		semi-abbandonato		in costruzione o ristrutturazione		utilizzato <input checked="" type="checkbox"/>				
numero piani fuori terra	1	<input checked="" type="checkbox"/>	3	4	5	6	7	8			
uso prevalente (sono possibili più scelte)	<input checked="" type="checkbox"/> residenziale		servizi/direzionale		artigianale		commerciale		produttivo	misto residenziale/ricettivo	
	attività ricreative/ricettive		attività sportive		misto residenziale-artigianale		misto residenziale-commerciale		misto residenziale-produttivo		altro:
destinazione del piano terra (sono possibili più scelte)	<input checked="" type="checkbox"/> residenziale		commerciale		direzionale		produttivo/artigianale		altro:		
numero unità immobiliari	residenziali		commerciali		direzionali		produttive/artigianali		altro:		
	1										
presenza di annessi pertinenziali	<input checked="" type="checkbox"/> SI		NO		numero 3		destinazione				
					<input checked="" type="checkbox"/> garage		loggiati	<input checked="" type="checkbox"/> volumi tecnici	gazebo tettoie	altro: PICCOLI DIPENDENZE	
tipologia edificio	casa a schiera		<input checked="" type="checkbox"/> casa in linea		abitazione unifamiliare		abitazione plurifamiliare composta da terratetto		abitazione plurifamiliare con accessi autonomi		Altro:
scala di accesso	esterna				interna all'edificio						
	condominiale		<input checked="" type="checkbox"/> privata		condominiale		<input checked="" type="checkbox"/> data				
copertura	piana				tetto						
	utilizzabile		non utilizzabile		una falda		<input checked="" type="checkbox"/> due falde		padiglione		
elementi particolari della copertura: nessuno											
id. catastali	foglio		particelle								
previsioni p. s.											
vincoli p.s.											
vincoli	paesaggistico		idrogeologico		rispetto stradale		altro:				
foto (almeno una foto deve evidenziare il rapporto dell'edificio con gli edifici confinanti)							100P				
note (indicare anche l'eventuale presenza di giardini e/o alberature di pregio): nessuno											
data rilievo			26/2/05								
tecnico rilevatore			PIERO MENGUSI								
tecnico verifiche cartografiche											

Il dirigente del Servizio V
Arch. Maurizio Silveti

HPIM1009



2157

09

OB-PR 2C	Approfondimento schedatura degli edifici esistenti e degli spazi aperti interni al sistema insediativo
----------	--

scheda n.	148	numero edificio	VIA S. ANTONIO		n.c. 21								
destinazione di PRG													
superficie da CTR													
stato d'uso	abbandonato		semi-abbandonato		in costruzione o ristrutturazione		utilizzato <input checked="" type="checkbox"/>						
numero piani fuori terra	1	<input checked="" type="checkbox"/>	3	4	5	6	7	8					
uso prevalente (sono possibili più scelte)	residenziale <input checked="" type="checkbox"/>		servizi/direzionale		artigianale		commerciale		produttivo		misto residenziale/riettivo		
	attività ricreative/ricettive		attività sportive		misto residenziale-artigianale		misto residenziale-commerciale		misto residenziale-produttivo		altro:		
destinazione del piano terra (sono possibili più scelte)	residenziale <input checked="" type="checkbox"/>		commerciale		direzionale		produttivo/artigianale		altro:				
numero unità immobiliari	residenziali		commerciali		direzionali		produttive/artigianali		altro:				
	2												
presenza di annessi pertinenziali	<input checked="" type="checkbox"/> NO		numero		destinazione								
					garage <input checked="" type="checkbox"/>		loggiati		volumi tecnici		gazebo terrapie <input checked="" type="checkbox"/>		altro
tipologia edificio	casa a schiera		casa in linea <input checked="" type="checkbox"/>		abitazione unifamiliare		abitazione plurifamiliare composta da terratetto		abitazione plurifamiliare con accessi autonomi		Altro:		
scala di accesso	esterna				interna all'edificio								
	condominiale		privata <input checked="" type="checkbox"/>		condominiale		privata <input checked="" type="checkbox"/>						
copertura	piana				tetto								
	utilizzabile		non utilizzabile		una falda		due falde <input checked="" type="checkbox"/>		padiglione				
	elementi particolari della copertura: <i>nessuno</i>												
id. catastali	foglio		particelle										
previsioni p. s.													
vincoli p.s.													
vincoli	paesaggistico		idrogeologico		rispetto stradale		altro:						
foto (almeno una foto deve evidenziare il rapporto dell'edificio con gli edifici confinanti)								51-1003					
note (indicare anche l'eventuale presenza di giardini e/o alberature di pregio):								<i>nessune</i>					
data rilievo			26/8/05										
tecnico rilevatore			PIERO RINGUAI										
tecnico verifiche cartografiche													

Il dirigente del Servizio V
Arch. Maurizio Silveti

HPIM1003



2168

09

OB-PR 2C

Approfondimento schedatura degli edifici esistenti e degli spazi aperti interni al sistema insediativo

scheda n.	69/A	numero edificio	Via DELLO ZIZZOLO		n.c.	19									
destinazione di PRG															
superficie da CTR															
stato d'uso	abbandonato		semi-abbandonato		in costruzione o ristrutturazione		utilizzato								
numero piani fuori terra	1	2	3	4	5	6	7	8							
uso prevalente (sono possibili più scelte)	residenziale		servizi/direzionale		artigianale		commerciale		produttivo		misto residenziale/ricettivo				
	attività ricreative/ricettive		attività sportive		misto residenziale-artigianale		misto residenziale-commerciale		misto residenziale-produttivo		altro:				
destinazione del piano terra (sono possibili più scelte)	residenziale		commerciale		direzionale		produttivo/artigianale		altro:						
numero unità immobiliari	residenziali		commerciali		direzionali		produttive/artigianali		altro:						
	1														
presenza di annessi pertinenziali	SI		NO		numero 1		destinazione								
							garage		loggiati		volumi tecnici		gazebo tettoie		altro
tipologia edificio	casa a schiera		casa in linea		abitazione unifamiliare		abitazione plurifamiliare composta da terratetto		abitazione plurifamiliare con accessi autonomi		Altro:				
scala di accesso	esterna				interna all'edificio										
	condominiale		privata		condominiale		privata								
copertura	piana				tetto										
	utilizzabile		non utilizzabile		una falda		due falde		padiglione						
elementi particolari della copertura: N.M.N.N.															
id. catastali	foglio		particelle												
previsioni p. s.															
vincoli p.s.															
vincoli	paesaggistico		idrogeologico		rispetto stradale		altro:								
foto (almeno una foto deve evidenziare il rapporto dell'edificio con gli edifici confinanti)										0882					
note (indicare anche l'eventuale presenza di giardini e/o alberature di pregio):															
data rilievo	10.11.85														
tecnico rilevatore	PIERO RINGHINI														
tecnico verifiche cartografiche															

Il dirigente del Servizio V
Arch. Maurizio Silvetti

HPIM0882



2169

U9

OB-PR 2C

Approfondimento schedatura degli edifici esistenti e degli spazi aperti interni al sistema insediativo

scheda n.	68	numero edificio	Via DEUB 212206		n.c.	15		
destinazione di PRG								
superficie da CTR								
stato d'uso	abbandonato		semi-abbandonato		in costruzione o ristrutturazione		utilizzato <input checked="" type="checkbox"/>	
numero piani fuori terra	1	<input checked="" type="checkbox"/>	3	4	5	6	7	8
uso prevalente (sono possibili più scelte)	residenziale <input checked="" type="checkbox"/>	servizi/direzionale	artigianale	commerciale	produttivo	misto residenziale/ricettivo		
	attività ricreative/ricettive	attività sportive	misto residenziale-artigianale	misto residenziale-commerciale	misto residenziale-produttivo	altro:		
destinazione del piano terra (sono possibili più scelte)	residenziale <input checked="" type="checkbox"/>	commerciale	direzionale	produttivo/artigianale		altro:		
numero unità immobiliari	residenziali	commerciali	direzionali	produttive/artigianali		altro:		
	2							
presenza di annessi pertinenziali	<input checked="" type="checkbox"/>	NO	numero 2	destinazione				
				garage <input checked="" type="checkbox"/>	loggiati	volumi tecnici <input checked="" type="checkbox"/>	gazebo tettoie	altro
tipologia edificio	casa a schiera	casa in linea <input checked="" type="checkbox"/>	abitazione unifamiliare	abitazione plurifamiliare composta da terratetto	abitazione plurifamiliare con accessi autonomi	Altro:		
scala di accesso	esterna <input checked="" type="checkbox"/>			interna all'edificio <input checked="" type="checkbox"/>				
	condominiale	privata <input checked="" type="checkbox"/>		condominiale	privata			
copertura	piana		tetto					
	utilizzabile	non utilizzabile	una falda	due falde <input checked="" type="checkbox"/>	padiglione			
elementi particolari della copertura: <i>Nessuno</i>								
id. catastali	foglio <input checked="" type="checkbox"/> particelle <input checked="" type="checkbox"/>							
previsioni p. s.								
vincoli p.s.								
vincoli	paesaggistico	idrogeologico	rispetto stradale		altro:			
foto (almeno una foto deve evidenziare il rapporto dell'edificio con gli edifici confinanti)							0881	
note (indicare anche l'eventuale presenza di giardini e/o alberature di pregio):							<i>Nessuno</i>	
data rilievo	10.11.05							
tecnico rilevatore	Pino Mengoni							
tecnico verifiche cartografiche								

Il dirigente del Servizio V
Arch. Maurizio Silveti

HPIM0881



2170

U9

OB-PR 2C

Approfondimento schedatura degli edifici esistenti e degli spazi aperti interni al sistema insediativo

scheda n.	62	numero edificio	2170	Via Deo zizzo	n.c. 9/B			
destinazione di PRG								
superficie da CTR								
stato d'uso	abbandonato		semi-abbandonato		in costruzione o ristrutturazione	utilizzato <input checked="" type="checkbox"/>		
numero piani fuori terra	1	<input checked="" type="checkbox"/>	3	4	5	6	7	8
uso prevalente (sono possibili più scelte)	residenziale <input checked="" type="checkbox"/>	servizi/direzionale	artigianale	commerciale	produttivo	misto residenziale/ricettivo		
	attività ricreative/ricettive	attività sportive	misto residenziale-artigianale	misto residenziale-commerciale	misto residenziale-produttivo	altro:		
destinazione del piano terra (sono possibili più scelte)	residenziale <input checked="" type="checkbox"/>	commerciale	direzionale	produttivo/artigianale		altro:		
numero unità immobiliari	residenziali <input checked="" type="checkbox"/>	commerciali	direzionali	produttive/artigianali		altro:		
	2							
presenza di annessi pertinenziali	<input checked="" type="checkbox"/>	NO	numero 2	destinazione				
				garage <input checked="" type="checkbox"/>	loggiati	volani tecnici <input checked="" type="checkbox"/>	gazebo tettoie	altro
tipologia edificio	casa a schiera	casa in linea	abitazione unifamiliare	abitazione plurifamiliare composta da terratetto <input checked="" type="checkbox"/>	abitazione plurifamiliare con accessi autonomi	Altro:		
scala di accesso	esterna <input checked="" type="checkbox"/>			interna all'edificio				
	condominiale		privata <input checked="" type="checkbox"/>	condominiale		privata		
copertura	piana			tetto				
	utilizzabile	non utilizzabile	una falda	due falde <input checked="" type="checkbox"/>		padiglione		
id. catastali	elementi particolari della copertura: NO							
previsoni p. s.	foglio particelle							
vincoli p.s.								
vincoli	paesaggistico	idrogeologico	rispetto stradale		altro:			
foto (almeno una foto deve evidenziare il rapporto dell'edificio con gli edifici confinanti)						0875		
note (indicare anche l'eventuale presenza di giardini e/o alberature di pregio): CON ESPERIMENTI DI PIANI PIANI H 20 mt MODULO CADROW								
data rilievo	10.11.05							
tecnico rilevatore	TMGUA							
tecnico verifiche cartografiche								

Il dirigente del Servizio V
Arch. Maurizio Silveti

HPIM0875



OB-PR 2C	Approfondimento schedatura degli edifici esistenti e degli spazi aperti interni al sistema insediativo
----------	--

scheda n.	29	numero edificio	Via DEL GALLO		n.c. 33			
destinazione di PRG								
superficie da CTR								
stato d'uso	abbandonato		semi-abbandonato		in costruzione o ristrutturazione		utilizzato <input checked="" type="checkbox"/>	
numero piani fuori terra	1	<input checked="" type="checkbox"/>	3	4	5	6	7	8
uso prevalente (sono possibili più scelte)	residenziale <input checked="" type="checkbox"/>	servizi/direzionale		artigianale	commerciale	produttivo	misto residenziale/ricettivo	
	attività ricreative/ricettive	attività sportive		misto residenziale-artigianale	misto residenziale-commerciale	misto residenziale-produttivo	altro:	
destinazione del piano terra (sono possibili più scelte)	residenziale <input checked="" type="checkbox"/>	commerciale		direzionale	produttivo/artigianale		altro:	
numero unità immobiliari	residenziali <input checked="" type="checkbox"/>	commerciali		direzionali	produttive/artigianali		altro:	
	1							
presenza di annessi pertinenziali	<input checked="" type="checkbox"/> SI	NO	numero 1		destinazione			
	<input checked="" type="checkbox"/>				garage <input checked="" type="checkbox"/>	loggiati	volumi tecnici	gazebo tettoie
tipologia edificio	casa a schiera	casa in linea		abitazione unifamiliare <input checked="" type="checkbox"/>	abitazione plurifamiliare composta da terratetto	abitazione plurifamiliare con accessi autonomi	Altro:	
scala di accesso	esterna			interna all'edificio <input checked="" type="checkbox"/>				
	condominiale		privata		condominiale		<input checked="" type="checkbox"/> privata	
copertura	piana			tetto <input checked="" type="checkbox"/>				
	utilizzabile	non utilizzabile	una falda	due falde <input checked="" type="checkbox"/>		padiglione		
id. catastali	elementi particolari della copertura: NESIUS							
previsioni p. s.	foglio							
vincoli p.s.	particelle							
vincoli	paesaggistico		idrogeologico		rispetto stradale		altro:	
foto (almeno una foto deve evidenziare il rapporto dell'edificio con gli edifici confinanti)								15 - 0842
note (indicare anche l'eventuale presenza di giardini e/o alberature di pregio):	Nessuna							
data rilievo	19-10-05							
tecnico rilevatore	PIERO MIGNANI							
tecnico verifiche cartografiche								

Il dirigente del Servizio V
Arch. Maurizio Silvetti

HPIM0842



2187 - 5745 - 5909

09

OB-PR 2C		Approfondimento schedatura degli edifici esistenti e degli spazi aperti interni al sistema insediativo													
scheda n.	31	numero edificio	VIA DEL GOLU			n.c.	35/B								
destinazione di PRG															
superficie da CTR	5903														
stato d'uso	abbandonato		semi-abbandonato		in costruzione o ristrutturazione		utilizzato								
numero piani fuori terra	1	2	3	4	5	6	7 8								
uso prevalente (sono possibili più scelte)	residenziale		servizi/direzionale		artigianale		commerciale		produttivo		misto residenziale/ricettivo				
	attività ricreative/ricettive		attività sportive		misto residenziale-artigianale		misto residenziale-commerciale		misto residenziale-produttivo		altro:				
destinazione del piano terra (sono possibili più scelte)	residenziale		commerciale		direzionale		produttivo/artigianale		altro:						
numero unità immobiliari	residenziali		commerciali		direzionali		produttive/artigianali		altro:						
	1														
presenza di annessi pertinenziali	<input checked="" type="checkbox"/> SI		<input type="checkbox"/> NO		numero		destinazione								
							garage		loggiati		volumi tecnici		gazebo tettoie		altro
tipologia edificio	casa a schiera		casa in linea		abitazione unifamiliare		abitazione plurifamiliare composta da terratetto		abitazione plurifamiliare con accessi autonomi		Altro:				
scala di accesso	esterna						interna all'edificio								
	condominiale			privata			condominiale			privata					
copertura	piana						tetto								
	utilizzabile		non utilizzabile		una falda		due falde		padiglione						
elementi particolari della copertura: <i>Non lino</i>															
id. catastali	foglio <i>particelle</i>														
previsioni p. s.															
vincoli p.s.															
vincoli	paesaggistico			idrogeologico			rispetto stradale			altro:					
foto (almeno una foto deve evidenziare il rapporto dell'edificio con gli edifici confinanti)										S/ - 0844					
note (indicare anche l'eventuale presenza di giardini e/o alberature di pregio): <i>Presenza di giardino Ben tenut</i>															
data rilievo	19.10.05														
tecnico rilevatore	PIERO MIGUZZI														
tecnico verifiche cartografiche															

Il dirigente del Servizio V
Arch. Maurizio Silveti

HPIM0844



2191-1855

09

OB-PR 2C Approfondimento schedatura degli edifici esistenti e degli spazi aperti interni al sistema insediativo

scheda n.	124	numero edificio	Via BUCONI		n.c.	36		
destinazione di PRG	1855							
superficie da CTR								
stato d'uso	abbandonato		semi-abbandonato		in costruzione o ristrutturazione		utilizzato <input checked="" type="checkbox"/>	
numero piani fuori terra	1	<input checked="" type="checkbox"/>	3	4	5	6	7	8
uso prevalente (sono possibili più scelte)	residenziale		servizi/direzionale		artigianale		commerciale	
	attività ricreative/ricettive		attività sportive		misto residenziale-artigianale		misto residenziale-commerciale	
destinazione del piano terra (sono possibili più scelte)	residenziale		commerciale		direzionale		produttivo/artigianale	
	altro:							
numero unità immobiliari	residenziali		commerciali		direzionali		produttive/artigianali	
	1						1	
presenza di annessi pertinenziali	<input checked="" type="checkbox"/>	NO	numero		destinazione			
					garage	loggiati	volumi tecnici	gazebo tettoie
tipologia edificio	casa a schiera		casa in linea		abitazione unifamiliare		abitazione plurifamiliare composta da terratetto	
							abitazione plurifamiliare con accessi autonomi	
scala di accesso	esterna				interna all'edificio			
	condominiale		privata		condominiale		<input checked="" type="checkbox"/> privata	
copertura	piana			tetto				
	utilizzabile		non utilizzabile		una falda		<input checked="" type="checkbox"/> due falde	
elementi particolari della copertura:								
id. catastali	foglio particelle							
previsioni p. s.								
vincoli p.s.								
vincoli	paesaggistico		idrogeologico		rispetto stradale		altro:	
foto (almeno una foto deve evidenziare il rapporto dell'edificio con gli edifici confinanti)							93	
note (indicare anche l'eventuale presenza di giardini e/o alberature di pregio):								
data rilievo			27.11.05					
tecnico rilevatore			MIGNAN PIETRO					
tecnico verifiche cartografiche								

Il dirigente del Servizio V
Arch. Maurizio Silveti

HPIM0973



2210

09

OB-PR 2C

Approfondimento schedatura degli edifici esistenti e degli spazi aperti interni al sistema insediativo

scheda n.	178	numero edificio	Via D. De Zucchi	n.c. 3									
destinazione di PRG													
superficie da CTR													
stato d'uso	abbandonato		semi-abbandonato		in costruzione o ristrutturazione		utilizzato <input checked="" type="checkbox"/>						
numero piani fuori terra	1	<input checked="" type="checkbox"/>	3	4	5	6	7	8					
uso prevalente (sono possibili più scelte)	residenziale <input checked="" type="checkbox"/>		servizi/direzionale		artigianale <input checked="" type="checkbox"/>		commerciale		produttivo		misto residenziale/ricettivo		
	attività ricreative/ricettive		attività sportive		misto residenziale-artigianale		misto residenziale-commerciale		misto residenziale-produttivo		altro:		
destinazione del piano terra (sono possibili più scelte)	residenziale <input checked="" type="checkbox"/>		commerciale		direzionale		produttivo/artigianale <input checked="" type="checkbox"/>		altro:				
numero unità immobiliari	residenziali <input checked="" type="checkbox"/>		commerciali		direzionali		produttive/artigianali		altro:				
	4						1						
presenza di annessi pertinenziali	<input checked="" type="checkbox"/> NO		numero 5		destinazione								
					garage <input checked="" type="checkbox"/>		loggiati		volumi tecnici		gazebo tettoie <input checked="" type="checkbox"/>		altro: Mezzanine
tipologia edificio	casa a schiera		casa in linea <input checked="" type="checkbox"/>		abitazione unifamiliare		abitazione plurifamiliare composta da terratetto		abitazione plurifamiliare con accessi autonomi		Altro:		
scala di accesso	esterna				interna all'edificio								
	condominiale		privata		condominiale		<input checked="" type="checkbox"/> privata						
copertura	piana				tetto								
	utilizzabile		non utilizzabile		una falda		due falde <input checked="" type="checkbox"/>		padiglione				
	elementi particolari della copertura: NO												
id. catastali	foglio		particelle										
previsioni p. s.													
vincoli p. s.													
vincoli	paesaggistico		idrogeologico		rispetto stradale		altro:						
foto (almeno una foto deve evidenziare il rapporto dell'edificio con gli edifici confinanti)								0891					
note (indicare anche l'eventuale presenza di giardini e/o alberature di pregio): NO													
data rilievo	14/05												
tecnico rilevatore	MCM												
tecnico verifiche cartografiche													

Il dirigente del Servizio V
Arch. Maurizio Silvetti

HPIM0891



2423

09

OB-PR 2C Approfondimento schedatura degli edifici esistenti e degli spazi aperti interni al sistema insediativo

scheda n.	50	numero edificio	Via DEL GALLO		n.c. 59		
destinazione di PRG							
superficie da CTR							
stato d'uso	abbandonato		semi-abbandonato		in costruzione o ristrutturazione		utilizzato
numero piani fuori terra	1	<input checked="" type="checkbox"/>	3	4	5	6	7
uso prevalente (sono possibili più scelte)	residenziale	servizi/direzionale	artigianale	commerciale	produttivo	misto residenziale/riettivo	
	attività ricreative/ricettive	attività sportive	misto residenziale-artigianale	misto residenziale-commerciale	misto residenziale-produttivo	altro:	
destinazione del piano terra (sono possibili più scelte)	residenziale	commerciale	direzionale	produttivo/artigianale		altro:	
numero unità immobiliari	residenziali	commerciali	direzionali	produttive/artigianali		altro:	
	2						
presenza di annessi pertinenziali	<input checked="" type="checkbox"/>	NO	numero 1	destinazione			
				garage	loggiati	volumi tecnici	gazebo tettoie
tipologia edificio	casa a schiera	casa in linea	abitazione unifamiliare	abitazione plurifamiliare composta da terratetto	abitazione plurifamiliare con accessi autonomi	Altro:	
scala di accesso	esterna			interna all'edificio			
	condominiale		privata	condominiale		privata	
copertura	piana			tetto			
	utilizzabile	non utilizzabile	una falda	due falde	padiglione		
id. catastali	elementi particolari della copertura: NO						
previsioni p. s.	foglio particelle						
vincoli p.s.							
vincoli	paesaggistico	idrogeologico	rispetto stradale		altro:		
foto (almeno una foto deve evidenziare il rapporto dell'edificio con gli edifici confinanti)							S1 - 0805
note (indicare anche l'eventuale presenza di giardini e/o alberature di pregio):							S1
data rilievo	20/10/05						
tecnico rilevatore	MUGNAI						
tecnico verifiche cartografiche							

Il dirigente del Servizio V
Arch. Maurizio Silvetti

HPIM0865



2976

09

OB-PR 2C Approfondimento schedatura degli edifici esistenti e degli spazi aperti interni al sistema insediativo

scheda n.	15	numero edificio	Via Delle Zicche		n.c. 4/A		
destinazione di PRG							
superficie da CTR							
stato d'uso	abbandonato		semi-abbandonato		in costruzione o ristrutturazione		utilizzato <input checked="" type="checkbox"/>
numero piani fuori terra	1	<input checked="" type="checkbox"/>	3	4	5	6	7 8
uso prevalente (sono possibili più scelte)	residenziale <input checked="" type="checkbox"/>	servizi/direzionale	artigianale	commerciale	produttivo	misto residenziale/ricettivo	
	attività ricreative/ricettive	attività sportive	misto residenziale-artigianale	misto residenziale-commerciale	misto residenziale-produttivo	altro:	
destinazione del piano terra (sono possibili più scelte)	residenziale <input checked="" type="checkbox"/>	commerciale	direzionale	produttivo/artigianale		altro:	
numero unità immobiliari	residenziali	commerciali	direzionali	produttive/artigianali		altro:	
	1						
presenza di annessi pertinenziali	<input checked="" type="checkbox"/> SI	NO	numero 3	destinazione			
				garage <input checked="" type="checkbox"/>	loggiati	volumi tecnici <input checked="" type="checkbox"/>	gazebo tettoie
tipologia edificio	casa a schiera	casa in linea	abitazione unifamiliare <input checked="" type="checkbox"/>	abitazione plurifamiliare composta da terratetto	abitazione plurifamiliare con accessi autonomi	Altro:	
scala di accesso	esterna			interna all'edificio <input checked="" type="checkbox"/>			
	condominiale		privata	condominiale		privata <input checked="" type="checkbox"/>	
copertura	piana			tetto			
	utilizzabile	non utilizzabile	una falda	due falde	padiglione <input checked="" type="checkbox"/>		
id. catastali	elementi particolari della copertura: foglio particelle						
previsioni p. s.							
vincoli p.s.							
vincoli	paesaggistico	idrogeologico	rispetto stradale		altro:		
foto (almeno una foto deve evidenziare il rapporto dell'edificio con gli edifici confinanti)							0839
note (indicare anche l'eventuale presenza di giardini e/o alberature di pregio):							PICCOLO CON NA Mojando GLODDI-FLODD
data rilievo	P. 11.05						
tecnico rilevatore	MUCONIA						
tecnico verifiche cartografiche							

Il dirigente del Servizio V
Arch. Maurizio Silveti

HPIM0889



2977

09

OB-PR 2C Approfondimento schedatura degli edifici esistenti e degli spazi aperti interni al sistema insediativo

scheda n.	76	numero edificio	Via Dell'Arco 4		n.c.	4							
destinazione di PRG													
superficie da CTR													
stato d'uso	abbandonato		semi-abbandonato		in costruzione o ristrutturazione		utilizzato <input checked="" type="checkbox"/>						
numero piani fuori terra	1	<input checked="" type="checkbox"/>	3	4	5	6	7	8					
uso prevalente (sono possibili più scelte)	residenziale <input checked="" type="checkbox"/>		servizi/direzionale		artigianale		commerciale		produttivo		misto residenziale/ricettivo		
	attività ricreative/ricettive		attività sportive		misto residenziale-artigianale		misto residenziale-commerciale		misto residenziale-produttivo		altro:		
destinazione del piano terra (sono possibili più scelte)	residenziale <input checked="" type="checkbox"/>		commerciale		direzionale		produttivo/artigianale		altro:				
numero unità immobiliari	residenziali <input checked="" type="checkbox"/>		commerciali		direzionali		produttive/artigianali		altro:				
	1												
presenza di annessi pertinenziali	<input checked="" type="checkbox"/> NO		numero 1		destinazione								
					garage		loggiati		volumi tecnici		gazebo tettoie <input checked="" type="checkbox"/>		altro
tipologia edificio	casa a schiera		casa in linea <input checked="" type="checkbox"/>		abitazione unifamiliare		abitazione plurifamiliare composta da terratetto		abitazione plurifamiliare con accessi autonomi		Altro:		
scala di accesso	esterna				interna all'edificio								
	condominiale		privata		condominiale		<input checked="" type="checkbox"/> privata						
copertura	piana				tetto <input checked="" type="checkbox"/>								
	utilizzabile		non utilizzabile		una falda		due falde <input checked="" type="checkbox"/>		padiglione				
	elementi particolari della copertura: N3												
id. catastali	foglio		particelle										
previsioni p. s.													
vincoli p. s.													
vincoli	paesaggistico		idrogeologico		rispetto stradale		altro:						
foto (almeno una foto deve evidenziare il rapporto dell'edificio con gli edifici confinanti)												0388	
note (indicare anche l'eventuale presenza di giardini e/o alberature di pregio):	de Pinno Pine 4 e Pinno secondario 1												
data rilievo	9/11/05												
tecnico rilevatore	MAGGI												
tecnico verifiche cartografiche													

Il dirigente del Servizio V
Arch. Maurizio Silvetti

HPIM0888



OB-PR 2C

Approfondimento schedatura degli edifici esistenti e degli spazi aperti interni al sistema insediativo

scheda n.	78/B	numero edificio	Via DELL'ERCOLE	n.c.	3			
destinazione di PRG								
superficie da CTR								
stato d'uso	abbandonato		semi-abbandonato		in costruzione o ristrutturazione	utilizzato <input checked="" type="checkbox"/>		
numero piani fuori terra	1	<input checked="" type="checkbox"/>	3	4	5	6	7	8
uso prevalente (sono possibili più scelte)	residenziale <input checked="" type="checkbox"/>	servizi/direzionale	artigianale	commerciale	produttivo	misto residenziale/ricettivo		
	attività ricreative/ricettive	attività sportive	misto residenziale-artigianale	misto residenziale-commerciale	misto residenziale-produttivo	altro:		
destinazione del piano terra (sono possibili più scelte)	residenziale <input checked="" type="checkbox"/>	commerciale	direzionale	produttivo/artigianale		altro:		
numero unità immobiliari	residenziali <input checked="" type="checkbox"/>	commerciali	direzionali	produttive/artigianali		altro:		
	1							
presenza di annessi pertinenziali	SI <input checked="" type="checkbox"/>	numero	destinazione					
			garage	loggiati	volumi tecnici	gazebo tettoie	altro	
tipologia edificio	casa a schiera	casa in linea <input checked="" type="checkbox"/>	abitazione unifamiliare	abitazione plurifamiliare composta da terratetto	abitazione plurifamiliare con accessi autonomi	Altro:		
scala di accesso	esterna			interna all'edificio				
	condominiale		privata	condominiale		<input checked="" type="checkbox"/> privata		
copertura	piana		tetto					
	utilizzabile	non utilizzabile	una falda	due falde <input checked="" type="checkbox"/>	padiglione			
elementi particolari della copertura:								
id. catastali	foglio		particelle					
previsioni p. s.								
vincoli p.s.								
vincoli	paesaggistico	idrogeologico	rispetto stradale	altro:				
foto (almeno una foto deve evidenziare il rapporto dell'edificio con gli edifici confinanti)						0891		
note (indicare anche l'eventuale presenza di giardini e/o alberature di pregio):								
data rilievo	9/11/05							
tecnico rilevatore	PIERO TUGNA							
tecnico verifiche cartografiche								

Il dirigente del Servizio V
Arch. Maurizio Silvetti

HPIM0891.JPG



3227

09

OB-PR 2C	Approfondimento schedatura degli edifici esistenti e degli spazi aperti interni al sistema insediativo
----------	--

scheda n.	77	numero edificio	Via Della Zizzolo		n.c. 3/A				
destinazione di PRG									
superficie da CTR									
stato d'uso	abbandonato		semi-abbandonato		in costruzione o ristrutturazione		utilizzato <input checked="" type="checkbox"/>		
numero piani fuori terra	<input checked="" type="checkbox"/>	2	3	4	5	6	7	8	
uso prevalente (sono possibili più scelte)	residenziale <input checked="" type="checkbox"/>	servizi/direzionale	artigianale		commerciale		produttivo		misto residenziale/riettivo
	attività ricreative/ricettive	attività sportive	misto residenziale-artigianale		misto residenziale-commerciale		misto residenziale-produttivo		altro:
destinazione del piano terra (sono possibili più scelte)	residenziale <input checked="" type="checkbox"/>	commerciale	direzionale		produttivo/artigianale		altro:		
numero unità immobiliari	residenziali <input checked="" type="checkbox"/>	commerciali	direzionali		produttive/artigianali		altro:		
	1								
presenza di annessi pertinenziali	<input checked="" type="checkbox"/>	NO	numero		destinazione				
			garage	loggiati <input checked="" type="checkbox"/>	volumi tecnici <input checked="" type="checkbox"/>	gazebo tettoie	altro		
tipologia edificio	casa a schiera	casa in linea	abitazione unifamiliare <input checked="" type="checkbox"/>	abitazione plurifamiliare composta da terratetto	abitazione plurifamiliare con accessi autonomi		Altro:		
scala di accesso	esterna			interna all'edificio					
	condominiale		privata		condominiale		privata		
copertura	piana			tetto					
	utilizzabile	non utilizzabile	una falda		due falde		padiglione <input checked="" type="checkbox"/>		
elementi particolari della copertura: 30									
id. catastali	foglio		particelle						
previsioni p. s.									
vincoli p.s.									
vincoli	paesaggistico		idrogeologico		rispetto stradale		altro:		
foto (almeno una foto deve evidenziare il rapporto dell'edificio con gli edifici confinanti)					0300				
note (indicare anche l'eventuale presenza di giardini e/o alberature di pregio): Piccolo con piante di pino pignolo che - 1 avventura su BBA									
data rilievo	9/11/05								
tecnico rilevatore	MAGNANI								
tecnico verifiche cartografiche									

Il dirigente del Servizio V
Arch. Maurizio Silveti

HPIM0890



5739

09

OB-PR 2C

Approfondimento schedatura degli edifici esistenti e degli spazi aperti interni al sistema insediativo

scheda n.	25	numero edificio	5739		VIA DEL GALLO	n.c.	68	
destinazione di PRG								
superficie da CTR								
stato d'uso	abbandonato		semi-abbandonato		in costruzione o ristrutturazione		utilizzato <input checked="" type="checkbox"/>	
numero piani fuori terra	<input checked="" type="checkbox"/>	2	3	4	5	6	7	8
uso prevalente (sono possibili più scelte)	residenziale	servizi/direzionale	artigianale <input checked="" type="checkbox"/>		commerciale	produttivo	misto residenziale/ricettivo	
	attività ricreative/ricettive	attività sportive	misto residenziale-artigianale		misto residenziale-commerciale	misto residenziale-produttivo	altro:	
destinazione del piano terra (sono possibili più scelte)	residenziale	commerciale	direzionale	produttivo/artigianale <input checked="" type="checkbox"/>		altro:		
numero unità immobiliari	residenziali	commerciali	direzionali	produttive/artigianali <input checked="" type="checkbox"/>		altro:		
				1				
presenza di annessi pertinenziali	<input checked="" type="checkbox"/>	<input checked="" type="checkbox"/>	numero 1		destinazione			
			garage	loggiati	volumi tecnici	gazebo tettoie	altro	
tipologia edificio	casa a schiera	casa in linea	abitazione unifamiliare	abitazione plurifamiliare composta da terratetto	abitazione plurifamiliare con accessi autonomi	Altro: MAGAZZINO		
scala di accesso	esterna			interna all'edificio				
	condominiale		privata	condominiale		privata		
copertura	piana			tetto <input checked="" type="checkbox"/>				
	utilizzabile	non utilizzabile	una falda <input checked="" type="checkbox"/>	due falde <input checked="" type="checkbox"/>	padiglione			
elementi particolari della copertura: NESSUNO								
id. catastali	foglio		particelle					
previsioni p. s.								
vincoli p.s.								
vincoli	paesaggistico	idrogeologico	rispetto stradale		altro:			
foto (almeno una foto deve evidenziare il rapporto dell'edificio con gli edifici confinanti)						S, 0838.JPG		
note (indicare anche l'eventuale presenza di giardini e/o alberature di pregio):						Nessuno		
data rilievo			19-10-05					
tecnico rilevatore			PIERO MUGOM					
tecnico verifiche cartografiche								

Il dirigente del Servizio V
Arch. Maurizio Silveti

CTI

HPIM0838



5741

09

OB-PR 2C

Approfondimento schedatura degli edifici esistenti e degli spazi aperti interni al sistema insediativo

scheda n.	26	numero edificio	Via DEL GALLO			n.c.	27	
destinazione di PRG								
superficie da CTR								
stato d'uso	abbandonato		semi-abbandonato		in costruzione o ristrutturazione		utilizzato	
numero piani fuori terra	<input checked="" type="checkbox"/>	2	3	4	5	6	7	8
uso prevalente (sono possibili più scelte)	<input checked="" type="checkbox"/> residenziale		servizi/direzionale	artigianale	commerciale	produttivo	misto residenziale/riettivo	
	attività ricreative/ricettive		attività sportive	misto residenziale-artigianale	misto residenziale-commerciale	misto residenziale-produttivo	altro:	
destinazione del piano terra (sono possibili più scelte)	<input checked="" type="checkbox"/> residenziale		commerciale	direzionale	produttivo/artigianale		altro:	
numero unità immobiliari	<input checked="" type="checkbox"/> residenziali		commerciali	direzionali	produttive/artigianali		altro:	
	1							
presenza di annessi pertinenziali	<input checked="" type="checkbox"/> NO		numero 2		destinazione			
			garage	loggiati	volumi tecnici	gazebo tettoie	altro	
tipologia edificio	casa a schiera		casa in linea		<input checked="" type="checkbox"/> abitazione unifamiliare	abitazione plurifamiliare composta da terratetto	abitazione plurifamiliare con accessi autonomi	Altro:
scala di accesso	esterna				interna all'edificio			
	condominiale		privata		condominiale		privata	
copertura	piana			tetto <input checked="" type="checkbox"/>				
	utilizzabile		non utilizzabile	una falda		due falde <input checked="" type="checkbox"/>	padiglione	
	elementi particolari della copertura: NESSUNO							
id. catastali	foglio particelle							
previsioni p. s.								
vincoli p.s.								
vincoli	paesaggistico		idrogeologico		rispetto stradale		altro:	
foto (almeno una foto deve evidenziare il rapporto dell'edificio con gli edifici confinanti)						SI 0839		
note (indicare anche l'eventuale presenza di giardini e/o alberature di pregio): NESSUNO								
data rilievo	17/10/05							
tecnico rilevatore	PIERPAOLO							
tecnico verifiche cartografiche								

Il dirigente del Servizio V
Arch. Maurizio Silvetti

HPIM0839



5742
5743

09

OB-PR 2C		Approfondimento schedatura degli edifici esistenti e degli spazi aperti interni al sistema insediativo							
scheda n.	27	numero edificio	VIA DEL GAUSS				n.c. 29		
destinazione di PRG									
superficie da CTR									
stato d'uso	abbandonato		semi-abbandonato		in costruzione o ristrutturazione		utilizzato		
numero piani fuori terra	<input checked="" type="checkbox"/>	2	3	4	5	6	7	8	
uso prevalente (sono possibili più scelte)	residenziale		servizi/direzionale	artigianale	commerciale		produttivo	misto residenziale/ricettivo	
	attività ricreative/ricettive		attività sportive	misto residenziale-artigianale	misto residenziale-commerciale		misto residenziale-produttivo	altro:	
destinazione del piano terra (sono possibili più scelte)	residenziale		commerciale	direzionale	produttivo/artigianale		altro:		
numero unità immobiliari	residenziali		commerciali	direzionali	produttive/artigianali		altro:		
	1								
presenza di annessi pertinenziali	SI NO		numero 2		destinazione				
			garage	loggiati	volumi tecnici	gazebo tettoie	altro		
tipologia edificio	casa a schiera		casa in linea	abitazione unifamiliare	abitazione plurifamiliare composta da terratetto		abitazione plurifamiliare con accessi autonomi	Altro:	
scala di accesso	esterna				interna all'edificio				
	condominiale		privata		condominiale		privata		
copertura	piana			tetto <input checked="" type="checkbox"/>					
	utilizzabile	non utilizzabile	una falda		due falde		padiglione <input checked="" type="checkbox"/> 3 FALDE		
	elementi particolari della copertura: NISIUJ								
id. catastali	foglio	particelle							
previsioni p. s.									
vincoli p. s.									
vincoli	paesaggistico		idrogeologico		rispetto stradale		altro:		
foto (almeno una foto deve evidenziare il rapporto dell'edificio con gli edifici confinanti)						51 - 0840			
note (indicare anche l'eventuale presenza di giardini e/o alberature di pregio):						NESSUNO			
data rilievo	19-10-05								
tecnico rilevatore	PIERO MUGGI								
tecnico verifiche cartografiche									

Il dirigente del Servizio V
Arch. Maurizio Silvetti

HPIM0840



5744

U9

OB-PR 2C

Approfondimento schedatura degli edifici esistenti e degli spazi aperti interni al sistema insediativo

scheda n.	2R	numero edificio	Via DEL GALLO	n.c.	31			
destinazione di PRG								
superficie da CTR								
stato d'uso	abbandonato		semi-abbandonato		in costruzione o ristrutturazione	utilizzato <input checked="" type="checkbox"/>		
numero piani fuori terra	1	2	3 <input checked="" type="checkbox"/>	4	5	6	7	8
uso prevalente (sono possibili più scelte)	residenziale <input checked="" type="checkbox"/>	servizi/direzionale	artigianale	commerciale	produttivo	misto residenziale/ricettivo		
	attività ricreative/ricettive	attività sportive	misto residenziale-artigianale	misto residenziale-commerciale	misto residenziale-produttivo	altro:		
destinazione del piano terra (sono possibili più scelte)	residenziale <input checked="" type="checkbox"/>	commerciale	direzionale	produttivo/artigianale		altro:		
numero unità immobiliari	residenziali <input checked="" type="checkbox"/>	commerciali	direzionali	produttive/artigianali		altro:		
	6							
presenza di annessi pertinenziali	SI	NO <input checked="" type="checkbox"/>	numero					
			garage	loggiati	volumi tecnici	gazebo tettoie	altro	
tipologia edificio	casa a schiera	casa in linea	abitazione unifamiliare	abitazione plurifamiliare composta da terratetto <input checked="" type="checkbox"/>	abitazione plurifamiliare con accessi autonomi	Altro:		
			esterna		interna <input checked="" type="checkbox"/> all'edificio			
scala di accesso	condominiale		privata		condominiale <input checked="" type="checkbox"/>		privata <input checked="" type="checkbox"/>	
	piana		tetto					
copertura	utilizzabile	non utilizzabile	una falda	due falde <input checked="" type="checkbox"/>		padiglione		
	elementi particolari della copertura: <u>NESSUNO</u>							
id. catastali	foglio		particelle					
previsioni p. s.								
vincoli p.s.								
vincoli	paesaggistico		idrogeologico		rispetto stradale		altro:	
foto (almeno una foto deve evidenziare il rapporto dell'edificio con gli edifici confinanti)							15 - 0841	
note (indicare anche l'eventuale presenza di giardini e/o alberature di pregio):	NESSUNO							
* Presenza di Pieno Seminterrato e giardino e auto. m. m.								
data rilievo	19-10-05							
tecnico rilevatore	PIERO MAGGI							
tecnico verifiche cartografiche								

Il dirigente del Servizio V
Arch. Maurizio Silveti

HPIM0841



5842

09

OB-PR 2C Approfondimento schedatura degli edifici esistenti e degli spazi aperti interni al sistema insediativo

scheda n.	04	numero edificio	VTA DEL 02/02/06	n.c.	13		
destinazione di PRG							
superficie da CTR							
stato d'uso	abbandonato	semi-abbandonato	in costruzione o ristrutturazione		utilizzato <input checked="" type="checkbox"/>		
numero piani fuori terra	<input checked="" type="checkbox"/>	<input checked="" type="checkbox"/>	3	4	5 6 7 8		
uso prevalente (sono possibili più scelte)	residenziale <input checked="" type="checkbox"/>	servizi/direzionale	artigianale	commerciale	produttivo	misto residenziale/ricettivo	
	attività ricreative/ricettive	attività sportive	misto residenziale-artigianale	misto residenziale-commerciale	misto residenziale-produttivo	altro:	
destinazione del piano terra (sono possibili più scelte)	residenziale <input checked="" type="checkbox"/>	commerciale	direzionale	produttivo/artigianale		altro:	
numero unità immobiliari	residenziali <input checked="" type="checkbox"/>	commerciali	direzionali	produttive/artigianali		altro:	
presenza di annessi pertinenziali	<input checked="" type="checkbox"/> SI	NO	numero 2	destinazione			
				garage	loggiati <input checked="" type="checkbox"/>	volumi tecnici	gezebo <input checked="" type="checkbox"/> torioie
tipologia edificio	casa a schiera	casa in linea	abitazione unifamiliare	abitazione plurifamiliare composta da terratetto	abitazione plurifamiliare con accessi autonomi	Altro:	
scala di accesso	esterna			interna all'edificio			
	condominiale		privata	condominiale		privata	
copertura	piana		tetto				
	utilizzabile	non utilizzabile	una falda	due falde		padiglione	
	elementi particolari della copertura:						
id. catastali	foglio		particelle				
previsioni p. s.							
vincoli p. s.							
vincoli	paesaggistico	idrogeologico	rispetto stradale		altro:		
foto (almeno una foto deve evidenziare il rapporto dell'edificio con gli edifici confinanti)						1 foto	
note (indicare anche l'eventuale presenza di giardini e/o alberature di pregio):							
data rilievo	6/3/06						
tecnico rilevatore	MUGUM P						
tecnico verifiche cartografiche							

Il dirigente del Servizio V
Arch. Maurizio Silveti

HPIM1070



5890

09

OB-PR 2C		Approfondimento schedatura degli edifici esistenti e degli spazi aperti interni al sistema insediativo													
scheda n.	80	numero edificio	Via Della Zucca			n.c. Snc									
destinazione di PRG															
superficie da CTR															
stato d'uso	abbandonato		semi-abbandonato		in costruzione o ristrutturazione		utilizzato <input checked="" type="checkbox"/>								
numero piani fuori terra	1	<input checked="" type="checkbox"/> 2	3	4	5	6	7	8							
uso prevalente (sono possibili più scelte)	<input checked="" type="checkbox"/> residenziale		servizi/direzionale		artigianale		commerciale		produttivo		misto residenziale/ricettivo				
	attività ricreative/ricettive		attività sportive		misto residenziale-artigianale		misto residenziale-commerciale		misto residenziale-produttivo		altro:				
destinazione del piano terra (sono possibili più scelte)	<input checked="" type="checkbox"/> residenziale		commerciale		direzionale		produttivo/artigianale		altro:						
numero unità immobiliari	<input checked="" type="checkbox"/> residenziali		commerciali		direzionali		produttive/artigianali		altro:						
	1														
presenza di annessi pertinenziali	<input checked="" type="checkbox"/> SÌ		NO		numero 1		destinazione								
							garage		loggiati		<input checked="" type="checkbox"/> volumi tecnici		gazebo tettoie		altro
tipologia edificio	casa a schiera		casa in linea		<input checked="" type="checkbox"/> abitazione unifamiliare		abitazione plurifamiliare composta da terratetto		abitazione plurifamiliare con accessi autonomi		Altro:				
scala di accesso	esterna				interna all'edificio										
	condominiale		privata		condominiale		<input checked="" type="checkbox"/> privata								
copertura	piana				tetto										
	utilizzabile		non utilizzabile		una falda		<input checked="" type="checkbox"/> due falde		padiglione						
	elementi particolari della copertura: 00														
id. catastali	foglia		particelle												
previsioni p. s.															
vincoli p. s.															
vincoli	paesaggistico		idrogeologico		rispetto stradale		altro:								
foto (almeno una foto deve evidenziare il rapporto dell'edificio con gli edifici confinanti) 0313															
note (indicare anche l'eventuale presenza di giardini e/o alberature di pregio): Modesto con pianta Piccola (Ds Frutto)															
data rilievo		9/11/05													
tecnico rilevatore		MORNA													
tecnico verifiche cartografiche															

Il dirigente del Servizio V
Arch. Maurizio Silvetti

HPIM0893



5913

09

OB-PR 2C

Approfondimento schedatura degli edifici esistenti e degli spazi aperti interni al sistema insediativo

scheda n.	02	numero edificio	5913		Via BISCIONE		n.c.	5			
destinazione di PRG											
superficie da CTR											
stato d'uso	abbandonato		semi-abbandonato		in costruzione o ristrutturazione		utilizzato <input checked="" type="checkbox"/>				
numero piani fuori terra	1	<input checked="" type="checkbox"/>	3	4	5	6	7	8			
uso prevalente (sono possibili più scelte)	<input checked="" type="checkbox"/> residenziale		servizi/direzionale		artigianale		commerciale		produttivo	misto residenziale/ricettivo	
	attività ricreative/ricettive		attività sportive		misto residenziale-artigianale		misto residenziale-commerciale		misto residenziale-produttivo	altro:	
destinazione del piano terra (sono possibili più scelte)	<input checked="" type="checkbox"/> residenziale		commerciale		direzionale		produttivo/artigianale		altro:		
numero unità immobiliari	<input checked="" type="checkbox"/> residenziali		commerciali		direzionali		produttive/artigianali		altro:		
	1										
presenza di annessi pertinenziali	SI	<input checked="" type="checkbox"/>	numero		destinazione						
					garage	loggiati	volumi tecnici	gazebo tettoie	altro		
tipologia edificio	<input checked="" type="checkbox"/> casa a schiera		casa in linea		abitazione unifamiliare		abitazione plurifamiliare composta da terratetto		abitazione plurifamiliare con accessi autonomi		Altro:
scala di accesso	esterna				interna all'edificio <input checked="" type="checkbox"/>						
	condominiale		privata		condominiale		<input checked="" type="checkbox"/> privata				
copertura	piana				tetto						
	utilizzabile		<input checked="" type="checkbox"/> non utilizzabile		una falda		due falde <input checked="" type="checkbox"/>		padiglione		
elementi particolari della copertura: NESSUNO											
id. catastali	foglio		particelle								
previsioni p. s.											
vincoli p.s.											
vincoli	paesaggistico		idrogeologico		rispetto stradale		altro:				
foto (almeno una foto deve evidenziare il rapporto dell'edificio con gli edifici confinanti)							SI 896				
note (indicare anche l'eventuale presenza di giardini e/o alberature di pregio):							NESSUNO				
data rilievo											
18-10-05											
tecnico rilevatore											
MUGNANI PIERO											
tecnico verifiche cartografiche											

Il dirigente del Servizio V
Arch. Maurizio Silvetti

HPIM0895



09

OB-PR 2C Approfondimento schedatura degli edifici esistenti e degli spazi aperti interni al sistema insediativo

scheda n.	901	numero edificio	5214	Via DEL BIZUZZO	n.c.	27						
destinazione di PRG												
superficie da CTR												
stato d'uso	abbandonato		semi-abbandonato		in costruzione o ristrutturazione		utilizzato					
numero piani fuori terra	1	2	3	4	5	6	7	8				
uso prevalente (sono possibili più scelte)	residenziale		servizi/direzionale		artigianale		commerciale		produttivo		misto residenziale/ricettivo	
	attività ricreative/ricettive		attività sportive		misto residenziale-artigianale		misto residenziale-commerciale		misto residenziale-produttivo		altro:	
destinazione del piano terra (sono possibili più scelte)	residenziale		commerciale		direzionale		produttivo/artigianale		altro:			
numero unità immobiliari	residenziali		commerciali		direzionali		produttive/artigianali		altro:			
	6											
presenza di annessi pertinenziali	SI	NO	numero		destinazione							
					garage	loggiati	volumi tecnici	gazebo tettoie	altro:			
tipologia edificio	casa a schiera		casa in linea		abitazione unifamiliare		abitazione plurifamiliare composta da terratetto		abitazione plurifamiliare con accessi autonomi		Altro:	
scala di accesso	esterna				interna all'edificio							
	condominiale		privata		condominiale		privata					
copertura	piana				tetto							
	utilizzabile		non utilizzabile		una falda		due falde		padiglione			
elementi particolari della copertura: NO												
id. catastali	foglio				particelle							
previsioni p. s.												
vincoli p.s.												
vincoli	paesaggistico		idrogeologico		rispetto stradale		altro:					
foto (almeno una foto deve evidenziare il rapporto dell'edificio con gli edifici confinanti)										941		
note (indicare anche l'eventuale presenza di giardini e/o alberature di pregio):												
data rilievo				07.11.06								
tecnico rilevatore				PIERANGELO								
tecnico verifiche cartografiche												

Il dirigente del Servizio V
Arch. Maurizio Silveti

HPIM0941



5915

09

OB-PR 2C Approfondimento schedatura degli edifici esistenti e degli spazi aperti interni al sistema insediativo

scheda n.	126	numero edificio	VIA BISCIONE		n.c. 37/A							
destinazione di PRG												
superficie da CTR												
stato d'uso	abbandonato		semi-abbandonato		In costruzione o ristrutturazione		utilizzato <input checked="" type="checkbox"/>					
numero piani fuori terra	1	2	<input checked="" type="checkbox"/> 3	4	5	6	7	8				
uso prevalente (sono possibili più scelte)	<input checked="" type="checkbox"/> residenziale		servizi/direzionale		artigianale		commerciale		produttivo		misto residenziale/ricettivo	
	attività ricreative/ricettive		attività sportive		misto residenziale-artigianale		misto residenziale-commerciale		misto residenziale-produttivo		altro:	
destinazione del piano terra (sono possibili più scelte)	<input checked="" type="checkbox"/> residenziale		commerciale		direzionale		produttivo/artigianale		altro:			
numero unità immobiliari	<input checked="" type="checkbox"/> residenziali		commerciali		direzionali		produttive/artigianali		altro:			
	6											
presenza di annessi pertinenziali	SI	<input checked="" type="checkbox"/> NO	numero		destinazione							
					garage	loggiati	volumi tecnici	gazebo tettoie	altro			
tipologia edificio	casa a schiera		casa in linea		abitazione unifamiliare		<input checked="" type="checkbox"/> abitazione plurifamiliare composta da terratetto		abitazione plurifamiliare con accessi autonomi		Altro:	
scala di accesso	esterna				interna all'edificio							
	<input checked="" type="checkbox"/> condominiale		privata		condominiale			privata				
copertura	piana				tetto							
	<input checked="" type="checkbox"/> utilizzabile $28,5\%$		non utilizzabile		una falda		due falde		padiglione			
elementi particolari della copertura:												
id. catastali	foglio		particelle									
previsioni p. s.												
vincoli p.s.												
vincoli	paesaggistico		idrogeologico		rispetto stradale		altro:					
foto (almeno una foto deve evidenziare il rapporto dell'edificio con gli edifici confinanti)										972		
note (indicare anche l'eventuale presenza di giardini e/o alberature di pregio):												
data rilievo			12.12.05									
tecnico rilevatore			PIERO RUGGNI									
tecnico verifiche cartografiche												

Il dirigente del Servizio V
Arch. Maurizio Silvetti

HPIM0972



5917

09

OB-PR 2C		Approfondimento schedatura degli edifici esistenti e degli spazi aperti interni al sistema insediativo						
scheda n. 154	numero edificio	Via S'ANTONIO			n.c.			
destinazione di PRG								
superficie da CTR								
stato d'uso	abbandonato <input checked="" type="checkbox"/> *	semi-abbandonato		in costruzione o ristrutturazione		utilizzato		
numero piani fuori terra	1 <input checked="" type="checkbox"/>	2	3	4	5	6	7	8
uso prevalente (sono possibili più scelte)	residenziale	servizi/direzionale	artigianale	commerciale	produttivo	misto residenziale/ricettivo		
	attività ricreative/ricettive	attività sportive	misto residenziale-artigianale	misto residenziale-commerciale	misto residenziale-produttivo	altro: DA DESTINARE		
destinazione del piano terra (sono possibili più scelte)	residenziale	commerciale	direzionale	produttivo/artigianale		altro: DA DESTINARE		
numero unità immobiliari	residenziali	commerciali	direzionali	produttive/artigianali		altro: C.S.		
							1	
presenza di annessi pertinenziali	<input checked="" type="checkbox"/>	<input checked="" type="checkbox"/>	numero	destinazione				
				garage	loggiati	volumi tecnici	gazebo tettoie	altro: MAGAZZINI
tipologia edificio	<input checked="" type="checkbox"/> casa a schiera	casa in linea	abitazione unifamiliare	abitazione plurifamiliare composta da terratetto	abitazione plurifamiliare con accessi autonomi	Altro: EDIFICIO TERZO TERZO CON PIANO SCANTINATO ACC. ESTERNA		
scala di accesso	esterna			interna all'edificio				
	condominiale		privata	condominiale		privata		
copertura	piana			tetto				
	utilizzabile	non utilizzabile <input checked="" type="checkbox"/>	una falda	due falde	padiglione			
	elementi particolari della copertura: NEMUNE							
id. catastali	foglio		particelle					
previsioni p. s.								
vincoli p. s.								
vincoli	paesaggistico	idrogeologico	rispetto stradale		altro:			
foto (almeno una foto deve evidenziare il rapporto dell'edificio con gli edifici confinanti)						SI-1012		
note (indicare anche l'eventuale presenza di giardini e/o alberature di pregio): NEMUNE								
data rilievo		26/8/05						
tecnico rilevatore		PIERO MUGNAI						
tecnico verifiche cartografiche								

* ATTUALMENTE NON UTILIZZATO

Il dirigente del Servizio V
Arch. Maurizio Silveti

HPIM1012



5918

09

OB-PR 2C

Approfondimento schedatura degli edifici esistenti e degli spazi aperti interni al sistema insediativo

scheda n.	185	numero edificio	VIA DEL CASSIERO		n.c.	27/B		
destinazione di PRG								
superficie da CTR								
stato d'uso	abbandonato		semi-abbandonato		in costruzione o ristrutturazione		utilizzato <input checked="" type="checkbox"/>	
numero piani fuori terra	1	<input checked="" type="checkbox"/>	3	4	5	6	7	8
uso prevalente (sono possibili più scelte)	residenziale	servizi/direzionale	artigianale	commerciale <input checked="" type="checkbox"/>	produttivo <input checked="" type="checkbox"/>	misto residenziale/ricettivo		
	attività ricreative/ricettive	attività sportive	misto residenziale-artigianale	misto residenziale-commerciale	misto residenziale-produttivo	altro:		
destinazione del piano terra (sono possibili più scelte)	residenziale	commerciale <input checked="" type="checkbox"/>	direzionale	produttivo <input checked="" type="checkbox"/>	artigianale	altro:		
numero unità immobiliari	residenziali	commerciali	direzionali	produttive <input checked="" type="checkbox"/>	artigianali	altro:		
				2				
presenza di annessi pertinenziali	SI	<input checked="" type="checkbox"/> NO	numero	destinazione				
				garage	loggiati	volumi tecnici	gazebo tettoie	altro
tipologia edificio	casa a schiera	casa in linea	abitazione unifamiliare	abitazione plurifamiliare composta da terratetto	abitazione plurifamiliare con accessi autonomi	Altro: FOBB INDUSTRIAL		
scala di accesso	esterna			interna all'edificio				
	condominiale		privata	condominiale		<input checked="" type="checkbox"/> privata		
copertura	piana			tetto				
	utilizzabile	non utilizzabile <input checked="" type="checkbox"/>	una falda	due falde	padiglione			
elementi particolari della copertura:								
id. catastali	foglio		particelle					
previsioni p. s.								
vincoli p.s.								
vincoli	paesaggistico	idrogeologico	rispetto stradale		altro:			
foto (almeno una foto deve evidenziare il rapporto dell'edificio con gli edifici confinanti)				103P				
note (indicare anche l'eventuale presenza di giardini e/o alberature di pregio):								
data rilievo	01/03/06							
tecnico rilevatore	PIERO MUGLI							
tecnico verifiche cartografiche								

Il dirigente del Servizio V
Arch. Maurizio Silveti

CTT

HPIM1039



5919

09

OB-PR 2C Approfondimento schedatura degli edifici esistenti e degli spazi aperti interni al sistema insediativo

scheda n.	188	numero edificio	Via DEL CASSERO		n.c. 13/F			
destinazione di PRG								
superficie da CTR								
stato d'uso	abbandonato		semi-abbandonato		in costruzione o ristrutturazione		utilizzato <input checked="" type="checkbox"/>	
numero piani fuori terra	<input checked="" type="checkbox"/>	2	3	4	5	6	7	8
uso prevalente (sono possibili più scelte)	residenziale	servizi/direzionale	artigianale		commerciale	produttivo <input checked="" type="checkbox"/>	misto residenziale/ricettivo	
	attività ricreative/ricettive	attività sportive	misto residenziale-artigianale		misto residenziale-commerciale	misto residenziale-produttivo	altro:	
destinazione del piano terra (sono possibili più scelte)	residenziale	commerciale	direzionale		produttivo <input checked="" type="checkbox"/>	artigianale <input checked="" type="checkbox"/>	altro:	
numero unità immobiliari	residenziali	commerciali	direzionali		produttive <input checked="" type="checkbox"/>	artigianali <input checked="" type="checkbox"/>	altro:	
					1			
presenza di annessi pertinenziali	SI	NO	numero 2		destinazione			
			garage	loggiati	volumi tecnici	gazebo terrapie <input checked="" type="checkbox"/>	altro: BOX UMIERS	
tipologia edificio	casa a schiera	casa in linea	abitazione unifamiliare		abitazione plurifamiliare composta da terratetto	abitazione plurifamiliare con accessi autonomi	Altro: FABB. INDUSTRIAL	
scala di accesso	esterna				interna all'edificio			
	condominiale		privata		condominiale		privata	
copertura	piana			tetto				
	utilizzabile	non utilizzabile	una falda	due falde <input checked="" type="checkbox"/>		padiglione		
elementi particolari della copertura: NO								
id. catastali	foglio		particelle					
previsioni p. s.								
vincoli p.s.								
vincoli	paesaggistico	idrogeologico	rispetto stradale		altro:			
foto (almeno una foto deve evidenziare il rapporto dell'edificio con gli edifici confinanti)								
note (indicare anche l'eventuale presenza di giardini e/o alberature di pregio):								
1037								
data rilievo	04/01/06							
tecnico rilevatore	PIERO MIGNOLI							
tecnico verifiche cartografiche								

Il dirigente del Servizio V
Arch. Maurizio Silveti

 CTI

HPIM1037



5920

U9

OB-PR 2C Approfondimento schedatura degli edifici esistenti e degli spazi aperti interni al sistema insediativo

scheda n.	217	numero edificio	VIA CASPO RUSOLI		n.c. SNC			
destinazione di PRG								
superficie da CTR								
stato d'uso	abbandonato		semi-abbandonato		in costruzione o ristrutturazione		utilizzato <input checked="" type="checkbox"/>	
numero piani fuori terra	1	<input checked="" type="checkbox"/> 2	3	4	5	6	7	8
uso prevalente (sono possibili più scelte)	residenziale	servizi/direzionale	artigianale	commerciale	produttivo	misto residenziale/ricettivo		
	attività ricreative/ricettive	attività sportive	misto residenziale-artigianale	misto residenziale-commerciale	misto residenziale-produttivo	altro: CASSERNO VV#F		
destinazione del piano terra (sono possibili più scelte)	residenziale	commerciale	direzionale	produttivo/artigianale		altro: C S		
numero unità immobiliari	residenziali	commerciali	direzionali	produttive/artigianali		altro: C S		
						A		
presenza di annessi pertinenziali	<input checked="" type="checkbox"/> SI	NO	numero	destinazione				
				garage	loggiati	volumi tecnici	gazebo tettoie	altro: TORRE PER ESERCIZIO
tipologia edificio	casa a schiera	casa in linea	abitazione unifamiliare	abitazione plurifamiliare composta da terratetto	abitazione plurifamiliare con accessi autonomi	Altro:		
scala di accesso	esterna			interna all'edificio				
	condominiale		privata	condominiale		<input checked="" type="checkbox"/> privata		
copertura	piana		tetto					
	utilizzabile	non utilizzabile	una falda	due falde <input checked="" type="checkbox"/>		padiglione		
elementi particolari della copertura:								
id. catastali	foglio		particelle					
previsioni p. s.								
vincoli p. s.								
vincoli	paesaggistico	idrogeologico	rispetto stradale		altro:			
foto (almeno una foto deve evidenziare il rapporto dell'edificio con gli edifici confinanti)							10 F2	
note (indicare anche l'eventuale presenza di giardini e/o alberature di pregio): CASSERNO VV#F								
data rilievo	7/3/06							
tecnico rilevatore	MUGARI							
tecnico verifiche cartografiche								

Il dirigente del Servizio V
Arch. Maurizio Silveti

HPIM1072



5928

U9

OB-PR 2C

Approfondimento schedatura degli edifici esistenti e degli spazi aperti interni al sistema insediativo

scheda n.	21P		numero edificio	Via DEL CASTRO		n.c.	15/B	
destinazione di PRG	5928							
superficie da CTR								
stato d'uso	abbandonato		semi-abbandonato		in costruzione o ristrutturazione		utilizzato	
numero piani fuori terra	1	2	3	4	5	6	7	8
uso prevalente (sono possibili più scelte)	residenziale		servizi/direzionale		artigianale		commerciale	
	attività ricreative/ricettive		attività sportive		misto residenziale-artigianale		misto residenziale-commerciale	
destinazione del piano terra (sono possibili più scelte)	residenziale		commerciale		direzionale		produttivo/artigianale	
	altro:							
numero unità immobiliari	residenziali		commerciali		direzionali		produttive/artigianali	
	1							
presenza di annessi pertinenziali	SI		NO		numero 1		destinazione	
							garage loggiati volumi tecnici gazebo tettoie altro	
tipologia edificio	casa a schiera		casa in linea		abitazione unifamiliare		abitazione plurifamiliare composta da terratetto	
							abitazione plurifamiliare con accessi autonomi	
scala di accesso	esterna				interna all'edificio			
	condominiale		privata		condominiale		privata	
copertura	piana				tetto			
	utilizzabile		non utilizzabile		una falda		due falde	
elementi particolari della copertura:								
id. catastali	foglio				particelle			
previsioni p. s.								
vincoli p.s.								
vincoli	paesaggistico		idrogeologico		rispetto stradale		altro:	
foto (almeno una foto deve evidenziare il rapporto dell'edificio con gli edifici confinanti)						1034		
note (indicare anche l'eventuale presenza di giardini e/o alberature di pregio):								
data rilievo	23/2/06							
tecnico rilevatore	MUNGUS PIRO							
tecnico verifiche cartografiche								

Il dirigente del Servizio V
Arch. Maurizio Silvetti

HPIM1034



5921

09

OB-PR 2C		Approfondimento schedatura degli edifici esistenti e degli spazi aperti interni al sistema insediativo									
scheda n.	171	numero edificio	VIA S. ANTONIO				n.c.	17			
destinazione di PRG											
superficie da CTR											
stato d'uso	abbandonato		semi-abbandonato		in costruzione o ristrutturazione		utilizzato <input checked="" type="checkbox"/>				
numero piani fuori terra	1	<input checked="" type="checkbox"/>	3	4	5	6	7	8			
uso prevalente (sono possibili più scelte)	<input checked="" type="checkbox"/> residenziale		servizi/direzionale		artigianale		commerciale		produttivo		misto residenziale/ricettivo
	attività ricreative/ricettive		attività sportive		misto residenziale-artigianale		misto residenziale-commerciale		misto residenziale-produttivo		altro:
destinazione del piano terra (sono possibili più scelte)	<input checked="" type="checkbox"/> residenziale		commerciale		direzionale		produttivo/artigianale		altro:		
numero unità immobiliari	<input checked="" type="checkbox"/> residenziali		commerciali		direzionali		produttive/artigianali		altro:		
	1										
presenza di annessi pertinenziali	<input checked="" type="checkbox"/> SI		NO		numero 4		destinazione				
	<input checked="" type="checkbox"/>						<input checked="" type="checkbox"/> garage	loggiati	<input checked="" type="checkbox"/> volumi tecnici	<input checked="" type="checkbox"/> gazebo	<input checked="" type="checkbox"/> tettoie
tipologia edificio	casa a schiera		<input checked="" type="checkbox"/> casa in linea		abitazione unifamiliare		abitazione plurifamiliare composta da terratetto		abitazione plurifamiliare con accessi autonomi		Altro:
scala di accesso	esterna					interna all'edificio					
	condominiale			privata		condominiale			<input checked="" type="checkbox"/> privata		
copertura	piana				tetto						
	utilizzabile		non utilizzabile		una falda		<input checked="" type="checkbox"/> due falde		padiglione		
	elementi particolari della copertura: U										
id. catastali	foglio particelle										
previsioni p. s.											
vincoli p.s.											
vincoli	paesaggistico		idrogeologico		rispetto stradale		altro:				
foto (almeno una foto deve evidenziare il rapporto dell'edificio con gli edifici confinanti)	10/15										
note (indicare anche l'eventuale presenza di giardini e/o alberature di pregio):	① PIÙ MAUSARDO;										
data rilievo	21-12-05										
tecnico rilevatore	PIRE MINGUAI										
tecnico verifiche cartografiche											

Il dirigente del Servizio V
Arch. Maurizio Silveti

HPIM1015



5922

09

OB-PR 2C

Approfondimento schedatura degli edifici esistenti e degli spazi aperti interni al sistema insediativo

scheda n.	09	numero edificio	VIA BISCIONI				n.c.	14	
destinazione di PRG									
superficie da CTR									
stato d'uso	abbandonato			semi-abbandonato		in costruzione o ristrutturazione		utilizzato <input checked="" type="checkbox"/>	
numero piani fuori terra	1	<input checked="" type="checkbox"/> 2	3	4	5	6	7	8	
uso prevalente (sono possibili più scelte)	<input checked="" type="checkbox"/> residenziale	servizi/direzionale	artigianale	commerciale		produttivo		misto residenziale/ricettivo	
	attività ricreative/ricettive	attività sportive	misto residenziale-artigianale	misto residenziale-commerciale		misto residenziale-produttivo		altro:	
destinazione del piano terra (sono possibili più scelte)	<input checked="" type="checkbox"/> residenziale	commerciale	direzionale	produttivo/artigianale			altro:		
numero unità immobiliari	residenziali	commerciali	direzionali	produttive/artigianali			altro:		
	1								
presenza di annessi pertinenziali	<input checked="" type="checkbox"/> SI	NO	numero 3	destinazione					
				<input checked="" type="checkbox"/> garage	loggiati	volumi tecnici <input checked="" type="checkbox"/>	gazebo tettoie	altro	
tipologia edificio	casa a schiera	<input checked="" type="checkbox"/> casa in linea	abitazione unifamiliare	abitazione plurifamiliare composta da terratetto	abitazione plurifamiliare con accessi autonomi		Altro:		
scala di accesso	esterna				interna all'edificio <input checked="" type="checkbox"/>				
	condominiale		privata		condominiale		<input checked="" type="checkbox"/> privata		
copertura	piana			tetto <input checked="" type="checkbox"/>					
	utilizzabile	non utilizzabile	una falda	due falde <input checked="" type="checkbox"/>		padiglione			
	elementi particolari della copertura: NESSUNO								
id. catastali	foglio		particelle						
previsioni p. s.									
vincoli p.s.									
vincoli	paesaggistico		idrogeologico		rispetto stradale		altro:		
foto (almeno una foto deve evidenziare il rapporto dell'edificio con gli edifici confinanti)							SI - 902		
note (indicare anche l'eventuale presenza di giardini e/o alberature di pregio):							NESSUNO		
data rilievo	18-10-05								
tecnico rilevatore	TUGNO, PIERO								
tecnico verifiche cartografiche									

Il dirigente del Servizio V
Arch. Maurizio Silveti

HPIM0902



5923

U9

OB-PR 2C

Approfondimento schedatura degli edifici esistenti e degli spazi aperti interni al sistema insediativo

scheda n.	06	numero edificio	5923	Via BISCOWS	n.c.	9		
destinazione di PRG								
superficie da CTR								
stato d'uso	abbandonato		semi-abbandonato		in costruzione o ristrutturazione		utilizzato <input checked="" type="checkbox"/>	
numero piani fuori terra	1	<input checked="" type="checkbox"/>	3	4	5	6	7	8
uso prevalente (sono possibili più scelte)	<input checked="" type="checkbox"/> residenziale	servizi/direzionale	artigianale	commerciale	produttivo	misto residenziale/ricettivo		
	attività ricreative/ricettive	attività sportive	misto residenziale-artigianale	misto residenziale-commerciale	misto residenziale-produttivo	altro:		
destinazione del piano terra (sono possibili più scelte)	<input checked="" type="checkbox"/> residenziale	commerciale	direzionale	produttivo/artigianale		altro:		
numero unità immobiliari	<input checked="" type="checkbox"/> residenziali	commerciali	direzionali	produttive/artigianali		altro:		
	1							
presenza di annessi pertinenziali	SI	<input checked="" type="checkbox"/> NO	numero					
			garage	loggiati	volumi tecnici	gazebo tettoie	altro	
tipologia edificio	casa a schiera	<input checked="" type="checkbox"/> casa in linea	abitazione unifamiliare	abitazione plurifamiliare composta da terratetto	abitazione plurifamiliare con accessi autonomi	Altro:		
scala di accesso	esterna			interna all'edificio <input checked="" type="checkbox"/>				
	condominiale		privata	condominiale		<input checked="" type="checkbox"/> privata		
copertura	piana			tetto <input checked="" type="checkbox"/>				
	utilizzabile	non utilizzabile	una falda	due falde <input checked="" type="checkbox"/>		padiglione		
id. catastali	foglio							
previsioni p. s.	particelle							
vincoli p.s.								
vincoli	paesaggistico	idrogeologico	rispetto stradale		altro:			
foto (almeno una foto deve evidenziare il rapporto dell'edificio con gli edifici confinanti)							SI	899
note (indicare anche l'eventuale presenza di giardini e/o alberature di pregio):	NESSUNO							
data rilievo	18-10-05							
tecnico rilevatore	MAGNO PIERO							
tecnico verifiche cartografiche								

Il dirigente del Servizio V
Arch. Maurizio Silvetti

HPIM0899



5924

09

OB-PR 2C

Approfondimento schedatura degli edifici esistenti e degli spazi aperti interni al sistema insediativo

scheda n. 01	numero edificio 5924	VIA BISCOLLA	n.c. 1-3-4					
destinazione di PRG								
superficie da CTR								
stato d'uso	abbandonato	semi-abbandonato	in costruzione o ristrutturazione	utilizzato <input checked="" type="checkbox"/>				
numero piani fuori terra	1	<input checked="" type="checkbox"/> 2	3	4	5	6	7	8
uso prevalente (sono possibili più scelte)	<input checked="" type="checkbox"/> residenziale	servizi/direzionale	artigianale	commerciale	produttivo	misto residenziale/ricettivo		
	attività ricreative/ricettive	attività sportive	misto residenziale-artigianale	misto residenziale-commerciale	misto residenziale-produttivo	altro:		
destinazione del piano terra (sono possibili più scelte)	<input checked="" type="checkbox"/> residenziale	commerciale	direzionale	produttivo/artigianale		altro:		
numero unità immobiliari	residenziali	commerciali	direzionali	produttive/artigianali		altro:		
	2							
presenza di annessi pertinenziali	<input checked="" type="checkbox"/> SI	NO	numero 3	destinazione				
				garage <input checked="" type="checkbox"/>	loggiati	volumi tecnici <input checked="" type="checkbox"/>	gazebo tettoie	altro BARACCO
tipologia edificio	casa a schiera	<input checked="" type="checkbox"/> casa in linea	abitazione unifamiliare	abitazione plurifamiliare composta da terratetto	abitazione plurifamiliare con accessi autonomi	Altro:		
	scala di accesso		esterna <input checked="" type="checkbox"/>		interna all'edificio			
copertura	condominiale		<input checked="" type="checkbox"/> privata	condominiale		privata		
	piana			tetto <input checked="" type="checkbox"/>				
	utilizzabile	non utilizzabile	una falda	due falde <input checked="" type="checkbox"/>		padiglione		
elementi particolari della copertura: NESSUNO								
id. catastali	foglio		particelle					
previsioni p. s.								
vincoli p.s.								
vincoli	paesaggistico	idrogeologico	rispetto stradale		altro:			
foto (almeno una foto deve evidenziare il rapporto dell'edificio con gli edifici confinanti)							<input checked="" type="checkbox"/> SI 805	
note (indicare anche l'eventuale presenza di giardini e/o alberature di pregio): NESSUNO								
234								
data rilievo	18.10.05							
tecnico rilevatore	MUGNANI PIERO							
tecnico verifiche cartografiche								

Il dirigente del Servizio V
Arch. Maurizio Silveti

HPIM0894



1 5925

U9

OB-PR 2C	Approfondimento schedatura degli edifici esistenti e degli spazi aperti interni al sistema insediativo
----------	--

scheda n.	152	numero edificio	VIA S. ANTONIO	n.c.	13/A		
destinazione di PRG							
superficie da CTR							
stato d'uso	abbandonato	semi-abbandonato	in costruzione o ristrutturazione	X	utilizzato		
numero piani fuori terra	1	X	3	4	5 6 7 8		
uso prevalente (sono possibili più scelte)	residenziale	servizi/direzionale	artigianale	commerciale	produttivo	misto residenziale/ricettivo	
	attività ricreative/ricettive	attività sportive	misto residenziale-artigianale	misto residenziale-commerciale	misto residenziale-produttivo	altro:	
destinazione del piano terra (sono possibili più scelte)	residenziale	commerciale	direzionale	produttivo/artigianale	altro:		
numero unità immobiliari	residenziali	commerciali	direzionali	produttive/artigianali	altro:		
	1						
presenza di annessi pertinenziali	SI	NO	numero	destinazione			
				garage	loggiati	volumi tecnici	gazebo tettoie
tipologia edificio	casa a schiera	casa in linea	abitazione unifamiliare	abitazione plurifamiliare composta da terratetto	abitazione plurifamiliare con accessi autonomi	Altro:	
scala di accesso	esterna			interna all'edificio			
	condominiale	privata		condominiale	privata		
copertura	piana		tetto				
	utilizzabile	non utilizzabile	una falda	due falde	X	padiglione	
elementi particolari della copertura: nessuna							
id. catastali	foglio		particelle				
previsioni p. s.							
vincoli p.s.							
vincoli	paesaggistico	idrogeologico	rispetto stradale		altro:		
foto (almeno una foto deve evidenziare il rapporto dell'edificio con gli edifici confinanti)					S. - 1011		
note (indicare anche l'eventuale presenza di giardini e/o alberature di pregio): nessuna							
data rilievo	25/12/05						
tecnico rilevatore	PIERO MUGUZZI						
tecnico verifiche cartografiche							

Il dirigente del Servizio V
Arch. Maurizio Silvetti

HPIM1011



5926

U9

OB-PR 2C Approfondimento schedatura degli edifici esistenti e degli spazi aperti interni al sistema insediativo

scheda n.	170	numero edificio	MTA DELLE PADUJSTE		n.c.	S n c		
destinazione di PRG								
superficie da CTR								
stato d'uso	abbandonato		semi-abbandonato		in costruzione o ristrutturazione		utilizzato	
numero piani fuori terra	1	2	3	4	5	6	7	8
uso prevalente (sono possibili più scelte)	residenziale		servizi/direzionale		artigianale		commerciale	
	attività ricreative/ricettive		attività sportive		misto residenziale-artigianale		commerciale	
destinazione del piano terra (sono possibili più scelte)	residenziale		commerciale		direzionale		produttivo/artigianale	
numero unità immobiliari	residenziali		commerciali		direzionali		produttive/artigianali	
	1							
presenza di annessi pertinenziali	SI	NO	numero 1		destinazione			
					garage	loggiati	volumi tecnici	gazebo terrate
tipologia edificio	casa a schiera		casa in linea		abitazione unifamiliare		abitazione plurifamiliare composta da terratetto	
							abitazione plurifamiliare con accessi autonomi	
scala di accesso	esterna				interna all'edificio			
	condominiale		privata		condominiale		privata	
copertura	piana				tetto			
	utilizzabile		non utilizzabile		una falda		due falde	
							padiglione	
id. catastali	foglio particelle							
previsioni p. s.								
vincoli p.s.								
vincoli	paesaggistico		idrogeologico		rispetto stradale		altro:	
foto (almeno una foto deve evidenziare il rapporto dell'edificio con gli edifici confinanti)								925
note (indicare anche l'eventuale presenza di giardini e/o alberature di pregio):								
data rilievo	21.12.06							
tecnico rilevatore	PIERO MUGNAI							
tecnico verifiche cartografiche								

Il dirigente del Servizio V
Arch. Maurizio Silveti

HPIM0925



1 5927

09

OB-PR 2C	Approfondimento schedatura degli edifici esistenti e degli spazi aperti interni al sistema insediativo
----------	--

scheda n.	170	numero edificio	VIA DELLE PADUCCHE		n.c.	7						
destinazione di PRG												
superficie da CTR												
stato d'uso	abbandonato		semi-abbandonato		in costruzione o ristrutturazione		utilizzato <input checked="" type="checkbox"/>					
numero piani fuori terra	1	<input checked="" type="checkbox"/>	3	4	5	6	7	8				
uso prevalente (sono possibili più scelte)	<input checked="" type="checkbox"/> residenziale		servizi/direzionale		artigianale		commerciale		produttivo		misto residenziale/ricettivo	
	attività ricreative/ricettive		attività sportive		misto residenziale-artigianale		misto residenziale-commerciale		misto residenziale-produttivo		altro:	
destinazione del piano terra (sono possibili più scelte)	<input checked="" type="checkbox"/> residenziale		commerciale		direzionale		produttivo/artigianale		altro:			
numero unità immobiliari	<input checked="" type="checkbox"/> residenziali		commerciali		direzionali		produttive/artigianali		altro:			
	3											
presenza di annessi pertinenziali	<input checked="" type="checkbox"/>	NO	numero 2		destinazione							
					garage	loggiati	<input checked="" type="checkbox"/> volumi tecnici	gazebo tettoie	altro			
tipologia edificio	casa a schiera		<input checked="" type="checkbox"/> casa in linea		abitazione unifamiliare		abitazione plurifamiliare composta da terratetto		abitazione plurifamiliare con accessi autonomi		Altro:	
scala di accesso	esterna				interna all'edificio							
	condominiale		<input checked="" type="checkbox"/> privata		condominiale		privata					
copertura	piana				tetto							
	utilizzabile		non utilizzabile		una falda		<input checked="" type="checkbox"/> due falde		padiglione			
	elementi particolari della copertura: NO											
id. catastali	foglio		particelle									
previsioni p. s.												
vincoli p.s.												
vincoli	paesaggistico		idrogeologico		rispetto stradale		altro:					
foto (almeno una foto deve evidenziare il rapporto dell'edificio con gli edifici confinanti)										026		
note (indicare anche l'eventuale presenza di giardini e/o alberature di pregio):												
data rilievo			21.12.05									
tecnico rilevatore			Piero MUGNANI									
tecnico verifiche cartografiche												

Il dirigente del Servizio V
Arch. Maurizio Silveti

HPIM0926



5929

09

OB-PR 2C		Approfondimento schedatura degli edifici esistenti e degli spazi aperti interni al sistema insediativo										
scheda n.	38	numero edificio	Via DeLoma			n.c. 20						
destinazione di PRG												
superficie da CTR												
stato d'uso	abbandonato		semi-abbandonato		in costruzione o ristrutturazione		utilizzato					
numero piani fuori terra	1	<input checked="" type="checkbox"/>	3	4	5	6	7	8				
uso prevalente (sono possibili più scelte)	residenziale <input checked="" type="checkbox"/>		servizi/direzionale		artigianale		commerciale		produttivo		misto residenziale/ricettivo	
	attività ricreative/ricettive		attività sportive		misto residenziale-artigianale		misto residenziale-commerciale		misto residenziale-produttivo		altro:	
destinazione del piano terra (sono possibili più scelte)	residenziale <input checked="" type="checkbox"/>		commerciale		direzionale		produttivo/artigianale		altro:			
numero unità immobiliari	residenziali		commerciali		direzionali		produttive/artigianali		altro:			
	1											
presenza di annessi pertinenziali	SI	<input checked="" type="checkbox"/>	numero		destinazione							
					garage	loggiati	volumi tecnici	gazebo tettoie	altro			
tipologia edificio	casa a schiera		casa in linea <input checked="" type="checkbox"/>		abitazione unifamiliare		abitazione plurifamiliare composta da terratetto		abitazione plurifamiliare con accessi autonomi		Altro:	
scala di accesso	esterna				interna <input checked="" type="checkbox"/> edificio							
	condominiale		privata		condominiale		<input checked="" type="checkbox"/> privata					
copertura	piana				tetto <input checked="" type="checkbox"/>							
	utilizzabile		non utilizzabile		una falda		due falde <input checked="" type="checkbox"/>		padiglione			
	elementi particolari della copertura: <i>Nomin</i>											
id. catastali	foglio		particelle									
previsioni p. s.												
vincoli p.s.												
vincoli	paesaggistico		idrogeologico		rispetto stradale		altro:					
foto (almeno una foto deve evidenziare il rapporto dell'edificio con gli edifici confinanti)								S. 0851				
note (indicare anche l'eventuale presenza di giardini e/o alberature di pregio): <i>Nomin</i>												
data rilievo		19-10-05										
tecnico rilevatore		PIERO MENGHI										
tecnico verifiche cartografiche												

Il dirigente del Servizio V
Arch. Maurizio Silveti

HPIM0851



5930

09

OB-PR 2C

Approfondimento schedatura degli edifici esistenti e degli spazi aperti interni al sistema insediativo

scheda n.	37	numero edificio	VIA DEL GALLO		n.c. 82							
destinazione di PRG												
superficie da CTR												
stato d'uso	abbandonato		semi-abbandonato		in costruzione o ristrutturazione		utilizzato <input checked="" type="checkbox"/>					
numero piani fuori terra	1	<input checked="" type="checkbox"/>	3	4	5	6	7	8				
uso prevalente (sono possibili più scelte)	residenziale <input checked="" type="checkbox"/>		servizi/direzionale		artigianale		commerciale		produttivo		misto residenziale/ricettivo	
	attività ricreative/ricettive		attività sportive		misto residenziale-artigianale		misto residenziale-commerciale		misto residenziale-produttivo		altro:	
destinazione del piano terra (sono possibili più scelte)	residenziale <input checked="" type="checkbox"/>		commerciale		direzionale		produttivo/artigianale		altro:			
numero unità immobiliari	residenziali <input checked="" type="checkbox"/>		commerciali		direzionali		produttive/artigianali		altro:			
	1											
presenza di annessi pertinenziali	SI	<input checked="" type="checkbox"/>	numero		destinazione							
					garage	loggiati	volumi tecnici	gazebo tettoie	altro			
tipologia edificio	casa a schiera		casa in linea <input checked="" type="checkbox"/>		abitazione unifamiliare		abitazione plurifamiliare composta da terratetto		abitazione plurifamiliare con accessi autonomi		Altro:	
scala di accesso	esterna				interna all'edificio <input checked="" type="checkbox"/>							
	condominiale		privata		condominiale		<input checked="" type="checkbox"/> privata					
copertura	piana				tetto <input checked="" type="checkbox"/>							
	utilizzabile		non utilizzabile		una falda		due falde <input checked="" type="checkbox"/>		padiglione			
id. catastali	foglio particelle: <u>Nenno</u>											
previsioni p. s.												
vincoli p. s.												
vincoli	paesaggistico		idrogeologico		rispetto stradale		altro:					
foto (almeno una foto deve evidenziare il rapporto dell'edificio con gli edifici confinanti)										SI - 0850		
note (indicare anche l'eventuale presenza di giardini e/o alberature di pregio): <u>Nenno</u>												
data rilievo	19-10-05											
tecnico rilevatore	PIERO DUFFALO											
tecnico verifiche cartografiche												

Il dirigente del Servizio V
Arch. Maurizio Silvetti

HPIM0850



5931

09

OB-PR 2C Approfondimento schedatura degli edifici esistenti e degli spazi aperti interni al sistema insediativo

scheda n.	35	numero edificio	Via DEL GUSO		n.c. 78		
destinazione di PRG							
superficie da CTR							
stato d'uso	abbandonato		semi-abbandonato		in costruzione o ristrutturazione		utilizzato
numero piani fuori terra	1	<input checked="" type="checkbox"/>	3	4	5	6	7
uso prevalente (sono possibili più scelte)	residenziale	servizi/direzionale	artigianale	commerciale	produttivo	misto residenziale/riettivo	
	attività ricreative/ricettive	attività sportive	misto residenziale-artigianale	misto residenziale-commerciale	misto residenziale-produttivo	altro:	
destinazione del piano terra (sono possibili più scelte)	residenziale	commerciale	direzionale	produttivo/artigianale		altro:	
numero unità immobiliari	residenziali	commerciali	direzionali	produttive/artigianali		altro:	
	1						
presenza di annessi pertinenziali	<input checked="" type="checkbox"/>	NO	numero 2	destinazione			
				garage	loggiati	volumi tecnici	gazebo tettoie
tipologia edificio	casa a schiera	casa in linea	abitazione unifamiliare	abitazione plurifamiliare composta da terratetto	abitazione plurifamiliare con accessi autonomi	Altro:	
scala di accesso	esterna			interna all'edificio			
	condominiale		privata	condominiale		privata	
copertura	piana		tetto				
	utilizzabile	non utilizzabile	una falda	due falde	padiglione		
id. catastali	foglio particelle						
previsioni p. s.							
vincoli p.s.							
vincoli	paesaggistico	idrogeologico	rispetto stradale		altro:		
foto (almeno una foto deve evidenziare il rapporto dell'edificio con gli edifici confinanti)							S, - 0848
note (indicare anche l'eventuale presenza di giardini e/o alberature di pregio):							nessun
data rilievo	17-10-05						
tecnico rilevatore	PIERO MARCONI						
tecnico verifiche cartografiche							

Il dirigente del Servizio V
Arch. Maurizio Silveti

HPIM0848



5932

09

OB-PR 2C	Approfondimento schedatura degli edifici esistenti e degli spazi aperti interni al sistema insediativo
----------	--

scheda n.	44	numero edificio	Via DEL GALLO		n.c. 98										
destinazione di PRG															
superficie da CTR															
stato d'uso	abbandonato		semi-abbandonato		in costruzione o ristrutturazione		utilizzato <input checked="" type="checkbox"/>								
numero piani fuori terra	1	2	<input checked="" type="checkbox"/> 3	4	5	6	7	8							
uso prevalente (sono possibili più scelte)	residenziale		servizi/direzionale		artigianale		commerciale		produttivo		misto residenziale/ricettivo				
	attività ricreative/ricettive		attività sportive		misto residenziale-artigianale		misto residenziale-commerciale		misto residenziale-produttivo		altro:				
destinazione del piano terra (sono possibili più scelte)	residenziale		commerciale		direzionale		produttivo/artigianale		altro:						
numero unità immobiliari	residenziali		commerciali		direzionali		produttive/artigianali		altro:						
	2														
presenza di annessi pertinenziali	<input checked="" type="checkbox"/> SI	NO		numero 5		destinazione									
							garage		loggiati		volumi tecnici		gazebo tettoie		altro
tipologia edificio	casa a schiera		casa in linea		abitazione unifamiliare		abitazione plurifamiliare composta da terratetto		abitazione plurifamiliare con accessi autonomi		Altro:				
scala di accesso	esterna				interna all'edificio <input checked="" type="checkbox"/>										
	condominiale		privata		condominiale		privata								
copertura	piana				tetto										
	utilizzabile		non utilizzabile		una falda		due falde		padiglione						
id. catastali	foglio				particelle										
previsioni p. s.															
vincoli p.s.															
vincoli	paesaggistico		idrogeologico		rispetto stradale		altro:								
foto (almeno una foto deve evidenziare il rapporto dell'edificio con gli edifici confinanti)												SI - 0857			
note (indicare anche l'eventuale presenza di giardini e/o alberature di pregio):	SI														
data rilievo	20/10/05														
tecnico rilevatore	MUGNA														
tecnico verifiche cartografiche															

Il dirigente del Servizio V
Arch. Maurizio Silvetti

HPIM0857



5933 - 1773

09

OB-PR 2C	Approfondimento schedatura degli edifici esistenti e degli spazi aperti interni al sistema insediativo
----------	--

scheda n.	84	numero edificio	Via Dea Porruca		n.c.	9									
destinazione di PRG															
superficie da CTR															
stato d'uso	abbandonato		semi-abbandonato		in costruzione o ristrutturazione		utilizzato <input checked="" type="checkbox"/>								
numero piani fuori terra	1	<input checked="" type="checkbox"/> 2	3	4	5	6	7	8							
uso prevalente (sono possibili più scelte)	residenziale <input checked="" type="checkbox"/>		servizi/direzionale		artigianale		commerciale		produttivo		misto residenziale/ricettivo				
	attività ricreative/ricettive		attività sportive		misto residenziale-artigianale		misto residenziale-commerciale		misto residenziale-produttivo		altro:				
destinazione del piano terra (sono possibili più scelte)	residenziale <input checked="" type="checkbox"/>		commerciale		direzionale		produttivo/artigianale				altro:				
numero unità immobiliari	residenziali <input checked="" type="checkbox"/>		commerciali		direzionali		produttive/artigianali				altro:				
	2														
presenza di annessi pertinenziali	<input checked="" type="checkbox"/> SI		NO		numero		destinazione								
							garage <input checked="" type="checkbox"/>		loggiati		volumi tecnici		gazebo tettoie		altro
tipologia edificio	casa a schiera		casa in linea		abitazione unifamiliare		abitazione plurifamiliare composta da terratetto <input checked="" type="checkbox"/>		abitazione plurifamiliare con accessi autonomi		Altro:				
scala di accesso	esterna				interna all'edificio										
	condominiale		privata		condominiale		privata								
copertura	piana				tetto										
	utilizzabile		non utilizzabile		una falda		due falde <input checked="" type="checkbox"/>		padiglione						
	elementi particolari della copertura: NO														
id. catastali	foglio		particelle												
previsioni p. s.															
vincoli p.s.															
vincoli	paesaggistico		idrogeologico		rispetto stradale		altro:								
foto (almeno una foto deve evidenziare il rapporto dell'edificio con gli edifici confinanti)											969				
note (indicare anche l'eventuale presenza di giardini e/o alberature di pregio):	NO														
data rilievo	M.M. 05														
tecnico rilevatore	MUCNA														
tecnico verifiche cartografiche															

Il dirigente del Servizio V
Arch. Maurizio Silveti

HPIM0969



5934-5935-1774

09

OB-PR 2C		Approfondimento schedatura degli edifici esistenti e degli spazi aperti interni al sistema insediativo						
scheda n.	129	numero edificio	VIA DEL PARVUTI n. (1) 41 (EX BISCIONE)					
destinazione di PRG								
superficie da CTR								
stato d'uso	abbandonato		semi-abbandonato		in costruzione o ristrutturazione		utilizzato <input checked="" type="checkbox"/>	
numero piani fuori terra	1	2	<input checked="" type="checkbox"/> 3	4	5	6	7	8
uso prevalente (sono possibili più scelte)	<input checked="" type="checkbox"/> residenziale	servizi/direzionale		artigianale	commerciale	produttivo		misto residenziale/ricettivo
	attività ricreative/ricettive	attività sportive		misto residenziale-artigianale	misto residenziale-commerciale	misto residenziale-produttivo		altro:
destinazione del piano terra (sono possibili più scelte)	<input checked="" type="checkbox"/> residenziale	commerciale		direzionale	produttivo/artigianale			altro:
numero unità immobiliari	<input checked="" type="checkbox"/> residenziali	commerciali		direzionali	produttive/artigianali			altro:
	7							
presenza di annessi pertinenziali	<input checked="" type="checkbox"/> SI	NO	numero 2		destinazione			
					garage	loggiati	volumi tecnici <input checked="" type="checkbox"/>	gazebo terrazze <input checked="" type="checkbox"/>
tipologia edificio	casa a schiera	casa in linea		abitazione unifamiliare	abitazione plurifamiliare composta da terratetto <input checked="" type="checkbox"/>		abitazione plurifamiliare con accessi autonomi	Altro:
scala di accesso	esterna				interna all'edificio			
	condominiale		privata		<input checked="" type="checkbox"/> condominiale		<input checked="" type="checkbox"/> privata	
copertura	piana			tetto				
	utilizzabile	non utilizzabile		una falda	due falde		padiglione <input checked="" type="checkbox"/>	
elementi particolari della copertura:								
id. catastali	foglio		particelle					
previsioni p. s.								
vincoli p. s.								
vincoli	paesaggistico		idrogeologico		rispetto stradale		altro:	
foto (almeno una foto deve evidenziare il rapporto dell'edificio con gli edifici confinanti)							975	
note (indicare anche l'eventuale presenza di giardini e/o alberature di pregio):								
data rilievo			13.12.05					
tecnico rilevatore			PIERO MUGNA					
tecnico verifiche cartografiche								

Il dirigente del Servizio V
Arch. Maurizio Silvetti

HPIM0975



5936

09

OB-PR 2C		Approfondimento schedatura degli edifici esistenti e degli spazi aperti interni al sistema insediativo										
scheda n.	128	numero edificio	VIA BISCIONE			n.c. 38 L						
destinazione di PRG												
superficie da CTR												
stato d'uso	abbandonato		semi-abbandonato		in costruzione o ristrutturazione		utilizzato <input checked="" type="checkbox"/>					
numero piani fuori terra	1	<input checked="" type="checkbox"/> 2	3	4	5	6	7	8				
uso prevalente (sono possibili più scelte)	<input checked="" type="checkbox"/> residenziale		servizi/direzionale		artigianale		<input checked="" type="checkbox"/> commerciale		produttivo		misto residenziale/ricettivo	
	attività ricreative/ricettive		attività sportive		misto residenziale-artigianale		misto residenziale-commerciale		misto residenziale-produttivo		altro:	
destinazione del piano terra (sono possibili più scelte)	<input checked="" type="checkbox"/> residenziale		<input checked="" type="checkbox"/> commerciale		direzionale		produttivo/artigianale		altro:			
numero unità immobiliari	<input checked="" type="checkbox"/> residenziali		<input checked="" type="checkbox"/> commerciali		direzionali		produttive/artigianali		altro:			
	2		1									
presenza di annessi pertinenziali	<input checked="" type="checkbox"/> NO		numero 3		destinazione							
					garage	loggiati	<input checked="" type="checkbox"/> volumi tecnici	<input checked="" type="checkbox"/> gazebo tettoie	altro			
tipologia edificio	casa a schiera		casa in linea		abitazione unifamiliare		abitazione plurifamiliare composta da terratetto		<input checked="" type="checkbox"/> abitazione plurifamiliare con accessi autonomi		Altro:	
scala di accesso	esterna				interna all'edificio							
	condominiale		privata		condominiale		privata					
copertura	piana				tetto							
	utilizzabile		non utilizzabile		una falda		<input checked="" type="checkbox"/> due falde <input checked="" type="checkbox"/>		padiglione			
elementi particolari della copertura:												
id. catastali	foglio		particelle									
previsioni p. s.												
vincoli p. s.												
vincoli	paesaggistico		idrogeologico		rispetto stradale		altro:					
foto (almeno una foto deve evidenziare il rapporto dell'edificio con gli edifici confinanti)								9/74				
note (indicare anche l'eventuale presenza di giardini e/o alberature di pregio): CON FALDE CONTINUE												
data rilievo	12.12.05											
tecnico rilevatore	P. B. N. MUGNA											
tecnico verifiche cartografiche												

Il dirigente del Servizio V
Arch. Maurizio Silveti

HPIM0974



5937

09

OB-PR 2C	Approfondimento schedatura degli edifici esistenti e degli spazi aperti interni al sistema insediativo
----------	--

scheda n.	141	numero edificio	VIA DEL PARUSINI		n.c.	31			
destinazione di PRG									
superficie da CTR									
stato d'uso	abbandonato		semi-abbandonato		in costruzione o ristrutturazione		utilizzato <input checked="" type="checkbox"/>		
numero piani fuori terra	1	<input checked="" type="checkbox"/> 2	3	4	5	6	7	8	
uso prevalente (sono possibili più scelte)	<input checked="" type="checkbox"/> residenziale	servizi/direzionale	artigianale		commerciale	produttivo		misto residenziale/ricettivo	
	attività ricreative/ricettive	attività sportive	misto residenziale-artigianale		misto residenziale-commerciale	misto residenziale-produttivo		altro:	
destinazione del piano terra (sono possibili più scelte)	<input checked="" type="checkbox"/> residenziale	commerciale	direzionale		produttivo/artigianale		altro:		
numero unità immobiliari	<input checked="" type="checkbox"/> residenziali	commerciali	direzionali		produttive/artigianali		altro:		
	1								
presenza di annessi pertinenziali	SI	<input checked="" type="checkbox"/> NO	numero		destinazione				
			garage	loggiati	volumi tecnici	gazebo tettoie	altro		
tipologia edificio	casa a schiera	<input checked="" type="checkbox"/> casa in linea	abitazione unifamiliare		abitazione plurifamiliare composta da terratetto	abitazione plurifamiliare con accessi autonomi		Altro:	
scala di accesso	esterna				interna all'edificio				
	condominiale		privata		condominiale		<input checked="" type="checkbox"/> privata		
copertura	piana			tetto					
	utilizzabile	non utilizzabile	una falda	due falde <input checked="" type="checkbox"/>		padiglione			
elementi particolari della copertura:									
id. catastali	foglio		particelle						
previsioni p. s.									
vincoli p.s.									
vincoli	paesaggistico		idrogeologico		rispetto stradale		altro:		
foto (almeno una foto deve evidenziare il rapporto dell'edificio con gli edifici confinanti)						987			
note (indicare anche l'eventuale presenza di giardini e/o alberature di pregio):									
data rilievo			13.12.05						
tecnico rilevatore			PIERO MUGGI						
tecnico verifiche cartografiche									

Il dirigente del Servizio V
Arch. Maurizio Silveti

HPIM0987



5938

09

OB-PR 2C		Approfondimento schedatura degli edifici esistenti e degli spazi aperti interni al sistema insediativo							
scheda n.	139	numero edificio	Via DEL PARLANTI n.c. 27/A						
destinazione di PRG									
superficie da CTR									
stato d'uso	abbandonato		semi-abbandonato		in costruzione o ristrutturazione		utilizzato <input checked="" type="checkbox"/>		
numero piani fuori terra	1	2 <input checked="" type="checkbox"/>	3	4	5	6	7	8	
uso prevalente (sono possibili più scelte)	residenziale		servizi/direzionale	artigianale	commerciale	produttivo	misto residenziale/ricettivo		
	attività ricreative/ricettive		attività sportive	misto residenziale-artigianale	misto residenziale-commerciale	misto residenziale-produttivo	altro:		
destinazione del piano terra (sono possibili più scelte)	residenziale		commerciale	direzionale	produttivo/artigianale		altro:		
numero unità immobiliari	residenziali		commerciali	direzionali	produttive/artigianali		altro:		
	1								
presenza di annessi pertinenziali	<input checked="" type="checkbox"/> SI		NO	numero	destinazione				
					garage	loggiati	volumi tecnici <input checked="" type="checkbox"/>	gazebo tettoie	altro
tipologia edificio	casa a schiera		casa in linea	abitazione unifamiliare	abitazione plurifamiliare composta da terratetto	abitazione plurifamiliare con accessi autonomi	Altro:		
scala di accesso	esterna				interna all'edificio				
	condominiale		privata		condominiale		privata		
copertura	piana			tetto					
	utilizzabile	non utilizzabile		una falda		due falde <input checked="" type="checkbox"/>	padiglione		
	elementi particolari della copertura: <u>ND</u>								
id. catastali	foglio	particelle							
previsioni p. s.									
vincoli p.s.									
vincoli	paesaggistico		idrogeologico		rispetto stradale		altro:		
foto (almeno una foto deve evidenziare il rapporto dell'edificio con gli edifici confinanti)							985		
note (indicare anche l'eventuale presenza di giardini e/o alberature di pregio):									
data rilievo	13.12.05								
tecnico rilevatore	MUGGI P.								
tecnico verifiche cartografiche									

Il dirigente del Servizio V
Arch. Maurizio Silveti

HPIM0985



5939

09

OB-PR 2C		Approfondimento schedatura degli edifici esistenti e degli spazi aperti interni al sistema insediativo										
scheda n.		134		numero edificio			Via DEI PAROSI 11 FIRENZE			n.c. 308 7 A		
destinazione di PRG												
superficie da CTR												
stato d'uso		abbandonato			semi-abbandonato		in costruzione o ristrutturazione		utilizzato <input checked="" type="checkbox"/>			
numero piani fuori terra		1	<input checked="" type="checkbox"/>	3	4	5	6	7	8			
uso prevalente (sono possibili più scelte)		residenziale <input checked="" type="checkbox"/>		servizi/direzionale		artigianale		commerciale		produttivo		misto residenziale/ricettivo
		attività ricreative/ricettive		attività sportive		misto residenziale-artigianale		misto residenziale-commerciale		misto residenziale-produttivo		altro:
destinazione del piano terra (sono possibili più scelte)		residenziale <input checked="" type="checkbox"/>		commerciale		direzionale		produttivo/artigianale		altro:		
numero unità immobiliari		residenziali <input checked="" type="checkbox"/>		commerciali		direzionali		produttive/artigianali		altro:		
		2										
presenza di annessi pertinenziali		<input checked="" type="checkbox"/> SI	NO	numero 2			destinazione					
					garage	loggiati	volumi tecnici <input checked="" type="checkbox"/>	gazebo tettoie	altro: RINVIATA PER ATTENZIONE AGRICOLA			
tipologia edificio		casa a schiera		casa in linea <input checked="" type="checkbox"/>		abitazione unifamiliare <input checked="" type="checkbox"/>		abitazione plurifamiliare composta da terratetto		abitazione plurifamiliare con accessi autonomi		Altro:
scala di accesso		esterna					interna all'edificio					
		condominiale		privata <input checked="" type="checkbox"/>			condominiale		NO privata			
copertura		piana					tetto					
		utilizzabile		non utilizzabile		una falda		due falde <input checked="" type="checkbox"/>		padiglione		
		elementi particolari della copertura:										
id. catastali		foglio particelle										
previsioni p. s.												
vincoli p.s.												
vincoli		paesaggistico			idrogeologico			rispetto stradale		altro:		
foto (almeno una foto deve evidenziare il rapporto dell'edificio con gli edifici confinanti)		980										
note (indicare anche l'eventuale presenza di giardini e/o alberature di pregio):												
data rilievo		13.12.05										
tecnico rilevatore		PIERO MIGNA'										
tecnico verifiche cartografiche												

Il dirigente del Servizio V
Arch. Maurizio Silveti

HPIM0980



5940

09

OB-PR 2C		Approfondimento schedatura degli edifici esistenti e degli spazi aperti interni al sistema insediativo													
scheda n.	131	numero edificio	Via FIRENZE			n.c.	3								
destinazione di PRG															
superficie da CTR															
stato d'uso	abbandonato		semi-abbandonato		in costruzione o ristrutturazione		utilizzato <input checked="" type="checkbox"/>								
numero piani fuori terra	1	<input checked="" type="checkbox"/>	3	4	5	6	7	8							
uso prevalente (sono possibili più scelte)	<input checked="" type="checkbox"/> residenziale		servizi/direzionale		artigianale		commerciale		produttivo		misto residenziale/ricettivo				
	attività ricreative/ricettive		attività sportive		misto residenziale-artigianale		misto residenziale-commerciale		misto residenziale-produttivo		altro:				
destinazione del piano terra (sono possibili più scelte)	<input checked="" type="checkbox"/> residenziale		commerciale		direzionale		produttivo/artigianale		altro:						
numero unità immobiliari	<input checked="" type="checkbox"/> residenziali		commerciali		direzionali		produttive/artigianali		altro:						
	1														
presenza di annessi pertinenziali	<input checked="" type="checkbox"/> SI		NO		numero 1		destinazione								
							garage		loggiati		<input checked="" type="checkbox"/> volumi tecnici		gazebo tettoie		altro
tipologia edificio	casa a schiera		<input checked="" type="checkbox"/> casa in linea		abitazione unifamiliare		abitazione plurifamiliare composta da terratetto		abitazione plurifamiliare con accessi autonomi		Altro:				
scala di accesso	esterna				interna all'edificio										
	condominiale		privata		condominiale		<input checked="" type="checkbox"/> privata								
copertura	piana				tetto										
	utilizzabile		non utilizzabile		una falda		<input checked="" type="checkbox"/> due falde		padiglione						
elementi particolari della copertura: NO															
id. catastali	foglio		particelle												
previsioni p. s.															
vincoli p.s.															
vincoli	paesaggistico		idrogeologico		rispetto stradale		altro:								
foto (almeno una foto deve evidenziare il rapporto dell'edificio con gli edifici confinanti) 918															
note (indicare anche l'eventuale presenza di giardini e/o alberature di pregio):															
data rilievo	M. M. 05														
tecnico rilevatore	MUGUM P														
tecnico verifiche cartografiche															

Il dirigente del Servizio V
Arch. Maurizio Silvetti

HPIM0978



5941

09

OB-PR 2C

Approfondimento schedatura degli edifici esistenti e degli spazi aperti interni al sistema insediativo

scheda n.	22	numero edificio	VIA BISCIONE		n.c. 34/A			
destinazione di PRG								
superficie da CTR								
stato d'uso	abbandonato		semi-abbandonato		in costruzione o ristrutturazione		utilizzato <input checked="" type="checkbox"/>	
numero piani fuori terra	1	<input checked="" type="checkbox"/>	3	4	5	6	7	8
uso prevalente (sono possibili più scelte)	residenziale <input checked="" type="checkbox"/>	servizi/direzionale	artigianale	commerciale	produttivo	misto residenziale/ricettivo		
	attività ricreative/ricettive	attività sportive	misto residenziale-artigianale	misto residenziale-commerciale	misto residenziale-produttivo	altro:		
destinazione del piano terra (sono possibili più scelte)	residenziale <input checked="" type="checkbox"/>	commerciale	direzionale	produttivo/artigianale		altro:		
numero unità immobiliari	residenziali <input checked="" type="checkbox"/>	commerciali	direzionali	produttive/artigianali		altro:		
	1							
presenza di annessi pertinenziali	SI	<input checked="" type="checkbox"/> NO	numero	destinazione				
				garage	loggiati	volumi tecnici	gazebo tettoie	altro
tipologia edificio	casa a schiera	casa in linea <input checked="" type="checkbox"/>	abitazione unifamiliare	abitazione plurifamiliare composta da terratetto	abitazione plurifamiliare con accessi autonomi	Altro:		
scala di accesso	esterna			interna all'edificio				
	condominiale	privata		condominiale	<input checked="" type="checkbox"/> privata			
copertura	piana		tetto <input checked="" type="checkbox"/>					
	utilizzabile	non utilizzabile	una falda	due falde <input checked="" type="checkbox"/>	padiglione			
	elementi particolari della copertura: <i>Nessuno</i>							
id. catastali	foglio <i>particelle</i>							
previsioni p. s.								
vincoli p.s.								
vincoli	paesaggistico	idrogeologico	rispetto stradale		altro:			
foto (almeno una foto deve evidenziare il rapporto dell'edificio con gli edifici confinanti)	91 - 915							
note (indicare anche l'eventuale presenza di giardini e/o alberature di pregio):	<i>Nessuno</i>							
data rilievo	12-10-05							
tecnico rilevatore	PIERO MINGANI							
tecnico verifiche cartografiche								

Il dirigente del Servizio V
Arch. Maurizio Silveti

HPIM0915



5942

09

OB-PR 2C		Approfondimento schedatura degli edifici esistenti e degli spazi aperti interni al sistema insediativo						
scheda n.	19	numero edificio	Via BISCIONE		n.c. 33B			
destinazione di PRG								
superficie da CTR								
stato d'uso	abbandonato		semi-abbandonato		in costruzione o ristrutturazione		utilizzato <input checked="" type="checkbox"/>	
numero piani fuori terra	<input checked="" type="checkbox"/>	2	3	4	5	6	7	8
uso prevalente (sono possibili più scelte)	residenziale	servizi/direzionale	artigianale	<input checked="" type="checkbox"/> commerciale		produttivo	misto residenziale/ricettivo	
	attività ricreative/ricettive	attività sportive	misto residenziale-artigianale	misto residenziale-commerciale		misto residenziale-produttivo	altro:	
destinazione del piano terra (sono possibili più scelte)	residenziale	<input checked="" type="checkbox"/> commerciale	direzionale	produttivo/artigianale		altro:		
numero unità immobiliari	residenziali	<input checked="" type="checkbox"/> commerciali	direzionali	produttive/artigianali		altro:		
		1						
presenza di annessi pertinenziali	SI	<input checked="" type="checkbox"/> NO	numero		destinazione			
			garage	loggiati	volumi tecnici	gazebo tettoie	altro	
tipologia edificio	casa a schiera	casa in linea	abitazione unifamiliare	abitazione plurifamiliare composta da terratetto	abitazione plurifamiliare con accessi autonomi	Altro: NEGOZIO AL DETASCUS		
scala di accesso	esterna			interna all'edificio				
	condominiale		privata	condominiale		privata		
copertura	piana <input checked="" type="checkbox"/>		tetto					
	utilizzabile	<input checked="" type="checkbox"/> non utilizzabile	una falda	due falde		padiglione		
id. catastali	elementi particolari della copertura: NESSUNO							
previsioni p. s.	foglio particelle							
vincoli p. s.								
vincoli	paesaggistico	idrogeologico	rispetto stradale		altro:			
foto (almeno una foto deve evidenziare il rapporto dell'edificio con gli edifici confinanti)							SI - 912	
note (indicare anche l'eventuale presenza di giardini e/o alberature di pregio):	NESSUNO							
data rilievo	18-10-85							
tecnico rilevatore	MIGNANI PIERO							
tecnico verifiche cartografiche								

Il dirigente del Servizio V
Arch. Maurizio Silveti

CTI

HPIM0912



5943

U9

OB-PR 2C Approfondimento schedatura degli edifici esistenti e degli spazi aperti interni al sistema insediativo

scheda n.	MA	numero edificio	VIA DEL BIRZIAN	n.c.	24										
destinazione di PRG															
superficie da CTR															
stato d'uso	abbandonato		semi-abbandonato		in costruzione o ristrutturazione	utilizzato									
numero piani fuori terra	1	<input checked="" type="checkbox"/>	3	4	5	6	7	8							
uso prevalente (sono possibili più scelte)	<input checked="" type="checkbox"/> residenziale		servizi/direzionale		artigianale		commerciale		produttivo		misto residenziale/ri-cettivo				
	attività ricreative/ricettive		attività sportive		misto residenziale-artigianale		misto residenziale-commerciale		misto residenziale-produttivo		altro:				
destinazione del piano terra (sono possibili più scelte)	<input checked="" type="checkbox"/> residenziale		commerciale		direzionale		produttivo/artigianale		altro:						
numero unità immobiliari	residenziali		commerciali		direzionali		produttive/artigianali		altro:						
	2														
presenza di annessi pertinenziali	<input checked="" type="checkbox"/> SI		NO		numero 3		destinazione								
							<input checked="" type="checkbox"/> garage		loggiati		<input checked="" type="checkbox"/> volumi tecnici		<input checked="" type="checkbox"/> gazebo tettoie		altro
tipologia edificio	casa a schiera		<input checked="" type="checkbox"/> casa in linea		abitazione unifamiliare		abitazione plurifamiliare composta da terratetto		abitazione plurifamiliare con accessi autonomi		Altro:				
scala di accesso	esterna						interna all'edificio								
	condominiale			privata			condominiale			<input checked="" type="checkbox"/> privata					
copertura	piana				tetto										
	utilizzabile		non utilizzabile		una falda		due falde		<input checked="" type="checkbox"/>		padiglione				
elementi particolari della copertura: NO															
id. catastali	foglio					particelle									
previsioni p. s.															
vincoli p.s.															
vincoli	paesaggistico			idrogeologico			rispetto stradale			altro:					
foto (almeno una foto deve evidenziare il rapporto dell'edificio con gli edifici confinanti)										954					
note (indicare anche l'eventuale presenza di giardini e/o alberature di pregio):															
data rilievo				7-1-06											
tecnico rilevatore				PIERO MUGGI											
tecnico verifiche cartografiche															

Il dirigente del Servizio V
Arch. Maurizio Silveti

HPIM0954



5944

U9

OB-PR 2C Approfondimento schedatura degli edifici esistenti e degli spazi aperti interni al sistema insediativo

scheda n.	113	numero edificio	Via DEL BIZZINO		n.c.	20									
destinazione di PRG															
superficie da CTR															
stato d'uso	abbandonato <input checked="" type="checkbox"/>		semi-abbandonato		in costruzione o ristrutturazione		utilizzato								
numero piani fuori terra	1	<input checked="" type="checkbox"/>	3	4	5	6	7	8							
uso prevalente (sono possibili più scelte)	residenziale <input checked="" type="checkbox"/>		servizi/direzionale		artigianale		commerciale		produttivo		misto residenziale/ricettivo				
	attività ricreative/ricettive		attività sportive		misto residenziale-artigianale		misto residenziale-commerciale		misto residenziale-produttivo		altro:				
destinazione del piano terra (sono possibili più scelte)	residenziale <input checked="" type="checkbox"/>		commerciale		direzionale		produttivo/artigianale		altro:						
numero unità immobiliari	residenziali		commerciali		direzionali		produttive/artigianali		altro:						
	1														
presenza di annessi pertinenziali	<input checked="" type="checkbox"/> SÌ		NO		numero		1								
					garage		loggiati		volumi tecnici <input checked="" type="checkbox"/>		gazebo tettoie		altro		
tipologia edificio	casa a schiera		casa in linea <input checked="" type="checkbox"/>		abitazione unifamiliare		abitazione plurifamiliare composta da terratetto		abitazione plurifamiliare con accessi autonomi		Altro:				
scala di accesso	esterna				interna all'edificio										
	condominiale				privata				condominiale				<input checked="" type="checkbox"/> privata		
copertura	piana				tetto										
	utilizzabile		non utilizzabile		una falda		due falde <input checked="" type="checkbox"/>		padiglione						
elementi particolari della copertura: NO															
id. catastali	foglio		particelle												
previsioni p. s.															
vincoli p.s.															
vincoli	paesaggistico		idrogeologico		rispetto stradale		altro:								
foto (almeno una foto deve evidenziare il rapporto dell'edificio con gli edifici confinanti)										953					
note (indicare anche l'eventuale presenza di giardini e/o alberature di pregio):															
EDIF. PERICOLOSI															
data rilievo	7-1-06														
tecnico rilevatore	PIERO MUONSI														
tecnico verifiche cartografiche															

Il dirigente del Servizio V
Arch. Maurizio Silveti

HPIM0953



5946

09

OB-PR 2C	Approfondimento schedatura degli edifici esistenti e degli spazi aperti interni al sistema insediativo
----------	--

scheda n.	100	numero edificio	Via DEL BIZZURRO	n.c. 9				
destinazione di PRG								
superficie da CTR								
stato d'uso	abbandonato		semi-abbandonato	in costruzione o ristrutturazione	utilizzato			
numero piani fuori terra	1	2	3	4	5	6	7	8
uso prevalente (sono possibili più scelte)	residenziale	servizi/direzionale	artigianale	commerciale	produttivo	misto residenziale/ricettivo		
	attività ricreative/ricettive	attività sportive	misto residenziale-artigianale	misto residenziale-commerciale	misto residenziale-produttivo	altro:		
destinazione del piano terra (sono possibili più scelte)	residenziale	commerciale	direzionale	produttivo/artigianale		altro:		
numero unità immobiliari	residenziali	commerciali	direzionali	produttive/artigianali		altro:		
presenza di annessi pertinenziali	SI	NO	numero	destinazione				
				garage	loggiati	volumi tecnici	gazebo tettoie	altro
tipologia edificio	casa a schiera	casa a linea	abitazione unifamiliare	abitazione plurifamiliare composta da terratetto	abitazione plurifamiliare con accessi autonomi	Altro:		
scala di accesso	esterna			interna all'edificio				
	condominiale		privata	condominiale		privata		
copertura	piana		tetto					
	utilizzabile	non utilizzabile	una falda	due falde	padiglione			
elementi particolari della copertura: NO								
id. catastali	foglio		particelle					
previsioni p. s.								
vincoli p.s.								
vincoli	paesaggistico	idrogeologico	rispetto stradale	altro:				
foto (almeno una foto deve evidenziare il rapporto dell'edificio con gli edifici confinanti)							939	
note (indicare anche l'eventuale presenza di giardini e/o alberature di pregio):								
data rilievo	07.01.06							
tecnico rilevatore	PIERO TUGNOLI							
tecnico verifiche cartografiche								

Il dirigente del Servizio V
Arch. Maurizio Silvetti

HPIM0939



5947

09

OB-PR 2C Approfondimento schedatura degli edifici esistenti e degli spazi aperti interni al sistema insediativo

scheda n.	98	numero edificio	VIA DEL BIZZARRO		n.c. 7					
destinazione di PRG										
superficie da CTR										
stato d'uso	abbandonato		semi-abbandonato		in costruzione o ristrutturazione		utilizzato			
numero piani fuori terra	1	2	3	4	5	6	7 8			
uso prevalente (sono possibili più scelte)	residenziale		servizi/direzionale		artigianale		commerciale	produttivo	misto residenziale/ricettivo	
	attività ricreative/ricettive		attività sportive		misto residenziale-artigianale		misto residenziale-commerciale	misto residenziale-produttivo	altro:	
destinazione del piano terra (sono possibili più scelte)	residenziale		commerciale		direzionale		produttivo/artigianale		altro:	
numero unità immobiliari	residenziali		commerciali		direzionali		produttive/artigianali		altro:	
	3									
presenza di annessi pertinenziali	<input checked="" type="checkbox"/> SI <input type="checkbox"/> NO		numero 4		destinazione					
					garage	loggiati	volumi tecnici	gazebo tettoie	altro	
tipologia edificio	casa a schiera		casa in linea		abitazione unifamiliare		abitazione plurifamiliare composta da terratetto		abitazione plurifamiliare con accessi autonomi	Altro:
scala di accesso	esterna				interna all'edificio					
	condominiale		privata		condominiale		privata			
copertura	piana				tetto					
	utilizzabile		non utilizzabile		una falda		due falde		padiglione	
elementi particolari della copertura: NO										
id. catastali	foglio		particelle							
previsioni p. s.										
vincoli p.s.										
vincoli	paesaggistico		idrogeologico		rispetto stradale		altro:			
foto (almeno una foto deve evidenziare il rapporto dell'edificio con gli edifici confinanti)							938			
note (indicare anche l'eventuale presenza di giardini e/o alberature di pregio):										
data rilievo	07.01.06									
tecnico rilevatore	PIERO RUGNA									
tecnico verifiche cartografiche										

 Il dirigente del Servizio V
 Arch. Maurizio Silveti

HPIM0938



5948

09

OB-PR 2C

Approfondimento schedatura degli edifici esistenti e degli spazi aperti interni al sistema insediativo

scheda n.	102	numero edificio	Via DEL BIZZARRO		n.c. 13										
destinazione di PRG															
superficie da CTR															
stato d'uso	abbandonato		semi-abbandonato		in costruzione o ristrutturazione		utilizzato <input checked="" type="checkbox"/>								
numero piani fuori terra	1	<input checked="" type="checkbox"/> 2	3	4	5	6	7	8							
uso prevalente (sono possibili più scelte)	<input checked="" type="checkbox"/> residenziale		servizi/direzionale		artigianale		commerciale		produttivo		misto residenziale/ricettivo				
	attività ricreative/ricettive		attività sportive		misto residenziale-artigianale		misto residenziale-commerciale		misto residenziale-produttivo		altro:				
destinazione del piano terra (sono possibili più scelte)	<input checked="" type="checkbox"/> residenziale		commerciale		direzionale		produttivo/artigianale		altro:						
numero unità immobiliari	<input checked="" type="checkbox"/> residenziali		commerciali		direzionali		produttive/artigianali		altro:						
	2														
presenza di annessi pertinenziali	<input checked="" type="checkbox"/> SI		NO		numero 2		destinazione								
							garage		loggiati		volumi tecnici		<input checked="" type="checkbox"/> gazebo tettoie		altro: <input checked="" type="checkbox"/> B&B
tipologia edificio	casa a schiera		<input checked="" type="checkbox"/> casa in linea		abitazione unifamiliare		abitazione plurifamiliare composta da terratetto		abitazione plurifamiliare con accessi autonomi		Altro:				
scala di accesso	esterna				interna all'edificio										
	condominiale				<input checked="" type="checkbox"/> privata				condominiale				privata		
copertura	piana				tetto										
	utilizzabile		non utilizzabile		una falda		<input checked="" type="checkbox"/> due falde		padiglione						
	elementi particolari della copertura: NO														
id. catastali	foglio		particelle												
previsioni p. s.															
vincoli p.s.															
vincoli	paesaggistico		idrogeologico		rispetto stradale		altro:								
foto (almeno una foto deve evidenziare il rapporto dell'edificio con gli edifici confinanti)										942					
note (indicare anche l'eventuale presenza di giardini e/o alberature di pregio):															
data rilievo				07.01.06											
tecnico rilevatore				PIERO MUGNOLI											
tecnico verifiche cartografiche															

Il dirigente del Servizio V
Arch. Maurizio Silveti

HPIM0942



5949

09

OB-PR 2C

Approfondimento schedatura degli edifici esistenti e degli spazi aperti interni al sistema insediativo

scheda n.	89	numero edificio	VIA DEI PAROLINI	n.c.	73			
destinazione di PRG								
superficie da CTR								
stato d'uso	abbandonato		semi-abbandonato		in costruzione o ristrutturazione			
numero piani fuori terra	1	2	3	4	5			
uso prevalente (sono possibili più scelte)	residenziale <input checked="" type="checkbox"/>		servizi/direzionale		artigianale	commerciale	produttivo	misto residenziale/ricettivo
	attività ricreative/ricettive		attività sportive		misto residenziale-artigianale	misto residenziale-commerciale	misto residenziale-produttivo	altro:
destinazione del piano terra (sono possibili più scelte)	residenziale <input checked="" type="checkbox"/>		commerciale		direzionale	produttivo/artigianale		altro:
numero unità immobiliari	residenziali <input checked="" type="checkbox"/>		commerciali		direzionali	produttive/artigianali		altro:
	1							
presenza di annessi pertinenziali	<input checked="" type="checkbox"/>	NO	numero		destinazione			
					garage	loggiati	volumi tecnici	gazebo tettoie
tipologia edificio	casa a schiera		casa in linea		abitazione unifamiliare <input checked="" type="checkbox"/>	abitazione plurifamiliare composta da terratetto	abitazione plurifamiliare con accessi autonomi	Altro:
scala di accesso	esterna				interna all'edificio			
	condominiale		privata		condominiale		<input checked="" type="checkbox"/> privata	
copertura	piana				tetto			
	utilizzabile		non utilizzabile		una falda		due falde <input checked="" type="checkbox"/>	
elementi particolari della copertura: NO								
id. catastali	foglio particelle							
previsioni p. s.								
vincoli p.s.								
vincoli	paesaggistico		idrogeologico		rispetto stradale		altro:	
foto (almeno una foto deve evidenziare il rapporto dell'edificio con gli edifici confinanti)						995		
note (indicare anche l'eventuale presenza di giardini e/o alberature di pregio):						NO		
data rilievo	11.11.05							
tecnico rilevatore	M. GUNJ							
tecnico verifiche cartografiche								

Il dirigente del Servizio V
Arch. Maurizio Silvetti

HPIM0995



5950

U9

OB-PR 2C	Approfondimento schedatura degli edifici esistenti e degli spazi aperti interni al sistema insediativo
----------	--

scheda n.	90	numero edificio	Via Dea PARLAUTI		n.c. 71		
destinazione di PRG							
superficie da CTR							
stato d'uso	abbandonato		semi-abbandonato		in costruzione o ristrutturazione		utilizzato
numero piani fuori terra	1	<input checked="" type="checkbox"/>	3	4	5	6	7 8
uso prevalente (sono possibili più scelte)	residenziale	servizi/direzionale	artigianale	commerciale	produttivo	misto residenziale/ricettivo	
	attività ricreative/ricettive	attività sportive	misto residenziale-artigianale	misto residenziale-commerciale	misto residenziale-produttivo	altro:	
destinazione del piano terra (sono possibili più scelte)	residenziale	commerciale	direzionale	produttivo/artigianale		altro:	
numero unità immobiliari	residenziali	commerciali	direzionali	produttive/artigianali		altro:	
	1						
presenza di annessi pertinenziali	<input checked="" type="checkbox"/>	NO	numero 2	destinazione			
				garage	loggiati	volumi tecnici	gazebo tettoie
tipologia edificio	casa a schiera	casa in linea	abitazione unifamiliare	abitazione plurifamiliare composta da terratetto	abitazione plurifamiliare con accessi autonomi	Altro:	
scala di accesso	esterna			interna all'edificio			
	condominiale		privata	condominiale		<input checked="" type="checkbox"/> privata	
copertura	piana			tetto			
	utilizzabile	non utilizzabile	una falda	due falde		<input checked="" type="checkbox"/> padiglione	
elementi particolari della copertura: NO							
id. catastali	foglio			particelle			
previsioni p. s.							
vincoli p. s.							
vincoli	paesaggistico		idrogeologico	rispetto stradale		altro:	
foto (almeno una foto deve evidenziare il rapporto dell'edificio con gli edifici confinanti)						996	
note (indicare anche l'eventuale presenza di giardini e/o alberature di pregio): NO							
data rilievo	M. 11. 05						
tecnico rilevatore	RMGUA						
tecnico verifiche cartografiche							

Il dirigente del Servizio V
Arch. Maurizio Silveti

HPIM0996



5951

09

OB-PR 2C Approfondimento schedatura degli edifici esistenti e degli spazi aperti interni al sistema insediativo

scheda n.	MO		numero edificio	Via DE BIZZORRE n.c. 38-40						
destinazione di PRG										
superficie da CTR										
stato d'uso	abbandonato		semi-abbandonato		in costruzione o ristrutturazione		utilizzato			
numero piani fuori terra	1	2	3	4	5	6	7 8			
uso prevalente (sono possibili più scelte)	residenziale		servizi/direzionale		artigianale		commerciale	produttivo	misto residenziale/ricettivo	
	attività ricreative/ricettive		attività sportive		misto residenziale-artigianale		misto residenziale-commerciale	misto residenziale-produttivo	altro:	
destinazione del piano terra (sono possibili più scelte)	residenziale		commerciale		direzionale		produttivo/artigianale		altro:	
numero unità immobiliari	residenziali		commerciali		direzionali		produttive/artigianali		altro:	
	2									
presenza di annessi pertinenziali	SI NO		numero 3		destinazione					
					garage	loggiati	volani tecnici	gazebo tettoie	altro	
tipologia edificio	casa a schiera		casa in linea		abitazione unifamiliare		abitazione plurifamiliare composta da terratetto		abitazione plurifamiliare con accessi autonomi	Altro:
scala di accesso	esterna				interna all'edificio					
	condominiale		privata		condominiale		privata			
copertura	piana				tetto					
	utilizzabile		non utilizzabile		una falda		due falde		padiglione	
elementi particolari della copertura: NO										
id. catastali	foglio				particelle					
previsioni p. s.										
vincoli p.s.										
vincoli	paesaggistico		idrogeologico		rispetto stradale		altro:			
foto (almeno una foto deve evidenziare il rapporto dell'edificio con gli edifici confinanti)								958		
note (indicare anche l'eventuale presenza di giardini e/o alberature di pregio):										
data rilievo	07.01.06									
tecnico rilevatore	PIERO MUGGI									
tecnico verifiche cartografiche										

Il dirigente del Servizio V
Arch. Maurizio Silveti

HPIM0951



5952

09

OB-PR 2C

Approfondimento schedatura degli edifici esistenti e degli spazi aperti interni al sistema insediativo

scheda n.	65	numero edificio	Via DeWozzolo		n.c. 10/B					
destinazione di PRG										
superficie da CTR										
stato d'uso	abbandonato <input checked="" type="checkbox"/>		semi-abbandonato		in costruzione o ristrutturazione		utilizzato			
numero piani fuori terra	1	<input checked="" type="checkbox"/> 2	3	4	5	6	7 8			
uso prevalente (sono possibili più scelte)	residenziale <input checked="" type="checkbox"/>		servizi/direzionale		artigianale		commerciale	produttivo	misto residenziale/ricettivo	
	attività ricreative/ricettive		attività sportive		misto residenziale-artigianale		misto residenziale-commerciale	misto residenziale-produttivo	altro:	
destinazione del piano terra (sono possibili più scelte)	residenziale <input checked="" type="checkbox"/>		commerciale		direzionale		produttivo/artigianale		altro:	
numero unità immobiliari	residenziali <input checked="" type="checkbox"/>		commerciali		direzionali		produttive/artigianali		altro:	
	1									
presenza di annessi pertinenziali	SI	<input checked="" type="checkbox"/> NO	numero		destinazione					
					garage	loggiati	volumi tecnici	gazebo tettoie	altro	
tipologia edificio	casa a schiera		casa in linea		abitazione unifamiliare <input checked="" type="checkbox"/>		abitazione plurifamiliare composta da terratetto		abitazione plurifamiliare con accessi autonomi	Altro:
scala di accesso	esterna				interna all'edificio					
	condominiale		privata		condominiale		<input checked="" type="checkbox"/> privata			
copertura	piana			tetto						
	utilizzabile		non utilizzabile		una falda		due falde <input checked="" type="checkbox"/>		padiglione	
id. catastali	foglio		particelle							
previsioni p. s.										
vincoli p.s.										
vincoli	paesaggistico		idrogeologico		rispetto stradale		altro:			
foto (almeno una foto deve evidenziare il rapporto dell'edificio con gli edifici confinanti)							08/8			
note (indicare anche l'eventuale presenza di giardini e/o alberature di pregio):							No			
data rilievo			No. M. 05							
tecnico rilevatore										
tecnico verifiche cartografiche										

Il dirigente del Servizio V
Arch. Maurizio Silvetti

HPIM0878



5953-1819-1869

09

OB-PR 2C	Approfondimento schedatura degli edifici esistenti e degli spazi aperti interni al sistema insediativo
----------	--

scheda n.	60	numero edificio	VIA DEL GALLO	n.c.	142										
destinazione di PRG															
superficie da CTR															
stato d'uso	abbandonato		semi-abbandonato		in costruzione o ristrutturazione		utilizzato <input checked="" type="checkbox"/>								
numero piani fuori terra	1	<input checked="" type="checkbox"/>	3	4	5	6	7	8							
uso prevalente (sono possibili più scelte)	residenziale <input checked="" type="checkbox"/>		servizi/direzionale		artigianale		commerciale <input checked="" type="checkbox"/>		produttivo		misto residenziale/ricettivo				
	attività ricreative/ricettive <input checked="" type="checkbox"/>		attività sportive		misto residenziale-artigianale		misto residenziale-commerciale		misto residenziale-produttivo		altro:				
destinazione del piano terra (sono possibili più scelte)	residenziale <input checked="" type="checkbox"/>		commerciale <input checked="" type="checkbox"/>		direzionale		produttivo/artigianale		altro: RICETTIVO <input checked="" type="checkbox"/>						
numero unità immobiliari	residenziali		commerciali		direzionali		produttive/artigianali		altro: RICETTIVE						
	3		1						1						
presenza di annessi pertinenziali	<input checked="" type="checkbox"/> SI		NO		numero 2		destinazione								
							garage <input checked="" type="checkbox"/>		loggiati		volumi tecnici <input checked="" type="checkbox"/>		gazebo tettoie		altro
tipologia edificio	casa a schiera		casa in linea		abitazione unifamiliare		abitazione plurifamiliare composta da terratetto		abitazione plurifamiliare con accessi autonomi		Altro: FABBRICAZIONE CON ACCESSI AUTONOMI				
scala di accesso	esterna <input checked="" type="checkbox"/>				interna all'edificio <input checked="" type="checkbox"/>										
	condominiale		privata <input checked="" type="checkbox"/>		condominiale		privata <input checked="" type="checkbox"/>								
copertura	piana				tetto										
	utilizzabile		non utilizzabile		una falda		due falde <input checked="" type="checkbox"/>		padiglione						
elementi particolari della copertura: NO															
id. catastali	foglio		particelle												
previsioni p. s.															
vincoli p.s.															
vincoli	paesaggistico		idrogeologico		rispetto stradale		altro:								
foto (almeno una foto deve evidenziare il rapporto dell'edificio con gli edifici confinanti)										J, - 0843					
note (indicare anche l'eventuale presenza di giardini e/o alberature di pregio):															
NO															
data rilievo	10.11.05														
tecnico rilevatore	Pungon														
tecnico verifiche cartografiche															

Il dirigente del Servizio V
Arch. Maurizio Silvetti

HPIM0873



5954

09

OB-PR 2C	Approfondimento schedatura degli edifici esistenti e degli spazi aperti interni al sistema insediativo
----------	--

scheda n.	192	numero edificio	Via De' Coniani	n.c.	Sae	
destinazione di PRG						
superficie da CTR						
stato d'uso	abbandonato <input checked="" type="checkbox"/>		semi-abbandonato	in costruzione o ristrutturazione	utilizzato	
numero piani fuori terra	1	<input checked="" type="checkbox"/> 2	3	4	5 6 7 8	
uso prevalente (sono possibili più scelte)	residenziale <input checked="" type="checkbox"/>	servizi/direzionale	artigianale	commerciale	produttivo	misto residenziale/ricettivo
	attività ricreative/ricettive	attività sportive	misto residenziale-artigianale	misto residenziale-commerciale	misto residenziale-produttivo	altro:
destinazione del piano terra (sono possibili più scelte)	residenziale <input checked="" type="checkbox"/>	commerciale	direzionale	produttivo/artigianale	altro:	
numero unità immobiliari	residenziali	commerciali	direzionali	produttive/artigianali	altro:	
	1					
presenza di annessi pertinenziali	SI	<input checked="" type="checkbox"/> NO	numero	destinazione		
				garage	loggiati	volumi tecnici gazebo tettoie altro
tipologia edificio	casa a schiera	<input checked="" type="checkbox"/> casa in linea	abitazione unifamiliare	abitazione plurifamiliare composta da terratetto	abitazione plurifamiliare con accessi autonomi	Altro:
scala di accesso	esterna			interna all'edificio		
	condominiale		privata	condominiale		<input checked="" type="checkbox"/> privata
copertura	piana		tetto			
	utilizzabile	non utilizzabile	una falda	due falde <input checked="" type="checkbox"/>	padiglione	
elementi particolari della copertura: NO						
id. catastali	foglio		particelle			
previsioni p. s.						
vincoli p.s.						
vincoli	paesaggistico	idrogeologico	rispetto stradale		altro:	
foto (almeno una foto deve evidenziare il rapporto dell'edificio con gli edifici confinanti)					1047	
note (indicare anche l'eventuale presenza di giardini e/o alberature di pregio):						
data rilievo	2/3/06					
tecnico rilevatore	Maurizio Pignatelli					
tecnico verifiche cartografiche						

Il dirigente del Servizio V
Arch. Maurizio Silveti

HPIM1047



5955

09

OB-PR 2C

Approfondimento schedatura degli edifici esistenti e degli spazi aperti interni al sistema insediativo

scheda n.	193	numero edificio	Via Del Comune		n.c.	Sno		
destinazione di PRG								
superficie da CTR								
stato d'uso	abbandonato		semi-abbandonato		in costruzione o ristrutturazione		utilizzato	
numero piani fuori terra	1	2	3	4	5	6	7	8
uso prevalente (sono possibili più scelte)	residenziale	servizi/direzionale	artigianale	commerciale	produttivo	misto residenziale/ricettivo		
	attività ricreative/ricettive	attività sportive	misto residenziale-artigianale	misto residenziale-commerciale	misto residenziale-produttivo	altro:		
destinazione del piano terra (sono possibili più scelte)	residenziale	commerciale	direzionale	produttivo/artigianale		altro:		
numero unità immobiliari	residenziali	commerciali	direzionali	produttive/artigianali		altro:		
	2							
presenza di annessi pertinenziali	SI	NO	numero	destinazione				
				garage	loggiati	volumi tecnici	gazebo tettoie	altro
tipologia edificio	casa a schiera	casa in linea	abitazione unifamiliare	abitazione plurifamiliare composta da terratetto	abitazione plurifamiliare con accessi autonomi	Altro:		
scala di accesso	esterna			interna all'edificio				
	condominiale		privata	condominiale		privata		
copertura	piana			tetto				
	utilizzabile	non utilizzabile	una falda	due falde		padiglione		
elementi particolari della copertura:								
id. catastali	foglio		particelle					
previsioni p. s.								
vincoli p.s.								
vincoli	paesaggistico	idrogeologico	rispetto stradale		altro:			
foto (almeno una foto deve evidenziare il rapporto dell'edificio con gli edifici confinanti)						1048		
note (indicare anche l'eventuale presenza di giardini e/o alberature di pregio):								
data rilievo	2/3/06							
tecnico rilevatore	M. G. P. P. P.							
tecnico verifiche cartografiche								

Il dirigente del Servizio V
Arch. Maurizio Silvetti

HPIM1048



5956

U9

OB-PR 2C	Approfondimento schedatura degli edifici esistenti e degli spazi aperti interni al sistema insediativo
----------	--

scheda n.	136	numero edificio	Via DeLuca Zizzolo		n.c. 23			
destinazione di PRG								
superficie da CTR								
stato d'uso	abbandonato /		semi-abbandonato X		in costruzione o ristrutturazione		utilizzato	
numero piani fuori terra	1	2 X	3	4	5	6	7 8	
uso prevalente (sono possibili più scelte)	residenziale X	servizi/direzionale	artigianale	commerciale	produttivo	misto residenziale/ricettivo		
	attività ricreative/ricettive	attività sportive	misto residenziale-artigianale	misto residenziale-commerciale	misto residenziale-produttivo	altro:		
destinazione del piano terra (sono possibili più scelte)	residenziale X	commerciale	direzionale	produttivo/artigianale		altro:		
numero unità immobiliari	residenziali X	commerciali	direzionali	produttive/artigianali		altro:		
	1							
presenza di annessi pertinenziali	X	NO	numero 2	destinazione				
				garage	loggiati	volumi tecnici X	gazebo tettoie	altro
tipologia edificio	casa a schiera	casa in linea X	abitazione unifamiliare	abitazione plurifamiliare composta da terratetto	abitazione plurifamiliare con accessi autonomi	Altro:		
scala di accesso	esterna			interna all'edificio				
	condominiale		privata	condominiale		privata X		
copertura	piana			tetto				
	utilizzabile	non utilizzabile	una falda	due falde X		padiglione		
elementi particolari della copertura:								
id. catastali	foglio particelle							
previsioni p. s.								
vincoli p.s.								
vincoli	paesaggistico	idrogeologico	rispetto stradale		altro			
foto (almeno una foto deve evidenziare il rapporto dell'edificio con gli edifici confinanti)						1056		
note (indicare anche l'eventuale presenza di giardini e/o alberature di pregio):								
data rilievo	6/3/06							
tecnico rilevatore	Mucchi P							
tecnico verifiche cartografiche								

Il dirigente del Servizio V
Arch. Maurizio Silvetti

HPIM1056



5957

09

OB-PR 2C		Approfondimento schedatura degli edifici esistenti e degli spazi aperti interni al sistema insediativo						
scheda n.	21 1111	numero edificio	Via DELU ZIZZOG			n.c.	21	
destinazione di PRG								
superficie da CTR								
stato d'uso	abbandonato		semi-abbandonato		in costruzione o ristrutturazione		utilizzato <input checked="" type="checkbox"/>	
numero piani fuori terra	1	<input checked="" type="checkbox"/>	3	4	5	6	7	8
uso prevalente (sono possibili più scelte)	residenziale <input checked="" type="checkbox"/>	servizi/direzionale	artigianale	commerciale	produttivo	misto residenziale/ricettivo		
	attività ricreative/ricettive	attività sportive	misto residenziale-artigianale	misto residenziale-commerciale	misto residenziale-produttivo	altro:		
destinazione del piano terra (sono possibili più scelte)	residenziale <input checked="" type="checkbox"/>	commerciale	direzionale	produttivo/artigianale		altro:		
numero unità immobiliari	residenziali <input checked="" type="checkbox"/>	commerciali	direzionali	produttive/artigianali		altro:		
	2							
presenza di annessi pertinenziali	<input checked="" type="checkbox"/> SI	NO	numero 3	destinazione				
				garage	loggiati	volumi tecnici <input checked="" type="checkbox"/>	gazebo tettoie	altro
tipologia edificio	casa a schiera	casa <input checked="" type="checkbox"/> in linea	abitazione unifamiliare	abitazione plurifamiliare composta da terratetto	abitazione plurifamiliare con accessi autonomi	Altro:		
	scala di accesso			esterna		interna all'edificio		
copertura	condominiale		privata		condominiale		privata <input checked="" type="checkbox"/>	
	piana			tetto				
	utilizzabile	non utilizzabile	una falda	due falde <input checked="" type="checkbox"/>		padiglione		
elementi particolari della copertura:								
id. catastali	foglio		particelle					
previsioni p. s.								
vincoli p. s.								
vincoli	paesaggistico	idrogeologico	rispetto stradale		altro			
foto (almeno una foto deve evidenziare il rapporto dell'edificio con gli edifici confinanti)						1057		
note (indicare anche l'eventuale presenza di giardini e/o alberature di pregio):								
data rilievo		6/3/06						
tecnico rilevatore		MUGUAI P						
tecnico verifiche cartografiche								

Il dirigente del Servizio V
Arch. Maurizio Silveti

HPIM1057



5958

09

OB-PR 2C	Approfondimento schedatura degli edifici esistenti e degli spazi aperti interni al sistema insediativo
----------	--

scheda n.	302	numero edificio	VIA DELL'AZZURRO		n.c.	2/3	
destinazione di PRG							
superficie da CTR							
stato d'uso	abbandonato		semi-abbandonato		in costruzione o ristrutturazione		utilizzato
numero piani fuori terra	1	2	3	4	5	6	7
uso prevalente (sono possibili più scelte)	residenziale	servizi/direzionale	artigianale	commerciale	produttivo	misto residenziale/ricettivo	
	attività ricreative/ricettive	attività sportive	misto residenziale-artigianale	misto residenziale-commerciale	misto residenziale-produttivo	altro:	
destinazione del piano terra (sono possibili più scelte)	residenziale	commerciale	direzionale	produttivo/artigianale		altro:	
numero unità immobiliari	residenziali	commerciali	direzionali	produttive/artigianali		altro:	
	1						
presenza di annessi pertinenziali	SI	NO	numero 2		destinazione		
			garage	loggiati	volumi tecnici	gazebo tettoie	altro
tipologia edificio	casa a schiera	casa in linea	abitazione unifamiliare	abitazione plurifamiliare composta da terratetto	abitazione plurifamiliare con accessi autonomi	Altro:	
	esterna			interna all'edificio			
scala di accesso	condominiale		privata		condominiale		privata
	piana			tetto			
copertura	utilizzabile	non utilizzabile	una falda	due falde	padiglione		
	elementi particolari della copertura:						
id. catastali	foglio		particelle				
previsioni p. s.							
vincoli p.s.							
vincoli	paesaggistico	idrogeologico	rispetto stradale	altro:			
foto (almeno una foto deve evidenziare il rapporto dell'edificio con gli edifici confinanti)						1063	
note (indicare anche l'eventuale presenza di giardini e/o alberature di pregio):							
data rilievo	6/3/06						
tecnico rilevatore	MIGUEL P						
tecnico verifiche cartografiche							

Il dirigente del Servizio V
Arch. Maurizio Silveti

HPIM1063



5959

09

OB-PR 2C Approfondimento schedatura degli edifici esistenti e degli spazi aperti interni al sistema insediativo

scheda n.	207	numero edificio	Via Dello Zizzob		n.c. 21/2			
destinazione di PRG								
superficie da CTR								
stato d'uso	abbandonato		semi-abbandonato		in costruzione o ristrutturazione		utilizzato	
numero piani fuori terra	1	2	3	4	5	6	7 8	
uso prevalente (sono possibili più scelte)	residenziale	servizi/direzionale	artigianale	commerciale	produttivo	misto residenziale/ricettivo		
	attività ricreative/ricettive	attività sportive	misto residenziale-artigianale	misto residenziale-commerciale	misto residenziale-produttivo	altro:		
destinazione del piano terra (sono possibili più scelte)	residenziale	commerciale	direzionale	produttivo/artigianale		altro:		
numero unità immobiliari	residenziali	commerciali	direzionali	produttive/artigianali		altro:		
	1							
presenza di annessi pertinenziali	<input checked="" type="checkbox"/> SI	<input type="checkbox"/> NO	numero	2				destinazione
				garage	loggiati	volumi tecnici	gazebo tettoie	altro
tipologia edificio	casa a schiera	casa in linea	abitazione unifamiliare	abitazione plurifamiliare composta da terratetto	abitazione plurifamiliare con accessi autonomi	Altro:		
scala di accesso	esterna			interna all'edificio				
	condominiale		privata	condominiale		privata		
copertura	piana		tetto					
	utilizzabile	non utilizzabile	una falda	due falde	padiglione			
elementi particolari della copertura:								
id. catastali	foglio		particelle					
previsioni p. s.								
vincoli p. s.								
vincoli	paesaggistico	idrogeologico	rispetto stradale	altro				
foto (almeno una foto deve evidenziare il rapporto dell'edificio con gli edifici confinanti)							1064	
note (indicare anche l'eventuale presenza di giardini e/o alberature di pregio):								
data rilievo	6/3/06							
tecnico rilevatore	MAGLIANO P							
tecnico verifiche cartografiche								

Il dirigente del Servizio V
Arch. Maurizio Silveti

HPIM1064



5960

09

OB-PR 2C	Approfondimento schedatura degli edifici esistenti e degli spazi aperti interni al sistema insediativo
----------	--

scheda n.	209	numero edificio	Via Deubizzolo	n.c.	21/4			
destinazione di PRG								
superficie da CTR								
stato d'uso	abbandonato		semi-abbandonato		in costruzione o ristrutturazione	utilizzato <input checked="" type="checkbox"/>		
numero piani fuori terra	1	<input checked="" type="checkbox"/> 2	3	4	5	6	7	8
uso prevalente (sono possibili più scelte)	residenziale <input checked="" type="checkbox"/>	servizi/direzionale	artigianale	commerciale	produttivo	misto residenziale/ricettivo		
	attività ricreative/ricettive	attività sportive	misto residenziale-artigianale	misto residenziale-commerciale	misto residenziale-produttivo	altro:		
destinazione del piano terra (sono possibili più scelte)	residenziale <input checked="" type="checkbox"/>	commerciale	direzionale	produttivo/artigianale		altro:		
numero unità immobiliari	residenziali	commerciali	direzionali	produttive/artigianali		altro:		
	<input checked="" type="checkbox"/> 1							
presenza di annessi pertinenziali	<input checked="" type="checkbox"/> SI	NO	numero	destinazione				
				garage	loggiati	volumi tecnici <input checked="" type="checkbox"/>	gazebo tettoie	altro
tipologia edificio	casa a schiera	casa in linea <input checked="" type="checkbox"/>	abitazione unifamiliare	abitazione plurifamiliare composta da terratetto	abitazione plurifamiliare con accessi autonomi	Altro:		
scala di accesso	esterna			interna all'edificio				
	condominiale		privata	condominiale		<input checked="" type="checkbox"/> privata		
copertura	piana		tetto					
	utilizzabile	non utilizzabile	una falda	due falde <input checked="" type="checkbox"/>	padiglione			
	elementi particolari della copertura:							
id. catastali	foglio		particelle					
previsioni p. s.								
vincoli p.s.								
vincoli	paesaggistico	idrogeologico	rispetto stradale		altro			
	<input checked="" type="checkbox"/>	<input checked="" type="checkbox"/>	<input checked="" type="checkbox"/>	<input checked="" type="checkbox"/>	<input checked="" type="checkbox"/>	<input checked="" type="checkbox"/>		
foto (almeno una foto deve evidenziare il rapporto dell'edificio con gli edifici confinanti)	1065							
note (indicare anche l'eventuale presenza di giardini e/o alberature di pregio):								
data rilievo	6/10/06							
tecnico rilevatore	Mauri P							
tecnico verifiche cartografiche								

Il dirigente del Servizio V
Arch. Maurizio Silveti

HPIM1065



5961

09

OB-PR 2C		Approfondimento schedatura degli edifici esistenti e degli spazi aperti interni al sistema insediativo										
scheda n.	118	numero edificio	VIA S. ANTONIO			n.c. 21/A						
destinazione di PRG												
superficie da CTR												
stato d'uso	abbandonato		semi-abbandonato		in costruzione o ristrutturazione		utilizzato X					
numero piani fuori terra	1	X	3	4	5	6	7	8				
uso prevalente (sono possibili più scelte)	residenziale X		servizi/direzionale		artigianale		commerciale		produttivo		misto residenziale/ricettivo	
	attività ricreative/ricettive		attività sportive		misto residenziale-artigianale		misto residenziale-commerciale		misto residenziale-produttivo		altro:	
destinazione del piano terra (sono possibili più scelte)	residenziale X		commerciale		direzionale		produttivo/artigianale		altro:			
numero unità immobiliari	residenziali		commerciali		direzionali		produttive/artigianali		altro:			
	2											
presenza di annessi pertinenziali	SI X		NO		numero 3							
	garage X		loggiati		volumi tecnici		gazebo tettoie X		altro			
tipologia edificio	casa a schiera		casa in linea X		abitazione unifamiliare		abitazione plurifamiliare composta da terratetto		abitazione plurifamiliare con accessi autonomi		Altro:	
scala di accesso	esterna				interna all'edificio							
	condominiale		privata X		condominiale		privata X					
copertura	piana				tetto							
	utilizzabile		non utilizzabile		una falda		due falde X		padiglione			
elementi particolari della copertura: n n n n												
id. catastali	foglio		particelle									
previsioni p. s.												
vincoli p.s.												
vincoli	paesaggistico		idrogeologico		rispetto stradale		altro:					
foto (almeno una foto deve evidenziare il rapporto dell'edificio con gli edifici confinanti)										100231		
note (indicare anche l'eventuale presenza di giardini e/o alberature di pregio): n n n n												
data rilievo			26/8/05									
tecnico rilevatore			PIERO MUGGI									
tecnico verifiche cartografiche												

Il dirigente del Servizio V
Arch. Maurizio Silvetti

HPIM1002



5962

09

OB-PR 2C		Approfondimento schedatura degli edifici esistenti e degli spazi aperti interni al sistema insediativo					
scheda n.	146	numero edificio	Via S'ANTONIO		n.c.	204	
destinazione di PRG							
superficie da CTR							
stato d'uso	abbandonato	<input checked="" type="checkbox"/>	semi-abbandonato		in costruzione o ristrutturazione		utilizzato
numero piani fuori terra	1	<input checked="" type="checkbox"/>	3	4	5	6	7 8
uso prevalente (sono possibili più scelte)	residenziale	<input checked="" type="checkbox"/>	servizi/direzionale	artigianale	commerciale	produttivo	misto residenziale/ricettivo
	attività ricreative/ricettive		attività sportive	misto residenziale-artigianale	misto residenziale-commerciale	misto residenziale-produttivo	altro:
destinazione del piano terra (sono possibili più scelte)	residenziale	<input checked="" type="checkbox"/>	commerciale	direzionale	produttivo/artigianale		altro:
numero unità immobiliari	residenziali		commerciali	direzionali	produttive/artigianali		altro:
	1						
presenza di annessi pertinenziali	SI	<input checked="" type="checkbox"/>	numero	destinazione			
				garage	loggiati	volumi tecnici	gazebo tettoie altro
tipologia edificio	casa a schiera		casa a linea	<input checked="" type="checkbox"/>	abitazione unifamiliare	abitazione plurifamiliare composta da terratetto	abitazione plurifamiliare con accessi autonomi Altro:
scala di accesso	esterna			interna all'edificio			
	condominiale		privata	condominiale		<input checked="" type="checkbox"/>	privata
copertura	piana		tetto				
	utilizzabile	non utilizzabile	una falda	due falde	<input checked="" type="checkbox"/>	padiglione	
	elementi particolari della copertura: nessuna						
id. catastali	foglio		particelle				
previsioni p. s.							
vincoli p.s.							
vincoli	paesaggistico	idrogeologico	rispetto stradale	altro:			
foto (almeno una foto deve evidenziare il rapporto dell'edificio con gli edifici confinanti)						51-1008	
note (indicare anche l'eventuale presenza di giardini e/o alberature di pregio): nessuna							
data rilievo	26/8/05						
tecnico rilevatore	PIERO MUGGI						
tecnico verifiche cartografiche							

Il dirigente del Servizio V
Arch. Maurizio Silvetti

HPIM1008



5963

09

OB-PR 2C

Approfondimento schedatura degli edifici esistenti e degli spazi aperti interni al sistema insediativo

scheda n.	6P	numero edificio	Via Dobb zizzolo		n.c. 18.46										
destinazione di PRG															
superficie da CTR															
stato d'uso	abbandonato		semi-abbandonato		in costruzione o ristrutturazione		utilizzato <input checked="" type="checkbox"/>								
numero piani fuori terra	1	<input checked="" type="checkbox"/>	3	4	5	6	7	8							
uso prevalente (sono possibili più scelte)	residenziale <input checked="" type="checkbox"/>		servizi/direzionale		artigianale		commerciale		produttivo		misto residenziale/ricettivo				
	attività ricreative/ricettive		attività sportive		misto residenziale-artigianale		misto residenziale-commerciale		misto residenziale-produttivo		altro:				
destinazione del piano terra (sono possibili più scelte)	residenziale <input checked="" type="checkbox"/>		commerciale		direzionale		produttivo/artigianale		altro:						
numero unità immobiliari	residenziali <input checked="" type="checkbox"/>		commerciali		direzionali		produttive/artigianali		altro:						
	1														
presenza di annessi pertinenziali	<input checked="" type="checkbox"/> SI		NO		numero 3		destinazione								
							garage <input checked="" type="checkbox"/>		loggiati		volumi tecnici <input checked="" type="checkbox"/>		gazebo tettoie <input checked="" type="checkbox"/>		altro
tipologia edificio	casa a schiera		casa in linea <input checked="" type="checkbox"/> SI		abitazione unifamiliare		abitazione plurifamiliare composta da terratetto		abitazione plurifamiliare con accessi autonomi <input checked="" type="checkbox"/>		Altro:				
scala di accesso	esterna				interna all'edificio <input checked="" type="checkbox"/>										
	condominiale		privata		condominiale		<input checked="" type="checkbox"/> privata								
copertura	piana				tetto <input checked="" type="checkbox"/>										
	utilizzabile		non utilizzabile		una falda		due falde <input checked="" type="checkbox"/>		padiglione						
	elementi particolari della copertura: 03														
id. catastali	foglia		particelle												
previsioni p. s.															
vincoli p.s.															
vincoli	paesaggistico		idrogeologico		rispetto stradale		altro:								
foto (almeno una foto deve evidenziare il rapporto dell'edificio con gli edifici confinanti)										0882					
note (indicare anche l'eventuale presenza di giardini e/o alberature di pregio): 03															
data rilievo	10.11.05														
tecnico rilevatore	DMGUA														
tecnico verifiche cartografiche															

Il dirigente del Servizio V
Arch. Maurizio Silveti

HPIM0882



5964

09

OB-PR 2C

Approfondimento schedatura degli edifici esistenti e degli spazi aperti interni al sistema insediativo

scheda n.	68/A		numero edificio	5964		Via	DELU ZIZZOL		n.c.	16	
destinazione di PRG											
superficie da CTR											
stato d'uso	abbandonato			semi-abbandonato		in costruzione o ristrutturazione			utilizzato <input checked="" type="checkbox"/>		
numero piani fuori terra	1	<input checked="" type="checkbox"/>		3	4	5	6	7	8		
uso prevalente (sono possibili più scelte)	residenziale <input checked="" type="checkbox"/>		servizi/direzionale		artigianale		commerciale		produttivo		misto residenziale/ricettivo
	attività ricreative/ricettive		attività sportive		misto residenziale-artigianale		misto residenziale-commerciale		misto residenziale-produttivo		altro:
destinazione del piano terra (sono possibili più scelte)	residenziale <input checked="" type="checkbox"/>		commerciale		direzionale		produttivo/artigianale			altro:	
numero unità immobiliari	residenziali <input checked="" type="checkbox"/>		commerciali		direzionali		produttive/artigianali			altro:	
	1										
presenza di annessi pertinenziali	<input checked="" type="checkbox"/> SI		NO		numero		destinazione				
	1				1		garage	loggiati	volumi tecnici <input checked="" type="checkbox"/>	gazebo tettoie	altro
tipologia edificio	casa a schiera		casa in linea <input checked="" type="checkbox"/>		abitazione unifamiliare		abitazione plurifamiliare composta da terratetto		abitazione plurifamiliare con accessi autonomi		Altro:
scala di accesso	esterna					interna all'edificio					
	condominiale			privata		condominiale			privata <input checked="" type="checkbox"/>		
copertura	piana				tetto						
	utilizzabile		non utilizzabile		una falda		due falde <input checked="" type="checkbox"/>		padiglione		
	elementi particolari della copertura: <i>Nessuno</i>										
id. catastali	loglio										
previsioni p. s.	particelle										
vincoli p.s.											
vincoli	paesaggistico			idrogeologico			rispetto stradale		altro:		
foto (almeno una foto deve evidenziare il rapporto dell'edificio con gli edifici confinanti)										0881	
note (indicare anche l'eventuale presenza di giardini e/o alberature di pregio):											
data rilievo	10-11-05										
tecnico rilevatore	Pino Minguzzi										
tecnico verifiche cartografiche											

Il dirigente del Servizio V
Arch. Maurizio Silveti

HPIM0881



5965

09

OB-PR 2C

Approfondimento schedatura degli edifici esistenti e degli spazi aperti interni al sistema insediativo

scheda n.	68/B	numero edificio	Via	DE LUZZO	n.c.	17
destinazione di PRG						
superficie da CTR						
stato d'uso	abbandonato		semi-abbandonato		in costruzione o ristrutturazione	
numero piani fuori terra	1	<input checked="" type="checkbox"/>	3	4	5	6
uso prevalente (sono possibili più scelte)	residenziale	servizi/direzionale	artigianale	commerciale	produttivo	misto residenziale/ricettivo
	attività ricreative/ricettive	attività sportive	misto residenziale-artigianale	misto residenziale-commerciale	misto residenziale-produttivo	altro:
destinazione del piano terra (sono possibili più scelte)	residenziale	commerciale	direzionale	produttivo/artigianale		altro:
numero unità immobiliari	residenziali	commerciali	direzionali	produttive/artigianali		altro:
	<input checked="" type="checkbox"/>					
presenza di annessi pertinenziali	<input checked="" type="checkbox"/> SI	<input type="checkbox"/> NO	numero	destinazione		
			1	garage	loggiati	volumi tecnici
tipologia edificio	casa a schiera	casa in linea	abitazione unifamiliare	abitazione plurifamiliare composta da terratetto	abitazione plurifamiliare con accessi autonomi	Altro:
		<input checked="" type="checkbox"/>				
scala di accesso	esterna			interna all'edificio		
	condominiale	privata		condominiale	<input checked="" type="checkbox"/> privata	
copertura	piana			tetto		
	utilizzabile	non utilizzabile	una falda	due falde	padiglione	
id. catastali	foglio					
previsioni p. s.	particelle					
vincoli p.s.						
vincoli	paesaggistico	idrogeologico	rispetto stradale		altro:	
foto (almeno una foto deve evidenziare il rapporto dell'edificio con gli edifici confinanti)						0821
note (indicare anche l'eventuale presenza di giardini e/o alberature di pregio):						
data rilievo	10.11.05					
tecnico rilevatore	PIERO MIGNANI					
tecnico verifiche cartografiche						

Il dirigente del Servizio V
Arch. Maurizio Silveti

HPIM0881



5966

09

OB-PR 2C

Approfondimento schedatura degli edifici esistenti e degli spazi aperti interni al sistema insediativo

scheda n.	1766	numero edificio	Via DELLO ZIZZOLO		n.c.	4		
destinazione di PRG								
superficie da CTR								
stato d'uso	abbandonato		semi-abbandonato		in costruzione o ristrutturazione		utilizzato	
numero piani fuori terra	1	<input checked="" type="checkbox"/>	3	4	5	6	7	8
uso prevalente (sono possibili più scelte)	residenziale	servizi/direzionale	artigianale	commerciale	produttivo	misto residenziale/ricettivo		
	attività ricreative/ricettive	attività sportive	misto residenziale-artigianale	misto residenziale-commerciale	misto residenziale-produttivo	altro:		
destinazione del piano terra (sono possibili più scelte)	residenziale	commerciale	direzionale	produttivo/artigianale		altro:		
numero unità immobiliari	residenziali	commerciali	direzionali	produttive/artigianali		altro:		
	1							
presenza di annessi pertinenziali	<input checked="" type="checkbox"/> SI	<input type="checkbox"/> NO	numero	destinazione				
			1	garage	loggiati	voluntari tecnici	gazebo tettoie	altro
tipologia edificio	casa a schiera	casa in linea	abitazione unifamiliare	abitazione plurifamiliare composta da terratetto	abitazione plurifamiliare con accessi autonomi	Altro:		
scala di accesso	esterna			interna all'edificio				
	condominiale		privata	condominiale		<input checked="" type="checkbox"/> privata		
copertura	piana		tetto					
	utilizzabile	non utilizzabile	una falda	due falde		padiglione		
elementi particolari della copertura:								
id. catastali	foglio		particelle					
previsioni p. s.								
vincoli p. s.								
vincoli	paesaggistico	idrogeologico	rispetto stradale		altro:			
foto (almeno una foto deve evidenziare il rapporto dell'edificio con gli edifici confinanti)								
note (indicare anche l'eventuale presenza di giardini e/o alberature di pregio):								
0888								
data rilievo	9.11.05							
tecnico rilevatore	PIERO BUCCHIA							
tecnico verifiche cartografiche								

Il dirigente del Servizio V
Arch. Maurizio Silvetti

HPIM0888



5967

09

OB-PR 2C Approfondimento schedatura degli edifici esistenti e degli spazi aperti interni al sistema insediativo

scheda n.	106		numero edificio	Via Devo Zizzolo		n.c.	2					
destinazione di PRG												
superficie da CTR												
stato d'uso	abbandonato		semi-abbandonato		in costruzione o ristrutturazione		utilizzato <input checked="" type="checkbox"/>					
numero piani fuori terra	1	<input checked="" type="checkbox"/>	3	4	5	6	7	8				
uso prevalente (sono possibili più scelte)	residenziale <input checked="" type="checkbox"/>	servizi/direzionale		artigianale		commerciale		produttivo		misto residenziale/ricettivo		
	attività ricreative/ricettive	attività sportive		misto residenziale-artigianale		misto residenziale-commerciale		misto residenziale-produttivo		altro:		
destinazione del piano terra (sono possibili più scelte)	residenziale <input checked="" type="checkbox"/>	commerciale		direzionale		produttivo/artigianale		altro:				
numero unità immobiliari	residenziali		commerciali		direzionali		produttive/artigianali		altro:			
	1											
presenza di annessi pertinenziali	<input checked="" type="checkbox"/>	NO	numero 1		destinazione							
					garage	loggiati	volumi tecnici <input checked="" type="checkbox"/>	gazebo tettoie	altro			
tipologia edificio	casa a schiera		casa in linea <input checked="" type="checkbox"/>		abitazione unifamiliare		abitazione plurifamiliare composta da terratetto		abitazione plurifamiliare con accessi autonomi		Altro:	
scala di accesso	esterna				interna all'edificio							
	condominiale		privata		condominiale		privata <input checked="" type="checkbox"/>					
copertura	piana				tetto							
	utilizzabile		non utilizzabile		una falda		due falde <input checked="" type="checkbox"/>		padiglione			
elementi particolari della copertura: <i>Nervin</i>												
id. catastali	foglio		particelle									
previsioni p. s.												
vincoli p. s.												
vincoli	paesaggistico		idrogeologico		rispetto stradale		altro:					
foto (almeno una foto deve evidenziare il rapporto dell'edificio con gli edifici confinanti)										0888		
note (indicare anche l'eventuale presenza di giardini e/o alberature di pregio):												
data rilievo			9-11.05									
tecnico rilevatore			Piero Mengoni									
tecnico verifiche cartografiche												

 Il dirigente del Servizio V
 Arch. Maurizio Silveti

HPIM0888



5968-2209

09

OB-PR 2C	Approfondimento schedatura degli edifici esistenti e degli spazi aperti interni al sistema insediativo
----------	--

scheda n.	13A		numero edificio	Via DELL'ERCOLE		n.c. 3									
destinazione di PRG															
superficie da CTR															
stato d'uso	abbandonato		semi-abbandonato		in costruzione o ristrutturazione		utilizzato <input checked="" type="checkbox"/>								
numero piani fuori terra	1	<input checked="" type="checkbox"/> 2	3	4	5	6	7	8							
uso prevalente (sono possibili più scelte)	residenziale <input checked="" type="checkbox"/>		servizi/direzionale		artigianale		commerciale		produttivo		misto residenziale/ricettivo				
	attività ricreative/ricettive		attività sportive		misto residenziale-artigianale		misto residenziale-commerciale		misto residenziale-produttivo		altro:				
destinazione del piano terra (sono possibili più scelte)	residenziale <input checked="" type="checkbox"/>		commerciale		direzionale		produttivo/artigianale		altro:						
numero unità immobiliari	residenziali		commerciali		direzionali		produttive/artigianali		altro:						
	1														
presenza di annessi pertinenziali	SI <input checked="" type="checkbox"/>		NO <input checked="" type="checkbox"/>		numero		destinazione								
							garage		loggiati		volumi tecnici		gazebo tettoie		altro
tipologia edificio	casa a schiera		casa in linea <input checked="" type="checkbox"/>		abitazione unifamiliare		abitazione plurifamiliare composta da terratetto		abitazione plurifamiliare con accessi autonomi		Altro:				
scala di accesso	esterna						interna all'edificio								
	condominiale			privata			condominiale			<input checked="" type="checkbox"/> privata					
copertura	piana				tetto										
	utilizzabile		non utilizzabile		una falda		due falde <input checked="" type="checkbox"/>		padiglione						
elementi particolari della copertura:															
id. catastali	foglio			particelle											
previsioni p. s.															
vincoli p.s.															
vincoli	paesaggistico			idrogeologico			rispetto stradale			altro:					
foto (almeno una foto deve evidenziare il rapporto dell'edificio con gli edifici confinanti)															
note (indicare anche l'eventuale presenza di giardini e/o alberature di pregio):															
10891															
data rilievo	9/11/05														
tecnico rilevatore	PIERO FUNGHI														
tecnico verifiche cartografiche															

Il dirigente del Servizio V
Arch. Maurizio Silvetti

HPIM0891.JPG



5969

09

OB-PR 2C		Approfondimento schedatura degli edifici esistenti e degli spazi aperti interni al sistema insediativo					
scheda n.	7P	numero edificio	Via Dell'Uzzo			n.c. 1-2	
destinazione di PRG							
superficie da CTR							
stato d'uso	abbandonato		semi-abbandonato		in costruzione o ristrutturazione		
numero piani fuori terra	1	<input checked="" type="checkbox"/>	3	4	5	6	
uso prevalente (sono possibili più scelte)	residenziale <input checked="" type="checkbox"/>		servizi/direzionale		artigianale		
	attività ricreative/ricettive		attività sportive		misto residenziale-artigianale		
destinazione del piano terra (sono possibili più scelte)	residenziale <input checked="" type="checkbox"/>		commerciale		direzionale		
numero unità immobiliari	residenziali		commerciali		direzionali		
	2 3						
presenza di annessi pertinenziali	<input checked="" type="checkbox"/> NO		numero 4		destinazione		
			garage		loggiati		
tipologia edificio	casa a schiera		casa in linea		abitazione unifamiliare		
					abitazione plurifamiliare composta da terratetto		
scala di accesso	esterna			interna all'edificio			
	condominiale		privata		<input checked="" type="checkbox"/> privata		
copertura	piana			tetto			
	utilizzabile		non utilizzabile		una falda		
id. catastali	foglio		particelle				
	elementi particolari della copertura: NO						
previsioni p. s.							
vincoli p. s.							
vincoli	paesaggistico		idrogeologico		rispetto stradale		
					altro:		
foto (almeno una foto deve evidenziare il rapporto dell'edificio con gli edifici confinanti)					0892		
note (indicare anche l'eventuale presenza di giardini e/o alberature di pregio): NO							
data rilievo	P. M. / 05						
tecnico rilevatore	RMG						
tecnico verifiche cartografiche							

Il dirigente del Servizio V
Arch. Maurizio Silvetti

HPIM0892



1589

010

OB-PR 2C		Approfondimento schedatura degli edifici esistenti e degli spazi aperti interni al sistema insediativo						
scheda n.	33	numero edificio	VIA COSTAPORCUBO			n.c.	Snc	
destinazione di PRG								
superficie da CTR								
stato d'uso	abbandonato		semi-abbandonato		in costruzione o ristrutturazione		utilizzato <input checked="" type="checkbox"/>	
numero piani fuori terra	<input checked="" type="checkbox"/>	2	3	4	5	6	7	8
uso prevalente (sono possibili più scelte)	residenziale	servizi/direzionale	artigianale	commerciale <input checked="" type="checkbox"/>		produttivo	misto residenziale/ricettivo	
	attività ricreative/ricettive	attività sportive	misto residenziale-artigianale	misto residenziale-commerciale		misto residenziale-produttivo	altro:	
destinazione del piano terra (sono possibili più scelte)	residenziale	commerciale <input checked="" type="checkbox"/>	direzionale	produttivo/artigianale			altro:	
numero unità immobiliari	residenziali	commerciali	direzionali	produttive/artigianali			altro:	
		2						
presenza di annessi pertinenziali	<input checked="" type="checkbox"/> SI	NO	numero	2				
				destinazione				
			garage	loggiati	volumi tecnici <input checked="" type="checkbox"/>	gazebo tettoie	altro	
tipologia edificio	casa a schiera	casa in linea	abitazione unifamiliare	abitazione plurifamiliare composta da terratetto	abitazione plurifamiliare con accessi autonomi	Altro: S TRATTORIA FABB PASEFABRICO		
scala di accesso	esterna			interna all'edificio				
	condominiale		privata	condominiale		privata		
copertura	piana			tetto				
	utilizzabile	non utilizzabile <input checked="" type="checkbox"/>		una falda	due falde		padiglione	
elementi particolari della copertura:								
id. catastali	foglio							particelle
previsioni p. s.								
vincoli p. s.								
vincoli	paesaggistico	idrogeologico	rispetto stradale		altro:			
foto (almeno una foto deve evidenziare il rapporto dell'edificio con gli edifici confinanti)						MOP		
note (indicare anche l'eventuale presenza di giardini e/o alberature di pregio):								
data rilievo	17/3/06							
tecnico rilevatore	MURANO PIERO							
tecnico verifiche cartografiche								

Il dirigente del Servizio V
Arch. Maurizio Silveti

HPIM1109



1592

U10

2

OB-PR 2C	Approfondimento schedatura degli edifici esistenti e degli spazi aperti interni al sistema insediativo
----------	--

scheda n.	34	numero edificio	1592	Via	CAMPORADON	n.c.	3nc	
destinazione di PRG								
superficie da CTR								
stato d'uso	abbandonato		semi-abbandonato		in costruzione o ristrutturazione		utilizzato	
numero piani fuori terra	X	2	3	4	5	6	7	8
uso prevalente (sono possibili più scelte)	residenziale	servizi/direzionale	artigianale	commerciale	produttivo	misto residenziale/ricettivo		
	attività ricreative/ricettive	attività sportive	misto residenziale-artigianale	misto residenziale-commerciale	misto residenziale-produttivo	altro:		
destinazione del piano terra (sono possibili più scelte)	residenziale	commerciale	direzionale	produttivo/artigianale		altro:		
numero unità immobiliari	residenziali	commerciali	direzionali	produttive/artigianali		altro:		
		1						
presenza di annessi pertinenziali	X	NO	numero	destinazione				
			8	garage	loggiati	volumi tecnici	gazebo tettoie	altro
tipologia edificio	casa a schiera	casa in linea	abitazione unifamiliare	abitazione plurifamiliare composta da terratetto	abitazione plurifamiliare con accessi autonomi	Altro: PREFABBRICATI INDIVIDUALI		
scala di accesso	esterna			interna all'edificio				
	condominiale	privata		condominiale	privata			
copertura	piana			tetto				
	utilizzabile	non utilizzabile		una falda	due falde	padiglione		
elementi particolari della copertura:								
id. catastali	foglio			particelle				
previsioni p. s.								
vincoli p.s.								
vincoli	paesaggistico		idrogeologico	rispetto stradale		altro		
foto (almeno una foto deve evidenziare il rapporto dell'edificio con gli edifici confinanti)							M1	
note (indicare anche l'eventuale presenza di giardini e/o alberature di pregio):								
data rilievo	17/3/06							
tecnico rilevatore	MIGUCCI PIERO							
tecnico verifiche cartografiche								

Il dirigente del Servizio V
Arch. Maurizio Silveti

HPIM1111



1888

U 10

3

OB-PR 2C	Approfondimento schedatura degli edifici esistenti e degli spazi aperti interni al sistema insediativo
----------	--

scheda n.	07	numero edificio	1883	Via	POINTE DEL BASO	n.c.	11/A
destinazione di PRG							
superficie da CTR							
stato d'uso	abbandonato		semi-abbandonato		in costruzione o ristrutturazione		utilizzato <input checked="" type="checkbox"/>
numero piani fuori terra	<input checked="" type="checkbox"/>	2	3	4	5	6	7 8
uso prevalente (sono possibili più scelte)	residenziale	servizi/direzionale	artigianale		commerciale	produttivo	misto residenziale/ricettivo
	attività ricreative/ricettive	attività sportive	misto residenziale-artigianale		misto residenziale-commerciale	misto residenziale-produttivo	altro: RINESSO AGRICOLA
destinazione del piano terra (sono possibili più scelte)	residenziale	commerciale	direzionale		produttivo/artigianale		altro: Rimessa agricola
numero unità immobiliari	residenziali	commerciali	direzionali		produttive/artigianali		altro: C.S.
							1
presenza di annessi pertinenziali	<input checked="" type="checkbox"/>	NO	numero 5		destinazione		
			garage	loggiati <input checked="" type="checkbox"/>	volumi tecnici <input checked="" type="checkbox"/>	gazebo tettoie	altro
tipologia edificio	casa a schiera	casa in linea	abitazione unifamiliare		abitazione plurifamiliare composta da terratetto	abitazione plurifamiliare con accessi autonomi	Altro: Rimessa agricola
scala di accesso	esterna			interna all'edificio			
	condominiale		privata		condominiale		privata
copertura	piana			tetto			
	utilizzabile	non utilizzabile	una falda		due falde <input checked="" type="checkbox"/>	padiglione	
elementi particolari della copertura: NO							
id. catastali	foglio particelle						
previsioni p. s.							
vincoli p. s.							
vincoli	paesaggistico	idrogeologico	rispetto stradale		altro		
foto (almeno una foto deve evidenziare il rapporto dell'edificio con gli edifici confinanti)							1083
note (indicare anche l'eventuale presenza di giardini e/o alberature di pregio):							
data rilievo		17/03/06					
tecnico rilevatore		MUGLIA PIERO					
tecnico verifiche cartografiche							

Il dirigente del Servizio V
Arch. Maurizio Silvetti

HPIM1083



2028

U10

4

OB-PR 2C		Approfondimento schedatura degli edifici esistenti e degli spazi aperti interni al sistema insediativo										
scheda n.	10	numero edificio	Via POME DO BIAN			n. C. 5						
destinazione di PRG												
superficie da CTR												
stato d'uso	abbandonato		semi-abbandonato		in costruzione o ristrutturazione		utilizzato					
numero piani fuori terra	1	<input checked="" type="checkbox"/>	3	4	5	6	7	8				
uso prevalente (sono possibili più scelte)	residenziale		servizi/direzionale		artigianale		commerciale		produttivo		misto residenziale/ricettivo	
	attività ricreative/ricettive		attività sportive		misto residenziale-artigianale		misto residenziale-commerciale		misto residenziale-produttivo		altro:	
destinazione del piano terra (sono possibili più scelte)	residenziale		commerciale		direzionale		produttivo/artigianale		altro: RICREATIVE SPORTIVE			
numero unità immobiliari	residenziali		commerciali		direzionali		produttive/artigianali		altro:			
			1									
presenza di annessi pertinenziali	<input checked="" type="checkbox"/>	NO	numero 6		destinazione							
					garage	loggiati	volumi tecnici	gazebo tettoie	altro: CAMPI TENNIS IN TORNA			
tipologia edificio	casa a schiera		casa in linea		abitazione unifamiliare		abitazione plurifamiliare composta da terratetto		abitazione plurifamiliare con accessi autonomi		Altro: FORN PERTINENZE AL CAMPI DA TENNIS	
scala di accesso	esterna				interna all'edificio							
	condominiale		privata		condominiale		<input checked="" type="checkbox"/> privata					
copertura	piana				tetto							
	utilizzabile		non utilizzabile		una falda		due falde		<input checked="" type="checkbox"/> padiglione			
	elementi particolari della copertura: SU PIAU QU-16											
id. catastali	foglio											
previsioni p. s.	particelle											
vincoli p. s.												
vincoli	paesaggistico		idrogeologico		rispetto stradale		altro:					
foto (almeno una foto deve evidenziare il rapporto dell'edificio con gli edifici confinanti)										1086		
note (indicare anche l'eventuale presenza di giardini e/o alberature di pregio):												
data rilievo		16/3/06										
tecnico rilevatore		VINGUMI PIERO										
tecnico verifiche cartografiche												

Il dirigente del Servizio V
Arch. Maurizio Silveti

HPIM1086



2032

010

5

OB-PR 2C		Approfondimento schedatura degli edifici esistenti e degli spazi aperti interni al sistema insediativo					
scheda n.	09	numero edificio	VIA PONTE DEL BSM			n.c.	5
destinazione di PRG							
superficie da CTR							
stato d'uso	abbandonato		semi-abbandonato		in costruzione o ristrutturazione		utilizzato
numero piani fuori terra	1	<input checked="" type="checkbox"/>	3	4	5	6	7 8
uso prevalente (sono possibili più scelte)	residenziale	servizi/direzionale	artigianale	commerciale	produttivo	misto residenziale/ricettivo	
	attività ricreative/ricettive	attività sportive	misto residenziale-artigianale	misto residenziale-commerciale	misto residenziale-produttivo	altro:	
destinazione del piano terra (sono possibili più scelte)	residenziale	commerciale	direzionale	produttivo/artigianale		altro: RISTORANTE PIZZERIA	
numero unità immobiliari	residenziali	commerciali	direzionali	produttive/artigianali		altro: C.S.	
						1	
presenza di annessi pertinenziali	<input checked="" type="checkbox"/>	NO	numero	destinazione			
			6	garage	loggiati	volumi tecnici	gazebo tettoie
tipologia edificio	casa a schiera	casa in linea	abitazione unifamiliare	abitazione plurifamiliare composta da terratetto	abitazione plurifamiliare con accessi autonomi	Altro: RISTORANTE PIZZERIA	
scala di accesso	esterna			interna all'edificio			
	condominiale		privata	condominiale		<input checked="" type="checkbox"/> privata	
copertura	piana		tetto				
	utilizzabile	non utilizzabile	una falda	due falde		padiglione	
id. catastali	foglio: SFUSATE RU D. NERES OM. 23						
previsioni p. s.	particelle						
vincoli p. s.							
vincoli	paesaggistico	idrogeologico	rispetto stradale		altro:		
foto (almeno una foto deve evidenziare il rapporto dell'edificio con gli edifici confinanti)						1084	
note (indicare anche l'eventuale presenza di giardini e/o alberature di pregio):							
data rilievo		16/3/06					
tecnico rilevatore		MUGNA PIERO					
tecnico verifiche cartografiche							

Il dirigente del Servizio V
Arch. Maurizio Silveti

HPIM1084



2033

U 10

b

OB-PR 2C

Approfondimento schedatura degli edifici esistenti e degli spazi aperti interni al sistema insediativo

scheda n.	12	numero edificio	2033	Via	CORRADI DI TARRO	n.C.	13								
destinazione di PRG															
superficie da CTR															
stato d'uso	abbandonato		semi-abbandonato		in costruzione o ristrutturazione		utilizzato <input checked="" type="checkbox"/>								
numero piani fuori terra	1	<input checked="" type="checkbox"/>	3	4	5	6	7	8							
uso prevalente (sono possibili più scelte)	residenziale <input checked="" type="checkbox"/>		servizi/direzionale		artigianale		commerciale		produttivo		misto residenziale/ricettivo				
	attività ricreative/ricettive		attività sportive		misto residenziale-artigianale		misto residenziale-commerciale		misto residenziale-produttivo		altro:				
destinazione del piano terra (sono possibili più scelte)	residenziale <input checked="" type="checkbox"/>		commerciale		direzionale		produttivo/artigianale		altro:						
numero unità immobiliari	residenziali		commerciali		direzionali		produttive/artigianali		altro:						
	2														
presenza di annessi pertinenziali	<input checked="" type="checkbox"/> SI		NO		numero		4								
					destinazione										
tipologia edificio	<input checked="" type="checkbox"/>		casa in linea		abitazione unifamiliare		abitazione plurifamiliare composta da terratetto <input checked="" type="checkbox"/>		abitazione plurifamiliare con accessi autonomi		Altro:				
scala di accesso	esterna				interna all'edificio										
	condominiale				privata				condominiale				<input checked="" type="checkbox"/> privata		
copertura	piana				tetto										
	utilizzabile		non utilizzabile		una falda		due falde		padiglione						
	elementi particolari della copertura:														
id. catastali	foglio														
previsioni p. s.	particelle														
vincoli p. s.															
vincoli	paesaggistico		idrogeologico		rispetto stradale		altro								
foto (almeno una foto deve evidenziare il rapporto dell'edificio con gli edifici confinanti)										1098					
note (indicare anche l'eventuale presenza di giardini e/o alberature di pregio):															
* PIU' PIANO INTERNO															
data rilievo			16/3/06												
tecnico rilevatore			MUGNA PIERS												
tecnico verifiche cartografiche															

Il dirigente del Servizio V
Arch. Maurizio Silvetti

HPIM1088



2037

U10 7

OB-PR 2C

Approfondimento schedatura degli edifici esistenti e degli spazi aperti interni al sistema insediativo

scheda n.	17	numero edificio	VIA	GRIZ DI TO PRG	n.c.	20								
destinazione di PRG														
superficie da CTR														
stato d'uso	abbandonato		semi-abbandonato		in costruzione o ristrutturazione		utilizzato							
numero piani fuori terra	1	2	3	4	5	6	7	8						
uso prevalente (sono possibili più scelte)	residenziale		servizi/direzionale		artigianale		commerciale		produttivo		misto residenziale/ricettivo			
	attività ricreative/ricettive		attività sportive		misto residenziale-artigianale		misto residenziale-commerciale		misto residenziale-produttivo		altro:			
destinazione del piano terra (sono possibili più scelte)	residenziale		commerciale		direzionale		produttivo/artigianale		altro:					
numero unità immobiliari	residenziali		commerciali		direzionali		produttive/artigianali		altro:					
	1													
presenza di annessi pertinenziali	SI	NO	numero		destinazione									
			3		garage	loggiati	volumi tecnici	gazebo tettoie	altro					
tipologia edificio	casa a schiera		casa in linea		abitazione unifamiliare		abitazione plurifamiliare composta da terratetto		abitazione plurifamiliare con accessi autonomi		Altro:			
					esterna				interna all'edificio					
scala di accesso	condominiale				privata				condominiale				privata	
copertura	piana				tetto									
	utilizzabile		non utilizzabile		una falda		due falde		padiglione					
	elementi particolari della copertura:													
id. catastali	foglio													
previsioni p. s.	particelle													
vincoli p.s.														
vincoli	paesaggistico			idrogeologico			rispetto stradale			altro				
foto (almeno una foto deve evidenziare il rapporto dell'edificio con gli edifici confinanti)												1099		
note (indicare anche l'eventuale presenza di giardini e/o alberature di pregio):														
data rilievo	17/3/06													
tecnico rilevatore	MIGUEL PISANO													
tecnico verifiche cartografiche														

Il dirigente del Servizio V
Arch. Maurizio Silvetti

2045

U10 8

OB-PR 2C	Approfondimento schedatura degli edifici esistenti e degli spazi aperti interni al sistema insediativo
----------	--

scheda n.	36	numero edificio	2045	Via DEI PARLANTI	n.c.	Snc
destinazione di PRG						
superficie da CTR						
stato d'uso	<input checked="" type="checkbox"/> abbandonata	semi-abbandonata		in costruzione o ristrutturazione		utilizzato
numero piani fuori terra	1	<input checked="" type="checkbox"/> 2	3	4	5	6 7 8
uso prevalente (sono possibili più scelte)	<input checked="" type="checkbox"/> residenziale	servizi/direzionale	artigianale	commerciale	produttivo	misto residenziale/ricettivo
	attività ricreative/ricettive	attività sportive	misto residenziale-artigianale	misto residenziale-commerciale	misto residenziale-produttivo	altro:
destinazione del piano terra (sono possibili più scelte)	<input checked="" type="checkbox"/> residenziale	commerciale	direzionale	produttivo/artigianale		altro:
numero unità immobiliari	residenziali	commerciali	direzionali	produttive/artigianali		altro:
	2					
presenza di annessi pertinenziali	<input checked="" type="checkbox"/> SI	NO	numero	destinazione		
				garage	loggiati	volumi tecnici
tipologia edificio	casa a schiera	casa in linea	<input checked="" type="checkbox"/> abitazione unifamiliare	abitazione plurifamiliare composta da terratetto	abitazione plurifamiliare con accessi autonomi	Altro:
scala di accesso	esterna			interna all'edificio		
	condominiale	privata		condominiale	<input checked="" type="checkbox"/> privata	
copertura	piana		tetto			
	utilizzabile	non utilizzabile	una falda	due falde	<input checked="" type="checkbox"/>	padiglione
elementi particolari della copertura:						
id. catastali	foglio		particelle			
previsioni p. s.						
vincoli p. s.						
vincoli	paesaggistico	idrogeologico	rispetto stradale		altro:	
foto (almeno una foto deve evidenziare il rapporto dell'edificio con gli edifici confinanti)					113	
note (indicare anche l'eventuale presenza di giardini e/o alberature di pregio):						
data rilievo	17/3/06					
tecnico rilevatore	MURANO PIERO					
tecnico verifiche cartografiche						

Il dirigente del Servizio V
Arch. Maurizio Silvetti

HPIM1113



HPIM1094



2090

010

9

OB-PR 2C		Approfondimento schedatura degli edifici esistenti e degli spazi aperti interni al sistema insediativo					
scheda n.	13	numero edificio	Via CORTE DI VIANO PONTI DI BARRA		n.c. 29		
destinazione di PRG							
superficie da CTR							
stato d'uso	abbandonato		semi-abbandonato		in costruzione o ristrutturazione		
numero piani fuori terra	1	<input checked="" type="checkbox"/> 2	3	4	5	6	
uso prevalente (sono possibili più scelte)	residenziale <input checked="" type="checkbox"/>		servizi/direzionale		artigianale		
	attività ricreative/ricettive		attività sportive		misto residenziale-artigianale		
destinazione del piano terra (sono possibili più scelte)	residenziale <input checked="" type="checkbox"/>		commerciale		direzionale		
	attività ricreative/ricettive		attività sportive		misto residenziale-artigianale		
numero unità immobiliari	residenziali		commerciali		direzionali		
	1						
presenza di annessi pertinenziali	<input checked="" type="checkbox"/> SI	<input type="checkbox"/> NO	numero 1		destinazione		
			garage		loggiati		
tipologia edificio	casa a schiera		casa in linea <input checked="" type="checkbox"/>		abitazione unifamiliare		
			abitazione plurifamiliare composta da terratetto		abitazione plurifamiliare con accessi autonomi		
scala di accesso	esterna			interna all'edificio			
	condominiale		privata		condominiale		
copertura	piana			tetto			
	utilizzabile		non utilizzabile		una falda		
id. catastali	foglio		particelle				
	previsioni p. s.						
vincoli p.s.							
vincoli	paesaggistico		idrogeologico		rispetto stradale		
					altro		
foto (almeno una foto deve evidenziare il rapporto dell'edificio con gli edifici confinanti)						1089	
note (indicare anche l'eventuale presenza di giardini e/o alberature di pregio):							
data rilievo		17/3/06					
tecnico rilevatore		MUGONI PIERO					
tecnico verifiche cartografiche							

Il dirigente del Servizio V
Arch. Maurizio Silvetti

HPIM1089



2091

U 10 10

OB-PR 2C

Approfondimento schedatura degli edifici esistenti e degli spazi aperti interni al sistema insediativo

scheda n.	21	numero edificio	Via CORUCCI, 2091		n. C. 5 n.c.		
destinazione di PRG							
superficie da CTR							
stato d'uso	abbandonato		semi-abbandonato		in costruzione o ristrutturazione		utilizzato <input checked="" type="checkbox"/>
numero piani fuori terra	<input checked="" type="checkbox"/>	2	3	4	5	6	7 8
uso prevalente (sono possibili più scelte)	residenziale	servizi/direzionale	artigianale		commerciale	produttivo	misto residenziale/ricettivo
	attività ricreative/ricettive	attività sportive	misto residenziale-artigianale		misto residenziale-commerciale	misto residenziale-produttivo	altro: Rimane in piedi
destinazione del piano terra (sono possibili più scelte)	residenziale	commerciale	direzionale		produttivo/artigianale		altro: CS
numero unità immobiliari	residenziali	commerciali	direzionali		produttive/artigianali		altro: CS
							1
presenza di annessi pertinenti	SI	<input checked="" type="checkbox"/> NO	numero		destinazione		
			garage	loggiati	volumi tecnici	gazebo tettoie	altro
tipologia edificio	casa a schiera	casa in linea	abitazione unifamiliare	abitazione plurifamiliare composta da terratetto	abitazione plurifamiliare con accessi autonomi	Altro: F. 000.	
scala di accesso	esterna			interna all'edificio			
	condominiale		privata		condominiale		privata
copertura	piana		tetto				
	utilizzabile	non utilizzabile	una falda		due falde <input checked="" type="checkbox"/>	padiglione	
	elementi particolari della copertura:						
id. catastali	foglio		particelle				
previsioni p. s.							
vincoli p. s.							
vincoli	paesaggistico	idrogeologico	rispetto stradale		altro		
foto (almeno una foto deve evidenziare il rapporto dell'edificio con gli edifici confinanti)							1098
note (indicare anche l'eventuale presenza di giardini e/o alberature di pregio):							
data rilievo	17/3/06						
tecnico rilevatore	MURRI PIERO						
tecnico verifiche cartografiche							

Il dirigente del Servizio V
Arch. Maurizio Silvetti

HPIM1098



9132

010

11

OB-PR 2C		Approfondimento schedatura degli edifici esistenti e degli spazi aperti interni al sistema insediativo							
scheda n.	02	numero edificio	Via PONTE DEL DAM			n.c. SA			
destinazione di PRG									
superficie da CTR									
stato d'uso	abbandonato		semi-abbandonato		in costruzione o ristrutturazione		utilizzato <input checked="" type="checkbox"/>		
numero piani fuori terra	1	<input checked="" type="checkbox"/>	3	4	5	6	7	8	
uso prevalente (sono possibili più scelte)	residenziale	servizi/direzionale	artigianale		commerciale	produttivo	misto residenziale/ricettivo		
	attività ricreative/ricettive <input checked="" type="checkbox"/>	attività sportive	misto residenziale-artigianale		misto residenziale-commerciale	misto residenziale-produttivo	altro:		
destinazione del piano terra (sono possibili più scelte)	residenziale	commerciale	direzionale		produttivo/artigianale		altro: RICREATIVE RICETTIVE		
numero unità immobiliari	residenziali	commerciali	direzionali		produttive/artigianali		altro:		
							C.S 1		
presenza di annessi pertinenziali	<input checked="" type="checkbox"/> SI	NO	numero 10		destinazione				
			garage	loggiati <input checked="" type="checkbox"/>	volumi tecnici <input checked="" type="checkbox"/>	gazebo tettoie <input checked="" type="checkbox"/>	altro		
tipologia edificio	casa a schiera	casa in linea	abitazione unifamiliare		abitazione plurifamiliare composta da terratetto	abitazione plurifamiliare con accessi autonomi	Altro: FABB, ADIB A DISCOSTO		
	esterna				interna all'edificio				
scala di accesso	condominiale		privata		condominiale		<input checked="" type="checkbox"/> privata		
	piana				tetto				
copertura	utilizzabile	non utilizzabile	una falda		due falde <input checked="" type="checkbox"/>		padiglione		
	elementi particolari della copertura: TETTO A DUE FALDE SU PIÙ QUOTE								
id. catastali	foglio particelle								
previsioni p. s.									
vincoli p. s.									
vincoli	paesaggistico		idrogeologico		rispetto stradale		altro:		
foto (almeno una foto deve evidenziare il rapporto dell'edificio con gli edifici confinanti)							1085		
note (indicare anche l'eventuale presenza di giardini e/o alberature di pregio):									
data rilievo			16/03/06						
tecnico rilevatore			MUGLIA PIERO						
tecnico verifiche cartografiche									

Il dirigente del Servizio V
Arch. Maurizio Silvetti

HPIM1085



2133

010

12

OB-PR 2C

Approfondimento schedatura degli edifici esistenti e degli spazi aperti interni al sistema insediativo

scheda n.	24	numero edificio	2133	Via	CORTE DI ZAPPÀ	n.c.	55
destinazione di PRG							
superficie da CTR							
stato d'uso	abbandonato		semi-abbandonato		in costruzione o ristrutturazione		utilizzato
numero piani fuori terra	1	2	3	4	5	6	7
uso prevalente (sono possibili più scelte)	residenziale	servizi/direzionale	artigianale	commerciale	produttivo	misto residenziale/ricettivo	
	attività ricreative/ricettive	attività sportive	misto residenziale-artigianale	misto residenziale-commerciale	misto residenziale-produttivo	altro:	
destinazione del piano terra (sono possibili più scelte)	residenziale	commerciale	direzionale	produttivo/artigianale		altro:	
numero unità immobiliari	residenziali	commerciali	direzionali	produttive/artigianali		altro:	
	1						
presenza di annessi pertinenziali	SI	NO	numero	destinazione			
	X		2	garage	loggiati	volumi tecnici	gazebo tettoie
tipologia edificio	casa a schiera	casa in linea	abitazione unifamiliare	abitazione plurifamiliare composta da terratetto	abitazione plurifamiliare con accessi autonomi	Altro:	
						Box LOMIERO	
scala di accesso	esterna			interna all'edificio			
	condominiale		privata	condominiale		privata	
copertura	piana		tetto				
	utilizzabile	non utilizzabile	una falda	due falde	padiglione		
elementi particolari della copertura:							
id. catastali	foglio		particelle				
previsioni p. s.							
vincoli p.s.							
vincoli	paesaggistico	idrogeologico	rispetto stradale		altro:		
foto (almeno una foto deve evidenziare il rapporto dell'edificio con gli edifici confinanti)							
note (indicare anche l'eventuale presenza di giardini e/o alberature di pregio):							
data rilievo	17/3/06						
tecnico rilevatore	MIGUÀ PIENO						
tecnico verifiche cartografiche							

Il dirigente del Servizio V
Arch. Maurizio Silveti

HPIM1101



2134

U 10

13

OB-PR 2C

Approfondimento schedatura degli edifici esistenti e degli spazi aperti interni al sistema insediativo

scheda n.	22	numero edificio	Via Cortes D. Zo PPS		n.c. 48-16-14					
destinazione di PRG										
superficie da CTR										
stato d'uso	abbandonato		semi-abbandonato		in costruzione o ristrutturazione		utilizzato			
numero piani fuori terra	1	2	3	4	5	6	7 8			
uso prevalente (sono possibili più scelte)	residenziale		servizi/direzionale		artigianale		commerciale	produttivo	misto residenziale/ricettivo	
	attività ricreative/ricettive		attività sportive		misto residenziale-artigianale		misto residenziale-commerciale	misto residenziale-produttivo	altro:	
destinazione del piano terra (sono possibili più scelte)	residenziale		commerciale		direzionale		produttivo/artigianale		altro:	
numero unità immobiliari	residenziali		commerciali		direzionali		produttive/artigianali		altro:	
	3									
presenza di annessi pertinenziali	<input checked="" type="checkbox"/>	NO	numero 4		destinazione					
	<input checked="" type="checkbox"/>				garage	loggiati	volumi tecnici	gazebo tettoie	altro	
tipologia edificio	casa a schiera		casa in linea		abitazione unifamiliare		abitazione plurifamiliare composta da terratetto		abitazione plurifamiliare con accessi autonomi	Altro:
	esterna				interna all'edificio					
scala di accesso	condominiale			privata			condominiale		<input checked="" type="checkbox"/> privata	
	piana				tetto					
copertura	utilizzabile		non utilizzabile		una falda		due falde		padiglione	
	elementi particolari della copertura:									
id. catastali	foglio									
previsioni p. s.	particelle									
vincoli p.s.										
vincoli	paesaggistico			idrogeologico			rispetto stradale		altro	
foto (almeno una foto deve evidenziare il rapporto dell'edificio con gli edifici confinanti)	1099									
note (indicare anche l'eventuale presenza di giardini e/o alberature di pregio):										
data rilievo	17/3/06									
tecnico rilevatore	MUGLI PIETRO									
tecnico verifiche cartografiche										

Il dirigente del Servizio V
Arch. Maurizio Silvetti

HPIM1099



2162

010

14

OB-PR 2C Approfondimento schedatura degli edifici esistenti e degli spazi aperti interni al sistema insediativo

scheda n.	01	numero edificio	2162		Via PONTE DEI BARI	n.c.	1	
destinazione di PRG								
superficie da CTR								
stato d'uso	abbandonato		semi-abbandonato		in costruzione o ristrutturazione		utilizzato <input checked="" type="checkbox"/>	
numero piani fuori terra	1	<input checked="" type="checkbox"/> 2	3	4	5	6	7	8
uso prevalente (sono possibili più scelte)	<input checked="" type="checkbox"/> residenziale		servizi/direzionale		artigianale		commerciale	
	attività ricreative/ricettive		attività sportive		misto residenziale-artigianale		misto residenziale-commerciale	
destinazione del piano terra (sono possibili più scelte)	<input checked="" type="checkbox"/> residenziale		commerciale		direzionale		produttivo/artigianale	
	altro:							
numero unità immobiliari	residenziali		commerciali		direzionali		produttive/artigianali	
	1							
presenza di annessi pertinenziali	<input checked="" type="checkbox"/> SI	<input type="checkbox"/> NO	numero 3		destinazione			
					garage	<input checked="" type="checkbox"/> loggiati	volumi tecnici	gazebo tettoie
tipologia edificio	casa a schiera		casa in linea		<input checked="" type="checkbox"/> abitazione unifamiliare		abitazione plurifamiliare composta da terratetto	
							abitazione plurifamiliare con accessi autonomi	
scala di accesso	esterna				interna all'edificio			
	condominiale		privata		condominiale		<input checked="" type="checkbox"/> privata	
copertura	piana				tetto			
	utilizzabile		non utilizzabile		una falda		due falde	
							padiglione	
elementi particolari della copertura: <input checked="" type="checkbox"/> NO								
id. catastali	foglio		particelle					
previsioni p. s.								
vincoli p.s.								
vincoli	paesaggistico		idrogeologico		rispetto stradale		altro:	
foto (almeno una foto deve evidenziare il rapporto dell'edificio con gli edifici confinanti)							1079	
note (indicare anche l'eventuale presenza di giardini e/o alberature di pregio):								
data rilievo	17/03/06							
tecnico rilevatore	MUGNAI PIETRO							
tecnico verifiche cartografiche								

Il dirigente del Servizio V
Arch. Maurizio Silvetti

HPIM1079



2164

010 15

OB-PR 2C	Approfondimento schedatura degli edifici esistenti e degli spazi aperti interni al sistema insediativo
----------	--

scheda n.	02	numero edificio	2164	Via PONTE DEI BARI	n.c.	2		
destinazione di PRG								
superficie da CTR								
stato d'uso	abbandonato		semi-abbandonato		in costruzione o ristrutturazione		utilizzato	
numero piani fuori terra	1	2	3	4	5	6	7	8
uso prevalente (sono possibili più scelte)	residenziale	servizi/direzionale	artigianale	commerciale	produttivo	misto residenziale/ricettivo		
	attività ricreative/ricettive	attività sportive	misto residenziale-artigianale	misto residenziale-commerciale	misto residenziale-produttivo	altro:		
destinazione del piano terra (sono possibili più scelte)	residenziale	commerciale	direzionale	produttivo/artigianale		altro:		
numero unità immobiliari	residenziali	commerciali	direzionali	produttive/artigianali		altro:		
	1							
presenza di annessi pertinenziali	SI	NO	numero	destinazione				
	X		2	garage	loggiati	volumi tecnici	gazebo tettoie	altro
tipologia edificio	casa a schiera	casa in linea	abitazione unifamiliare	abitazione plurifamiliare composta da terratetto	abitazione plurifamiliare con accessi autonomi	Altro:		
scala di accesso	esterna			interna all'edificio				
	condominiale		privata	condominiale		privata		
copertura	piana		tetto					
	utilizzabile	non utilizzabile	una falda	due falde	padiglione			
elementi particolari della copertura: NO								
id. catastali	foglio		particelle					
previsioni p. s.								
vincoli p.s.								
vincoli	paesaggistico	idrogeologico	rispetto stradale		altro:			
foto (almeno una foto deve evidenziare il rapporto dell'edificio con gli edifici confinanti)								
note (indicare anche l'eventuale presenza di giardini e/o alberature di pregio):								
1077								
data rilievo	17/03/06							
tecnico rilevatore	MURARI PIETRO							
tecnico verifiche cartografiche								

Il dirigente del Servizio V
Arch. Maurizio Silveti

HPIM1077



2165

U10 1b

OB-PR 2C	Approfondimento schedatura degli edifici esistenti e degli spazi aperti interni al sistema insediativo
----------	--

scheda n.	03	numero edificio	2165	VIA POULE DEI BARI	n.c.	3-4							
destinazione di PRG													
superficie da CTR													
stato d'uso	abbandonato		semi-abbandonato		in costruzione o ristrutturazione		utilizzato <input checked="" type="checkbox"/>						
numero piani fuori terra	1	2	<input checked="" type="checkbox"/> 3	4	5	6	7	8					
uso prevalente (sono possibili più scelte)	<input checked="" type="checkbox"/> residenziale		servizi/direzionale		artigianale		commerciale		produttivo		misto residenziale/ricettivo		
	attività ricreative/ricettive		attività sportive		misto residenziale-artigianale		misto residenziale-commerciale		misto residenziale-produttivo		altro:		
destinazione del piano terra (sono possibili più scelte)	<input checked="" type="checkbox"/> residenziale		commerciale		direzionale		produttivo/artigianale		altro:				
numero unità immobiliari	<input checked="" type="checkbox"/> residenziali		commerciali		direzionali		produttive/artigianali		altro:				
presenza di annessi pertinenziali	<input checked="" type="checkbox"/> SI	NO		numero		4		destinazione					
					garage		loggiati		volumi tecnici		gazebo tettoie		altro
tipologia edificio	casa a schiera		<input checked="" type="checkbox"/> casa in linea		abitazione unifamiliare		abitazione plurifamiliare composta da terratetto		abitazione plurifamiliare con accessi autonomi		Altro:		
scala di accesso	esterna				interna all'edificio								
	condominiale		privata		condominiale		<input checked="" type="checkbox"/> privata						
copertura	piana				tetto								
	utilizzabile		non utilizzabile		una falda		due falde		padiglione				
	elementi particolari della copertura: <u>05</u>												
id. catastali	foglio		particelle										
previsioni p. s.													
vincoli p. s.													
vincoli	paesaggistico		idrogeologico		rispetto stradale		altro:						
foto (almeno una foto deve evidenziare il rapporto dell'edificio con gli edifici confinanti)										n° 1018			
note (indicare anche l'eventuale presenza di giardini e/o alberature di pregio):													
data rilievo				17/03/06									
tecnico rilevatore				MAGGI PISANO									
tecnico verifiche cartografiche													

Il dirigente del Servizio V
Arch. Maurizio Silveti

HPIM1078



2167

U10 A

OB-PR 2C Approfondimento schedatura degli edifici esistenti e degli spazi aperti interni al sistema insediativo

scheda n.	06	numero edificio	2167	Via	POUTE DEI BARI	n.c.	10-11				
destinazione di PRG											
superficie da CTR											
stato d'uso	abbandonato <input checked="" type="checkbox"/>		semi-abbandonato		in costruzione o ristrutturazione		utilizzato				
numero piani fuori terra	1	<input checked="" type="checkbox"/> 2	3	4	5	6	7 8				
uso prevalente (sono possibili più scelte)	residenziale		servizi/direzionale		artigianale		commerciale	produttivo	misto residenziale/ricettivo		
	attività ricreative/ricettive		attività sportive		misto residenziale-artigianale		misto residenziale-commerciale		misto residenziale-produttivo		altro: EX FAB. AGRIC.
destinazione del piano terra (sono possibili più scelte)	residenziale		commerciale		direzionale		produttivo/artigianale		altro: EX ABITAZIONE ERINISSA AGRIC SUDUD		
numero unità immobiliari	residenziali		commerciali		direzionali		produttive/artigianali		altro: FAB. AGRIC.		
									1		
presenza di annessi pertinenziali	<input checked="" type="checkbox"/> SI	<input type="checkbox"/> NO	numero 1		destinazione						
					garage	loggiati	volumi tecnici	gazebo tettoie	altro		
tipologia edificio	casa a schiera		casa in linea		abitazione unifamiliare <input checked="" type="checkbox"/>		abitazione plurifamiliare composta da terratetto		abitazione plurifamiliare con accessi autonomi		Altro:
scala di accesso	esterna				interna all'edificio						
	condominiale		privata		condominiale		<input checked="" type="checkbox"/> privata				
copertura	piana				tetto						
	utilizzabile		non utilizzabile		una falda		due falde <input checked="" type="checkbox"/>		padiglione		
	elementi particolari della copertura:										
id. catastali	foglio particelle										
previsioni p. s.											
vincoli p.s.											
vincoli	paesaggistico		idrogeologico		rispetto stradale		altro:				
foto (almeno una foto deve evidenziare il rapporto dell'edificio con gli edifici confinanti)							1082				
note (indicare anche l'eventuale presenza di giardini e/o alberature di pregio): IN PROCELO DI ESSERE RISTRUTTURATO											
data rilievo	17/03/06										
tecnico rilevatore	MUGUMI PIERO										
tecnico verifiche cartografiche											

Il dirigente del Servizio V
Arch. Maurizio Silvetti

HPIM1082



5892

010

12

OB-PR 2C	Approfondimento schedatura degli edifici esistenti e degli spazi aperti interni al sistema insediativo
----------	--

scheda n.	04	numero edificio	5892	VIA PONTE DEI BARI	n.c.	5		
destinazione di PRG								
superficie da CTR								
stato d'uso	abbandonato		semi-abbandonato		in costruzione o ristrutturazione		utilizzato	
numero piani fuori terra	1	2	3	4	5	6	7	8
uso prevalente (sono possibili più scelte)	residenziale	servizi/direzionale	artigianale	commerciale	produttivo		misto residenziale/ricettivo	
	attività ricreative/ricettive	attività sportive	misto residenziale-artigianale	misto residenziale-commerciale	misto residenziale-produttivo		altro:	
destinazione del piano terra (sono possibili più scelte)	residenziale	commerciale	direzionale	produttivo/artigianale		altro:		
numero unità immobiliari	residenziali	commerciali	direzionali	produttive/artigianali		altro:		
	1							
presenza di annessi pertinenziali	SI	NO	numero	destinazione				
				garage	loggiati	volumi tecnici	gazebo tettoie	altro
tipologia edificio	casa a schiera	casa in linea	abitazione unifamiliare	abitazione plurifamiliare composta da terratetto	abitazione plurifamiliare con accessi autonomi	Altro:		
scala di accesso	esterna			interna all'edificio				
	condominiale		privata	condominiale		privata		
copertura	piana			tetto				
	utilizzabile	non utilizzabile	una falda	due falde	padiglione			
elementi particolari della copertura: N2								
id. catastali	foglio particelle							
previsioni p.s.								
vincoli p.s.								
vincoli	paesaggistico	idrogeologico	rispetto stradale		altro			
foto (almeno una foto deve evidenziare il rapporto dell'edificio con gli edifici confinanti)							1080	
note (indicare anche l'eventuale presenza di giardini e/o alberature di pregio):								
data rilievo			17/03/06					
tecnico rilevatore			MUGNAI PIERO					
tecnico verifiche cartografiche								

Il dirigente del Servizio V
Arch. Maurizio Silveti

HPIM1080



5893

010 19

OB-PR 2C	Approfondimento schedatura degli edifici esistenti e degli spazi aperti interni al sistema insediativo
----------	--

scheda n.	05	numero edificio	5893	VIA POME DEL BARI	n.c.	6			
destinazione di PRG									
superficie da CTR									
stato d'uso	abbandonato		semi-abbandonato		in costruzione o ristrutturazione		utilizzato		
numero piani fuori terra	1	2	3	4	5	6	7	8	
uso prevalente (sono possibili più scelte)	residenziale	servizi/direzionale		artigianale	commerciale	produttivo		misto residenziale/ricettivo	
	attività ricreative/ricettive	attività sportive		misto residenziale-artigianale	misto residenziale-commerciale	misto residenziale-produttivo		altro:	
destinazione del piano terra (sono possibili più scelte)	residenziale	commerciale		direzionale	produttivo/artigianale			altro:	
numero unità immobiliari	residenziali	commerciali		direzionali	produttive/artigianali			altro:	
	2								
presenza di annessi pertinenziali	SI	NO	numero		destinazione				
	SI		3		garage	loggiati	volumi tecnici	gazebo tettoie	altro
tipologia edificio	casa a schiera		casa in linea		abitazione unifamiliare	abitazione plurifamiliare composta da terratetto	abitazione plurifamiliare con accessi autonomi		Altro:
									B&K Anieri
scala di accesso	esterna				interna all'edificio				
	condominiale		privata		condominiale		privata		5
copertura	piana			tetto					
	utilizzabile	non utilizzabile		una falda	due falde		padiglione		
elementi particolari della copertura: NO									
id. catastali	foglio		particelle						
previsioni p. s.									
vincoli p. s.									
vincoli	paesaggistico		idrogeologico		rispetto stradale		altro:		
foto (almeno una foto deve evidenziare il rapporto dell'edificio con gli edifici confinanti)							1001		
note (indicare anche l'eventuale presenza di giardini e/o alberature di pregio):									
data rilievo			17/06/03						
tecnico rilevatore			MUGNAI PIERO						
tecnico verifiche cartografiche									

Il dirigente del Servizio V
Arch. Maurizio Silveti

HPIM1081



5894

01020

OB-PR 2C

Approfondimento schedatura degli edifici esistenti e degli spazi aperti interni al sistema insediativo

scheda n.	M	numero edificio	5894	Via	CORTES DI TAPPO	n.C.	Snc	
destinazione di PRG								
superficie da CTR								
stato d'uso	abbandonato <input checked="" type="checkbox"/>		semi-abbandonato		in costruzione o ristrutturazione		utilizzato	
numero piani fuori terra	1	<input checked="" type="checkbox"/> 2	3	4	5	6	7 8	
uso prevalente (sono possibili più scelte)	residenziale	servizi/direzionale	artigianale	commerciale	produttivo	misto residenziale/ricettivo		
	attività ricreative/ricettive	attività sportive	misto residenziale-artigianale	misto residenziale-commerciale	misto residenziale-produttivo	altro: EX FAB. AGRICOLA		
destinazione del piano terra (sono possibili più scelte)	residenziale	commerciale	direzionale	produttivo/artigianale		altro: ABIT. FAB. AGRICOLA		
numero unità immobiliari	residenziali	commerciali	direzionali	produttive/artigianali		altro: CS		
						1		
presenza di annessi pertinenziali	<input checked="" type="checkbox"/> SI	<input type="checkbox"/> NO	numero	destinazione				
			2	garage	loggiati <input checked="" type="checkbox"/>	volumi tecnici	gazebo tettoie	altro: EX STAB. B. RINTEGRO AGRICOLA
tipologia edificio	casa a schiera	casa in linea	abitazione unifamiliare	abitazione plurifamiliare composta da terratetto	abitazione plurifamiliare con accessi autonomi	Altro: FAB. AGRICOLA		
scala di accesso	esterna			interna all'edificio				
	condominiale		privata	condominiale		privata <input checked="" type="checkbox"/>		
copertura	piana		tetto					
	utilizzabile	non utilizzabile	una falda	due falde <input checked="" type="checkbox"/>	padiglione			
	elementi particolari della copertura: NO							
id. catastali	foglio particelle							
previsioni p. s.								
vincoli p. s.								
vincoli	paesaggistico	idrogeologico	rispetto stradale		altro:			
foto (almeno una foto deve evidenziare il rapporto dell'edificio con gli edifici confinanti)							1087	
note (indicare anche l'eventuale presenza di giardini e/o alberature di pregio):								
data rilievo	16/3/06							
tecnico rilevatore	MIGNAN PIERO							
tecnico verifiche cartografiche								

Il dirigente del Servizio V
Arch. Maurizio Silveti

HPIM1087



5895

010 21

OB-PR 2C	Approfondimento schedatura degli edifici esistenti e degli spazi aperti interni al sistema insediativo
----------	--

scheda n.	14	numero edificio	5895	VTA	CONTRA D'OPRA PONTA DEL BARRI	n.c.	27
destinazione di PRG							
superficie da CTR							
stato d'uso	abbandonato		semi-abbandonato		in costruzione o ristrutturazione		utilizzato
numero piani fuori terra	1	2	3	4	5	6	7 8
uso prevalente (sono possibili più scelte)	residenziale	servizi/direzionale	artigianale		commerciale	produttivo	misto residenziale/ricettivo
	attività ricreative/ricettive	attività sportive	misto residenziale-artigianale		misto residenziale-commerciale	misto residenziale-produttivo	altro:
destinazione del piano terra (sono possibili più scelte)	residenziale	commerciale	direzionale		produttivo/artigianale		altro:
numero unità immobiliari	residenziali	commerciali	direzionali		produttive/artigianali		altro:
	1						
presenza di annessi pertinenziali	<input checked="" type="checkbox"/> SI	<input type="checkbox"/> NO	numero 2		destinazione		
			garage	loggiati	volanti tecnici	gazebo tettoie	altro
tipologia edificio	casa a schiera	casa in linea	abitazione unifamiliare		abitazione plurifamiliare composta da terratetto	abitazione plurifamiliare con accessi autonomi	Altro:
scala di accesso	esterna			interna all'edificio			
	condominiale		privata		condominiale		<input checked="" type="checkbox"/> privata
copertura	piana			tetto			
	utilizzabile	non utilizzabile	una falda		due falde		padiglione
elementi particolari della copertura:							
id. catastali	foglio						
previsioni p. s.	particelle						
vincoli p. s.							
vincoli	paesaggistico	idrogeologico	rispetto stradale		altro:		
foto (almeno una foto deve evidenziare il rapporto dell'edificio con gli edifici confinanti)						1090	
note (indicare anche l'eventuale presenza di giardini e/o alberature di pregio):							
data rilievo	17/3/06						
tecnico rilevatore	MIGNAN PIERO						
tecnico verifiche cartografiche							

Il dirigente del Servizio V
Arch. Maurizio Silvetti

HPIM1090



5896

010

22

OB-PR 2C		Approfondimento schedatura degli edifici esistenti e degli spazi aperti interni al sistema insediativo									
scheda n.	15	numero edificio	VIA Ponte di Toppo					n.c.	25		
destinazione di PRG											
superficie da CTR											
stato d'uso	abbandonato		semi-abbandonato		in costruzione o ristrutturazione		utilizzato				
numero piani fuori terra	1	2	3	4	5	6	7	8			
uso prevalente (sono possibili più scelte)	residenziale		servizi/direzionale		artigianale		commerciale		produttivo		misto residenziale/ricettivo
	attività ricreative/ricettive		attività sportive		misto residenziale-artigianale		misto residenziale-commerciale		misto residenziale-produttivo		altro:
destinazione del piano terra (sono possibili più scelte)	residenziale		commerciale		direzionale		produttivo/artigianale		altro:		
numero unità immobiliari	residenziali		commerciali		direzionali		produttive/artigianali		altro:		
	1										
presenza di annessi pertinenziali	SI		NO		numero		destinazione				
					1		garage	loggiati	volumi tecnici	gazebo tettoie	altro
tipologia edificio	casa a schiera		casa in linea		abitazione unifamiliare		abitazione plurifamiliare composta da terratetto		abitazione plurifamiliare con accessi autonomi		Altro:
scala di accesso	esterna				interna all'edificio						
	condominiale		privata		condominiale		privata				
copertura	piana				tetto						
	utilizzabile		non utilizzabile		una falda		due falde		padiglione		
elementi particolari della copertura:											
id. catastali	foglio										
previsioni p. s.	particelle										
vincoli p.s.											
vincoli	paesaggistico		idrogeologico		rispetto stradale		altro:				
foto (almeno una foto deve evidenziare il rapporto dell'edificio con gli edifici confinanti)							1091				
note (indicare anche l'eventuale presenza di giardini e/o alberature di pregio):											
data rilievo	17/3/06										
tecnico rilevatore	MUGNA PIERO										
tecnico verifiche cartografiche											

Il dirigente del Servizio V
Arch. Maurizio Silvetti

HPIM1091



5897

U 10

23

OB-PR 2C		Approfondimento schedatura degli edifici esistenti e degli spazi aperti interni al sistema insediativo								
scheda n.	16	numero edificio	VIA CORTE D'ISPR			n.c.	23			
destinazione di PRG										
superficie da CTR										
stato d'uso	abbandonato		semi-abbandonato		in costruzione o ristrutturazione		utilizzato			
numero piani fuori terra	1	2	3	4	5	6	7 8			
uso prevalente (sono possibili più scelte)	residenziale		servizi/direzionale		artigianale		commerciale	produttivo	misto residenziale/ricettivo	
	attività ricreative/ricettive		attività sportive		misto residenziale-artigianale		misto residenziale-commerciale	misto residenziale-produttivo	altro:	
destinazione del piano terra (sono possibili più scelte)	residenziale		commerciale		direzionale		produttivo/artigianale		altro:	
numero unità immobiliari	residenziali		commerciali		direzionali		produttive/artigianali		altro:	
	1									
presenza di annessi pertinenziali	SI NO		numero 1		destinazione					
					garage	loggiati	volumi tecnici	gazebo tettoie	altro	
tipologia edificio	casa a schiera		casa in linea		abitazione unifamiliare		abitazione plurifamiliare composta da terratetto		abitazione plurifamiliare con accessi autonomi	Altro:
scala di accesso	esterna				interna all'edificio					
	condominiale		privata		condominiale		privata			
copertura	piana			tetto						
	utilizzabile		non utilizzabile		una falda		due falde		padiglione	
elementi particolari della copertura:										
id. catastali	foglio		particelle							
previsioni p. s.										
vincoli p. s.										
vincoli	paesaggistico		idrogeologico		rispetto stradale		altro:			
foto (almeno una foto deve evidenziare il rapporto dell'edificio con gli edifici confinanti)										
note (indicare anche l'eventuale presenza di giardini e/o alberature di pregio):										
1092										
data rilievo	17/03/06									
tecnico rilevatore	MAURIZIO SILVETTI									
tecnico verifiche cartografiche										

Il dirigente del Servizio V
Arch. Maurizio Silvetti

HPIM1092



5898

U10 2f

OB-PR 2C		Approfondimento schedatura degli edifici esistenti e degli spazi aperti interni al sistema insediativo									
scheda n.	32	numero edificio	5898			Via	CORTE DI TORO		n.c.	21/A	
destinazione di PRG											
superficie da CTR											
stato d'uso	abbandonato			semi-abbandonato		in costruzione o ristrutturazione		utilizzato			
numero piani fuori terra	1	2	3	4	5	6	7	8			
uso prevalente (sono possibili più scelte)	residenziale		servizi/direzionale		artigianale		commerciale		produttivo		misto residenziale/ricettivo
	attività ricreative/ricettive		attività sportive		misto residenziale-artigianale		misto residenziale-commerciale		misto residenziale-produttivo		altro:
destinazione del piano terra (sono possibili più scelte)	residenziale		commerciale		direzionale		produttivo/artigianale		altro:		
numero unità immobiliari	residenziali		commerciali		direzionali		produttive/artigianali		altro:		
	1										
presenza di annessi pertinenziali	SI		NO		numero		destinazione				
							garage	loggiati	volumi tecnici	gazebo tettoie	altro
tipologia edificio	casa a schiera		casa in linea		abitazione unifamiliare		abitazione plurifamiliare composta da terratetto		abitazione plurifamiliare con accessi autonomi		Altro:
scala di accesso	esterna					interna all'edificio					
	condominiale			privata		condominiale			privata		
copertura	piana				tetto						
	utilizzabile		non utilizzabile		una falda		due falde		padiglione		
elementi particolari della copertura:											
id. catastali	foglio particelle										
previsioni p. s.											
vincoli p. s.											
vincoli	paesaggistico			idrogeologico		rispetto stradale		altro:			
foto (almeno una foto deve evidenziare il rapporto dell'edificio con gli edifici confinanti)								1093			
note (indicare anche l'eventuale presenza di giardini e/o alberature di pregio):											
data rilievo			17/3/06								
tecnico rilevatore			MIGUEL PIERO								
tecnico verifiche cartografiche											

Il dirigente del Servizio V
Arch. Maurizio Silveti

HPIM1093



5899

010

25

OB-PR 2C	Approfondimento schedatura degli edifici esistenti e degli spazi aperti interni al sistema insediativo
----------	--

scheda n.	18	numero edificio	5899	Via	GRU DI TARO	n.c.	19	
destinazione di PRG								
superficie da CTR								
stato d'uso	abbandonato		semi-abbandonato		in costruzione o ristrutturazione		utilizzato	
numero piani fuori terra	1	2	3	4	5	6	7 8	
usa prevalente (sono possibili più scelte)	residenziale	servizi/direzionale	artigianale		commerciale		produttivo	misto residenziale/ricettivo
	attività ricreative/ricettive	attività sportive	misto residenziale-artigianale		misto residenziale-commerciale		misto residenziale-produttivo	altro:
destinazione del piano terra (sono possibili più scelte)	residenziale	commerciale	direzionale		produttivo/artigianale		altro:	
numero unità immobiliari	residenziali	commerciali	direzionali		produttive/artigianali		altro:	
	1							
presenza di annessi pertinenziali	SI	NO	numero		destinazione			
	SI		1	garage	loggiati	volumi tecnici	gazebo tettoie	altro
tipologia edificio	casa a schiera	casa in linea	abitazione unifamiliare		abitazione plurifamiliare composta da terratetto		abitazione plurifamiliare con accessi autonomi	Altro:
scala di accesso	esterna				interna all'edificio			
	condominiale		privata		condominiale		privata	
copertura	piana			tetto				
	utilizzabile	non utilizzabile	una falda	due falde		padiglione		
elementi particolari della copertura:								
id. catastali	foglio							
previsioni p. s.	particelle							
vincoli p. s.								
vincoli	paesaggistico		idrogeologico		rispetto stradale		altro:	
foto (almeno una foto deve evidenziare il rapporto dell'edificio con gli edifici confinanti)						1095		
note (indicare anche l'eventuale presenza di giardini e/o alberature di pregio):								
data rilievo	17/3/06							
tecnico rilevatore	MENNIS PIER							
tecnico verifiche cartografiche								

Il dirigente del Servizio V
Arch. Maurizio Silveti

HPIM1095



5900

010

24

OB-PR 2C

Approfondimento schedatura degli edifici esistenti e degli spazi aperti interni al sistema insediativo

scheda n.	19	numero edificio	5900	Via	CORSO D'OPPE	n.c.	17	
destinazione di PRG								
superficie da CTR								
stato d'uso	abbandonato		semi-abbandonato		in costruzione o ristrutturazione		utilizzato	
numero piani fuori terra	1	2	3	4	5	6	7 8	
uso prevalente (sono possibili più scelte)	residenziale	servizi/direzionale	artigianale		commerciale	produttivo	misto residenziale/ricettivo	
	attività ricreative/ricettive	attività sportive	misto residenziale-artigianale		misto residenziale-commerciale	misto residenziale-produttivo	altro:	
destinazione del piano terra (sono possibili più scelte)	residenziale	commerciale	direzionale		produttivo/artigianale		altro:	
numero unità immobiliari	residenziali	commerciali	direzionali		produttive/artigianali		altro:	
	1							
presenza di annessi pertinenziali	SI	NO	numero		destinazione			
	X		2		garage	loggiati	volumi tecnici	gazebo tettoie
tipologia edificio	casa a schiera	casa in linea	abitazione unifamiliare		abitazione plurifamiliare composta da terratetto	abitazione plurifamiliare con accessi autonomi		Altro:
scala di accesso	esterna				interna all'edificio			
	condominiale		privata		condominiale		X privata	
copertura	piana			tetto				
	utilizzabile	non utilizzabile	una falda		due falde		padiglione	
elementi particolari della copertura:								
id. catastali	foglio		particelle					
previsioni p. s.								
vincoli p.s.								
vincoli	paesaggistico		idrogeologico		rispetto stradale		altro:	
foto (almeno una foto deve evidenziare il rapporto dell'edificio con gli edifici confinanti)						1096		
note (indicare anche l'eventuale presenza di giardini e/o alberature di pregio):								
data rilievo		17/3/06						
tecnico rilevatore		MURRU PIERO						
tecnico verifiche cartografiche								

Il dirigente del Servizio V
Arch. Maurizio Silveti

HPIM1096



5901

010 27

OB-PR 2C Approfondimento schedatura degli edifici esistenti e degli spazi aperti interni al sistema insediativo

scheda n.	20	numero edificio	5901	VTA	CORTILE DI ZAPPÀ RUE DEL DORA			n. C.	15		
destinazione di PRG											
superficie da CTR											
stato d'uso	abbandonato			semi-abbandonato		in costruzione o ristrutturazione		utilizzato			
numero piani fuori terra	1	2	3	4	5	6	7	8			
uso prevalente (sono possibili più scelte)	residenziale		servizi/direzionale		artigianale		commerciale		produttivo	misto residenziale/ricettivo	
	attività ricreative/ricettive		attività sportive		misto residenziale-artigianale		misto residenziale-commerciale		misto residenziale-produttivo	altro:	
destinazione del piano terra (sono possibili più scelte)	residenziale		commerciale		direzionale		produttivo/artigianale		altro:		
numero unità immobiliari	residenziali		commerciali		direzionali		produttive/artigianali		altro:		
	1										
presenza di annessi pertinenziali	SI		NO		numero 3						
					garage		loggiati		volumi tecnici		gazebo tettoie
tipologia edificio	casa a schiera		casa in linea		abitazione unifamiliare		abitazione plurifamiliare composta da terratetto		abitazione plurifamiliare con accessi autonomi		Altro:
scala di accesso	esterna				interna all'edificio						
	condominiale		privata		condominiale		privata				
copertura	piana				tetto						
	utilizzabile		non utilizzabile		una falda		due falde		padiglione		
elementi particolari della copertura:											
id. catastali	foglio		particelle								
previsioni p. s.											
vincoli p. s.											
vincoli	paesaggistico		idrogeologico		rispetto stradale		altro:				
foto (almeno una foto deve evidenziare il rapporto dell'edificio con gli edifici confinanti)								1097			
note (indicare anche l'eventuale presenza di giardini e/o alberature di pregio):											
data rilievo	17/3/06										
tecnico rilevatore	YRUGONI PIERO										
tecnico verifiche cartografiche											

 Il dirigente del Servizio V
 Arch. Maurizio Silvetti

HPIM1097



5908

U10 23

OB-PR 2C

Approfondimento schedatura degli edifici esistenti e degli spazi aperti interni al sistema insediativo

scheda n.	23	numero edificio	Via <u>CORTE DI TAPPE</u>		n.C.	20									
destinazione di PRG															
superficie da CTR															
stato d'uso	abbandonato		semi-abbandonato		in costruzione o ristrutturazione		utilizzato								
numero piani fuori terra	<input checked="" type="checkbox"/>	2	3	4	5	6	7	8							
uso prevalente (sono possibili più scelte)	<input checked="" type="checkbox"/> residenziale		servizi/direzionale		artigianale		commerciale		produttivo		misto residenziale/ricettivo				
	attività ricreative/ricettive		attività sportive		misto residenziale-artigianale		misto residenziale-commerciale		misto residenziale-produttivo		altro:				
destinazione del piano terra (sono possibili più scelte)	<input checked="" type="checkbox"/> residenziale		commerciale		direzionale		produttivo/artigianale		altro:						
numero unità immobiliari	<input checked="" type="checkbox"/> residenziali		commerciali		direzionali		produttive/artigianali		altro:						
	1														
presenza di annessi pertinenziali	<input checked="" type="checkbox"/> SI		NO		numero		destinazione								
							garage		loggiati		volumi tecnici		<input checked="" type="checkbox"/> gazebo/terrazze		altro
tipologia edificio	casa a schiera		casa in linea		<input checked="" type="checkbox"/> abitazione unifamiliare		abitazione plurifamiliare composta da terratetto		abitazione plurifamiliare con accessi autonomi		Altro:				
scala di accesso	esterna				interna all'edificio										
	condominiale		privata		condominiale		privata								
copertura	piana				tetto										
	utilizzabile		non utilizzabile		una falda		<input checked="" type="checkbox"/> due falde		padiglione						
elementi particolari della copertura:															
id. catastali	foglio		particelle												
previsioni p. s.															
vincoli p. s.															
vincoli	paesaggistico		idrogeologico		rispetto stradale		altro:								
foto (almeno una foto deve evidenziare il rapporto dell'edificio con gli edifici confinanti)										M00					
note (indicare anche l'eventuale presenza di giardini e/o alberature di pregio):															
data rilievo			17/3/06												
tecnico rilevatore			PIUGUAI PIERO												
tecnico verifiche cartografiche															

Il dirigente del Servizio V
Arch. Maurizio Silvetti

HPIM1100



5903

010

29

OB-PR 2C	Approfondimento schedatura degli edifici esistenti e degli spazi aperti interni al sistema insediativo
----------	--

scheda n.	25	numero edificio	5903	VTA	CONTS P. 7000	n.C.	53	
destinazione di PRG								
superficie da CTR								
stato d'uso	abbandonato		semi-abbandonato		in costruzione o ristrutturazione		utilizzato	
numero piani fuori terra	1	2	3	4	5	6	7 8	
uso prevalente (sono possibili più scelte)	residenziale	servizi/direzionale	artigianale	commerciale	produttivo	misto residenziale/ricettivo		
	attività ricreative/ricettive	attività sportive	misto residenziale-artigianale	misto residenziale-commerciale	misto residenziale-produttivo	altro:		
destinazione del piano terra (sono possibili più scelte)	residenziale	commerciale	direzionale	produttivo/artigianale		altro:		
numero unità immobiliari	residenziali	commerciali	direzionali	produttive/artigianali		altro:		
	1							
presenza di annessi pertinenziali	<input checked="" type="checkbox"/>	<input checked="" type="checkbox"/>	numero					destinazione
			garage	loggiati	volumi tecnici	gazebo tettoie	altro	
tipologia edificio	casa a schiera	casa in linea	abitazione unifamiliare	abitazione plurifamiliare composta da terratetto	abitazione plurifamiliare con accessi autonomi	Altro:		
scala di accesso	esterna			interna all'edificio				
	condominiale	privata		condominiale	privata			
copertura	piana		tetto					
	utilizzabile	non utilizzabile	una falda	due falde	padiglione			
	elementi particolari della copertura:							
id. catastali	foglio		particelle					
previsioni p. s.								
vincoli p. s.								
vincoli	paesaggistico	idrogeologico	rispetto stradale	altro				
foto (almeno una foto deve evidenziare il rapporto dell'edificio con gli edifici confinanti)							1102	
note (indicare anche l'eventuale presenza di giardini e/o alberature di pregio):								
data rilievo	17/3/06							
tecnico rilevatore	MAGNANO PIERO							
tecnico verifiche cartografiche								

Il dirigente del Servizio V
Arch. Maurizio Silveti

HPIM1102



5904

010

30

OB-PR 2C	Approfondimento schedatura degli edifici esistenti e degli spazi aperti interni al sistema insediativo
----------	--

scheda n.	26	numero edificio	5904	Via	GRIS DI TAPPO	n.C.	51	
destinazione di PRG								
superficie da CTR								
stato d'uso	abbandonato		semi-abbandonato		in costruzione o ristrutturazione		utilizzato	
numero piani fuori terra	1	2	3	4	5	6	7 8	
uso prevalente (sono possibili più scelte)	residenziale	servizi/direzionale	artigianale	commerciale	produttivo	misto residenziale/riettivo		
	attività ricreative/ricettive	attività sportive	misto residenziale-artigianale	misto residenziale-commerciale	misto residenziale-produttivo	altro:		
destinazione del piano terra (sono possibili più scelte)	residenziale	commerciale	direzionale	produttivo/artigianale			altro:	
numero unità immobiliari	residenziali	commerciali	direzionali	produttive/artigianali			altro:	
	1							
presenza di annessi pertinenziali	SI	NO	numero					destinazione
			garage	loggiati	volumi tecnici	gazebo tettoie	altro	
tipologia edificio	casa a schiera	casa in linea	abitazione unifamiliare	abitazione plurifamiliare composta da terratetto	abitazione plurifamiliare con accessi autonomi	Altro:		
scala di accesso	esterna			interna all'edificio				
	condominiale	privata		condominiale	privata			
copertura	piana		tetto					
	utilizzabile	non utilizzabile	una falda	due falde	padiglione			
	elementi particolari della copertura:							
id. catastali	foglio		particelle					
previsioni p. s.								
vincoli p. s.								
vincoli	paesaggistico	idrogeologico	rispetto stradale		altro:			
foto (almeno una foto deve evidenziare il rapporto dell'edificio con gli edifici confinanti)							1193	
note (indicare anche l'eventuale presenza di giardini e/o alberature di pregio):								
data rilievo	17/3/06							
tecnico rilevatore	MAGNAN PIERO							
tecnico verifiche cartografiche								

Il dirigente del Servizio V
Arch. Maurizio Silvetti

HPIM1103



5905

U10

31

OB-PR 2C Approfondimento schedatura degli edifici esistenti e degli spazi aperti interni al sistema insediativo

scheda n.	27	numero edificio	5905	Via	n.c.	47							
destinazione di PRG													
superficie da CTR													
stato d'uso	abbandonato		semi-abbandonato		in costruzione o ristrutturazione		utilizzato						
numero piani fuori terra	1	2	3	4	5	6	7	8					
uso prevalente (sono possibili più scelte)	residenziale		servizi/direzionale		artigianale		commerciale		produttivo		misto residenziale/riettivo		
	attività ricreative/ricettive		attività sportive		misto residenziale-artigianale		misto residenziale-commerciale		misto residenziale-produttivo		altro:		
destinazione del piano terra (sono possibili più scelte)	residenziale		commerciale		direzionale		produttivo/artigianale		altro:				
numero unità immobiliari	residenziali		commerciali		direzionali		produttive/artigianali		altro:				
	1												
presenza di annessi pertinenziali	SI		NO		numero		2		destinazione				
					garage		loggiati		volumi tecnici		gazebo tettoie		altro
tipologia edificio	casa a schiera		casa in linea		abitazione unifamiliare		abitazione plurifamiliare composta da terratetto		abitazione plurifamiliare con accessi autonomi		Altro:		
scala di accesso	esterna				interna all'edificio								
	condominiale		privata		condominiale		privata						
copertura	piana				tetto								
	utilizzabile		non utilizzabile		una falda		due falde		padiglione				
elementi particolari della copertura:													
id. catastali	foglio		particelle										
previsioni p. s.													
vincoli p. s.													
vincoli	paesaggistico		idrogeologico		rispetto stradale		altro:						
foto (almeno una foto deve evidenziare il rapporto dell'edificio con gli edifici confinanti)										104			
note (indicare anche l'eventuale presenza di giardini e/o alberature di pregio):													
data rilievo			17/3/06										
tecnico rilevatore			MAGNUS PIERO										
tecnico verifiche cartografiche													

Il dirigente del Servizio V
Arch. Maurizio Silvetti

HPIM1104



5906

010 32

OB-PR 2C	Approfondimento schedatura degli edifici esistenti e degli spazi aperti interni al sistema insediativo
----------	--

scheda n.	28	numero edificio	5906	Via	n.C.	45
destinazione di PRG						
superficie da CTR						
stato d'uso	abbandonato		semi-abbandonato		in costruzione o ristrutturazione	
numero piani fuori terra	1	2	3	4	5	6
uso prevalente (sono possibili più scelte)	residenziale		servizi/direzionale		artigianale	
	attività ricreative/ricettive		attività sportive		misto residenziale-artigianale	
destinazione del piano terra (sono possibili più scelte)	residenziale		commerciale		direzionale	
	produttivo/artigianale		altro:			
numero unità immobiliari	residenziali		commerciali		produttive/artigianali	
	1					
presenza di annessi pertinenziali	SI		NO		numero	
	1				destinazione	
tipologia edificio	casa a schiera		casa in linea		abitazione unifamiliare	
	abitazione plurifamiliare composta da terratetto		abitazione plurifamiliare con accessi autonomi		Altro:	
scala di accesso	esterna			interna all'edificio		
	condominiale		privata		condominiale	
copertura	piana			tetto		
	utilizzabile		non utilizzabile		una falda	
id. catastali	foglio		particelle			
previsioni p. s.						
vincoli p.s.						
vincoli	paesaggistico		idrogeologico		rispetto stradale	
					altro:	
foto (almeno una foto deve evidenziare il rapporto dell'edificio con gli edifici confinanti)						1105
note (indicare anche l'eventuale presenza di giardini e/o alberature di pregio):						
data rilievo	17/3/06					
tecnico rilevatore	MAGNA PIERO					
tecnico verifiche cartografiche						

Il dirigente del Servizio V
Arch. Maurizio Silveti

HPIM1105



5907

U 10 33

OB-PR 2C	Approfondimento schedatura degli edifici esistenti e degli spazi aperti interni al sistema insediativo
----------	--

scheda n.	29	numero edificio	3307	Via	n.c.	43							
destinazione di PRG													
superficie da CTR													
stato d'uso	abbandonato		semi-abbandonato		in costruzione o ristrutturazione		utilizzato						
numero piani fuori terra	1	2	3	4	5	6	7	8					
uso prevalente (sono possibili più scelte)	residenziale		servizi/direzionale		artigianale		commerciale		produttivo		misto residenziale/ricettivo		
	attività ricreative/ricettive		attività sportive		misto residenziale-artigianale		misto residenziale-commerciale		misto residenziale-produttivo		altro:		
destinazione del piano terra (sono possibili più scelte)	residenziale		commerciale		direzionale		produttivo/artigianale		altro:				
numero unità immobiliari	residenziali		commerciali		direzionali		produttive/artigianali		altro:				
	1												
presenza di annessi pertinenziali	SI		NO		numero		2		destinazione				
					garage		loggiati		volumi tecnici		gazebo tettoie		altro
tipologia edificio	casa a schiera		casa in linea		abitazione unifamiliare		abitazione plurifamiliare composta da terratetto		abitazione plurifamiliare con accessi autonomi		Altro:		
scala di accesso	esterna				interna all'edificio								
	condominiale		privata		condominiale		privata						
copertura	piana				tetto								
	utilizzabile		non utilizzabile		una falda		due falde		padiglione				
elementi particolari della copertura:													
id. catastali	foglio		particelle										
previsioni p. s.													
vincoli p. s.													
vincoli	paesaggistico		idrogeologico		rispetto stradale		altro:						
foto (almeno una foto deve evidenziare il rapporto dell'edificio con gli edifici confinanti)										106			
note (indicare anche l'eventuale presenza di giardini e/o alberature di pregio):													
data rilievo				17/3/06									
tecnico rilevatore				MURANO PIERO									
tecnico verifiche cartografiche													

Il dirigente del Servizio V
Arch. Maurizio Silveti

HPIM1106



5908

010

31

OB-PR 2C	Approfondimento schedatura degli edifici esistenti e degli spazi aperti interni al sistema insediativo
----------	--

scheda n.	30	numero edificio	5908	Via	CORTE DI TRIPS	n.C.	41			
destinazione di PRG										
superficie da CTR										
stato d'uso	abbandonato		semi-abbandonato		in costruzione o ristrutturazione		utilizzato			
numero piani fuori terra	1	2	3	4	5	6	7 8			
uso prevalente (sono possibili più scelte)	residenziale		servizi/direzionale		artigianale		commerciale	produttivo	misto residenziale/ricettivo	
	attività ricreative/ricettive		attività sportive		misto residenziale-artigianale		misto residenziale-commerciale	misto residenziale-produttivo	altro:	
destinazione del piano terra (sono possibili più scelte)	residenziale		commerciale		direzionale		produttivo/artigianale		altro:	
numero unità immobiliari	residenziali		commerciali		direzionali		produttive/artigianali		altro:	
	1									
presenza di annessi pertinenziali	SI	NO	numero		destinazione					
	X		4		garage	loggiati	volumi tecnici	gazebo tettoie	altro	
tipologia edificio	casa a schiera		casa in linea		abitazione unifamiliare		abitazione plurifamiliare composta da terratetto		abitazione plurifamiliare con accessi autonomi	Altro:
			X							
scala di accesso	esterna				interna all'edificio					
	condominiale		privata		condominiale		privata			
copertura	piana				tetto					
	utilizzabile		non utilizzabile		una falda		due falde		padiglione	
							X			
elementi particolari della copertura:										
id. catastali	foglio		particelle							
previsioni p. s.										
vincoli p. s.										
vincoli	paesaggistico		idrogeologico		rispetto stradale		altro:			
	X		X		X					
foto (almeno una foto deve evidenziare il rapporto dell'edificio con gli edifici confinanti)								NOF		
note (indicare anche l'eventuale presenza di giardini e/o alberature di pregio):										
data rilievo			17/3/06							
tecnico rilevatore			MIGUEL PIERO							
tecnico verifiche cartografiche										

Il dirigente del Servizio V
Arch. Maurizio Silveti

HPIM1107



HPIM1110



OB-PR 2C	Approfondimento schedatura degli edifici esistenti e degli spazi aperti interni al sistema insediativo
----------	--

scheda n.	31	numero edificio	VIA BISCIONE			n.c.	SAC			
destinazione di PRG										
superficie da CTR										
stato d'uso	abbandonato		semi-abbandonato			in costruzione o ristrutturazione		utilizzato		
numero piani fuori terra	X	2	3	4	5	6	7	8		
uso prevalente (sono possibili più scelte)	residenziale	servizi/direzionale		artigianale	commerciale		produttivo		misto residenziale/ricettivo	
	attività ricreative/ricettive	attività sportive		misto residenziale-artigianale	misto residenziale-commerciale		misto residenziale-produttivo		altro:	
destinazione del piano terra (sono possibili più scelte)	residenziale	commerciale		direzionale	produttivo/artigianale		altro: ANTUSCO			
numero unità immobiliari	residenziali	commerciali		direzionali	produttive/artigianali		altro: CS			
							1			
presenza di annessi pertinenziali	X	NO	numero 1			destinazione				
			garage	loggiati	volumi tecnici	gazebo tettoie	altro			
tipologia edificio	casa a schiera	casa in linea		abitazione unifamiliare	abitazione plurifamiliare composta da terratetto	abitazione plurifamiliare con accessi autonomi	Altro: FABBA SERVIZIO DELL'IMPRESA			
scala di accesso	esterna				interna all'edificio					
	condominiale		privata		condominiale		privata			
copertura	piana				tetto					
	utilizzabile	non utilizzabile		una falda	due falde		padiglione			
elementi particolari della copertura:										
id. catastali	foglio				particelle					
previsioni p. s.										
vincoli p.s.										
vincoli	paesaggistico		idrogeologico		rispetto stradale		altro			
foto (almeno una foto deve evidenziare il rapporto dell'edificio con gli edifici confinanti)							1408			
note (indicare anche l'eventuale presenza di giardini e/o alberature di pregio):										
data rilievo			17/3/06							
tecnico rilevatore			MAGNANO PIERO							
tecnico verifiche cartografiche										

Il dirigente del Servizio V
Arch. Maurizio Silvetti

HPIM1108

