

COMUNE DI GRAGNANO TREBBIENSE

Piacenza



P.U.G. Piano Urbanistico Generale

Settembre 2024

Ufficio di Piano Responsabile arch. Simona Cerutti
 Sindaco avv. Patrizia Calza

Consulenza Urbanistica generale arch. Gian Paolo Passoni
 Assessore all'Urbanistica avv. Patrizia Calza

Collaboratori arch. Annalisa Castellani dott. Francesco Merli arch. Ilaria Morganti
 Segretario Comunale dott. Rita Carotenuto

Assunzione Approvazione Adozione

QUADRO CONOSCITIVO

TAVOLE URBANISTICO EDILIZIE

TAV. QC n.12.1 TERRITORIO URBANIZZATO

SCALA 1:5000

TERRITORIO URBANIZZATO e CALCOLO DEL CONSUMO MASSIMO DI SUOLO (3% TU 1/1/2018)

LOCALITÀ	1/1/2018	NOTE
Gragnanino	363.820 mq	/
Gragnano	666.297 mq	/
Casaliggio	294.521 mq	Art.53 l.r. 24/2017 Sterilitom
Campremoldo Sopra	150.405 mq	/
Campremoldo Sotto	50.199 mq	/
Zona ind. Colombarola	109.052 mq	Art. 53 l.r. 24/2017 Molinari/Eurostamp
TOTALE TU	1.634.294 mq	
Sup. territorio comunale	34.574.112mq	/
%TU	4,7%	/
3% su TU 1/1/2018	49.029 mq	/

LEGENDA

- Territorio urbanizzato all'1/1/2011
- Territorio urbanizzato all'1/1/2018
- Ampliamenti del Territorio Urbanizzato post 2018
- A** Insediamenti dismessi da sottoporre a rigenerazione adiacenti al TU
- B** Edifici e aree per servizi realizzati dopo il 2018
- C** Aree divenute pertinenziali di edifici e attività esistenti dopo il 2018

GRAGNANO

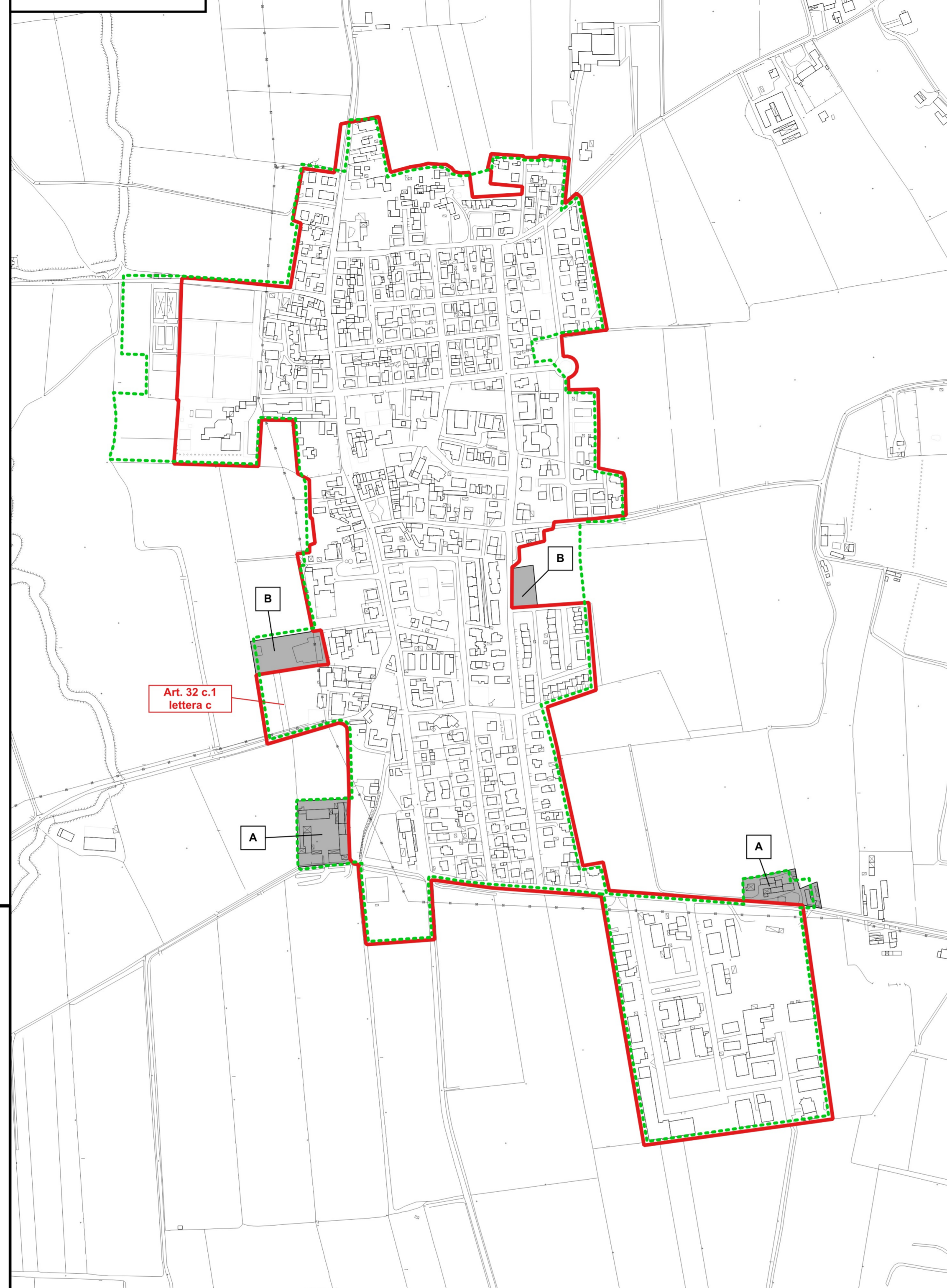

CASALIGGIO - COSTA

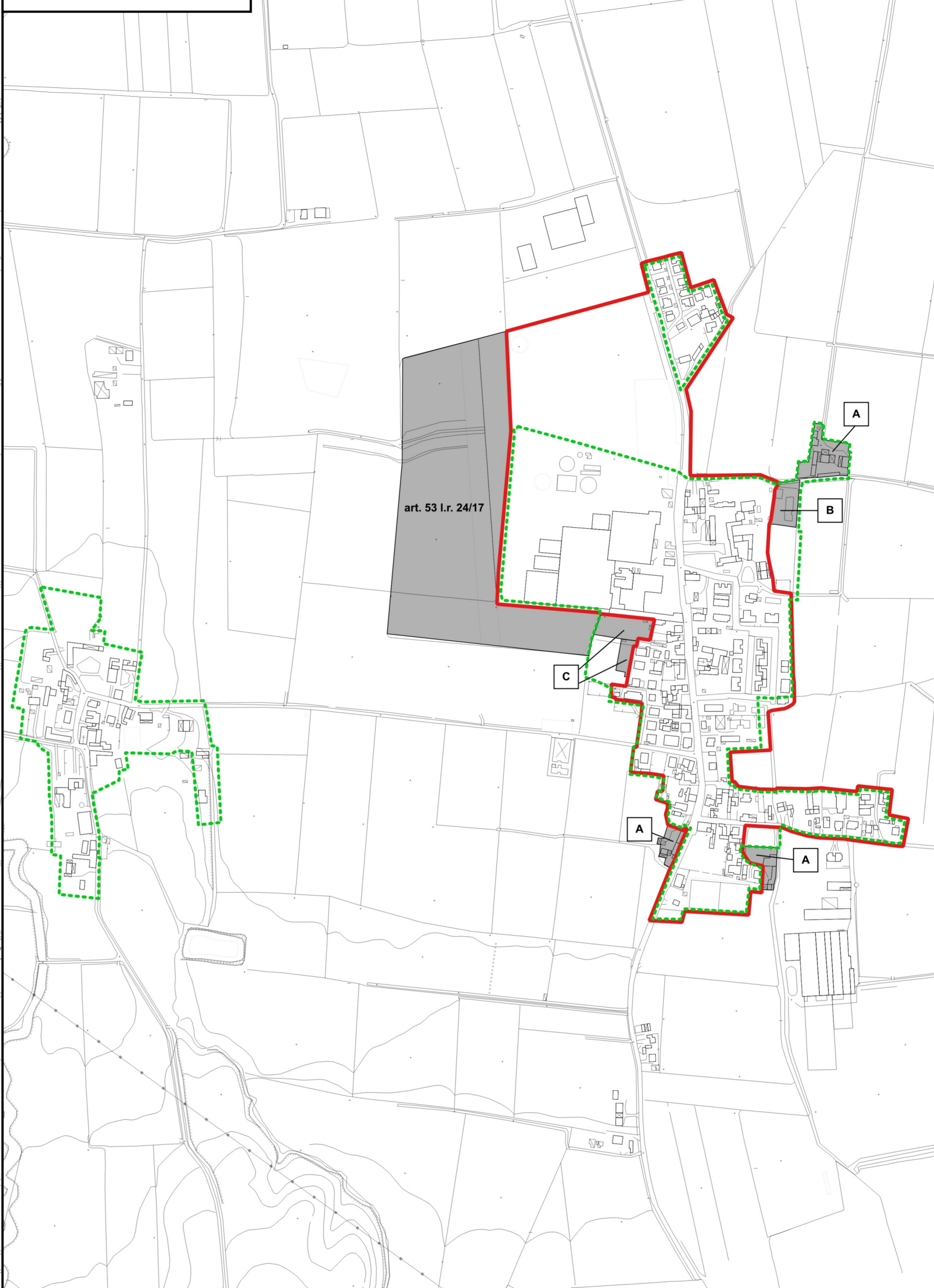

GRAGNANINO

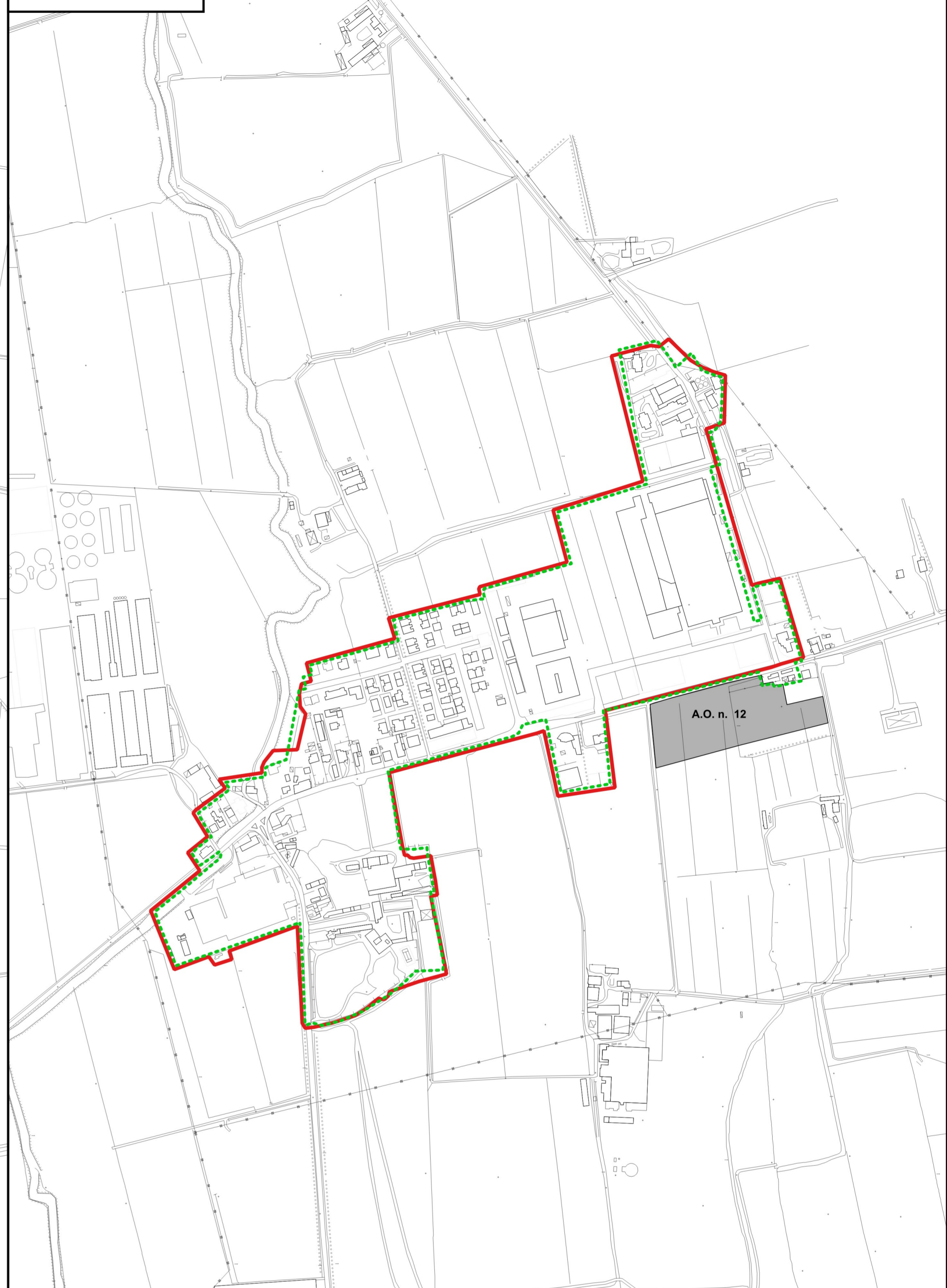

CAMPREMOLDO DI SOTTO

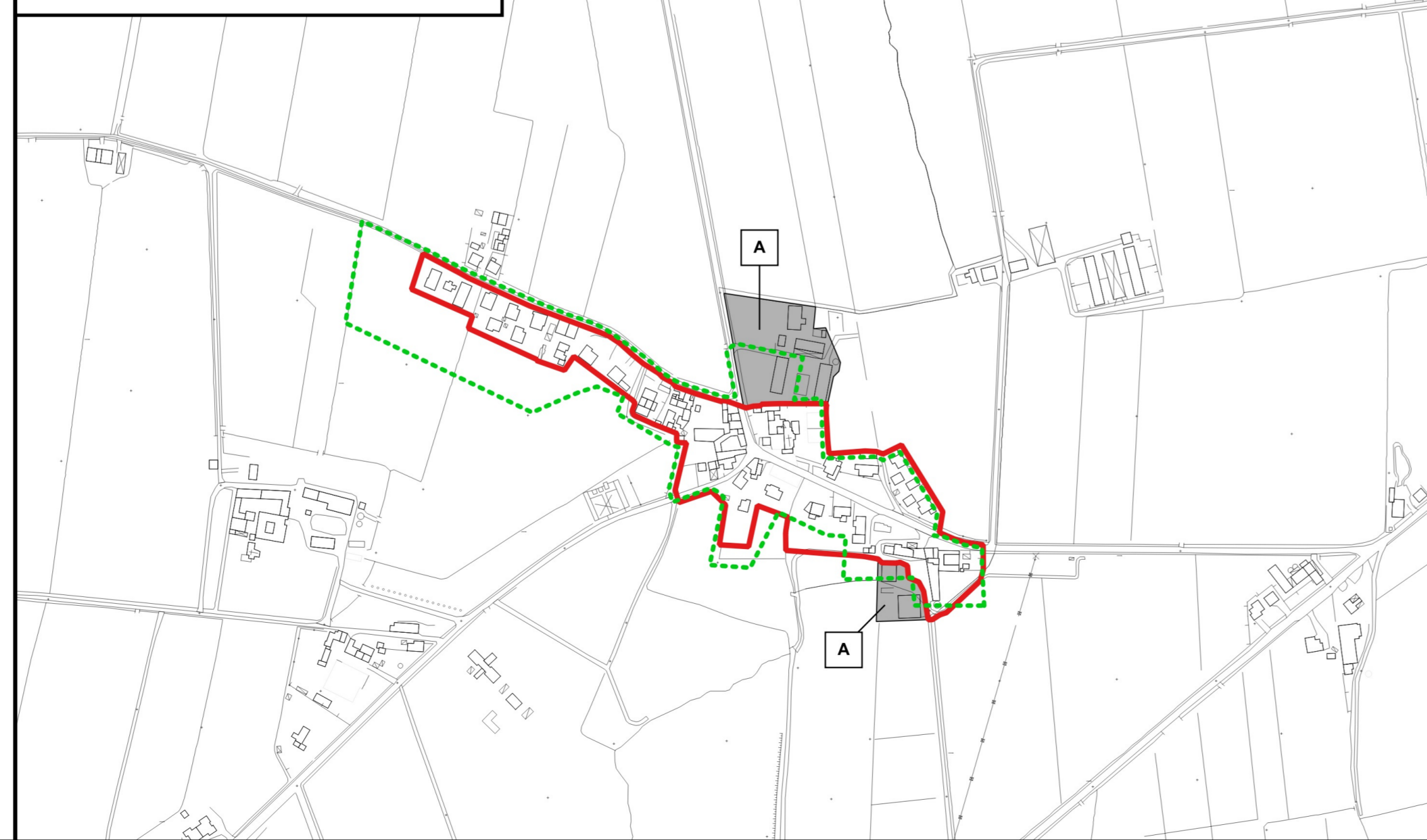

CAMPREMOLDO DI SOPRA

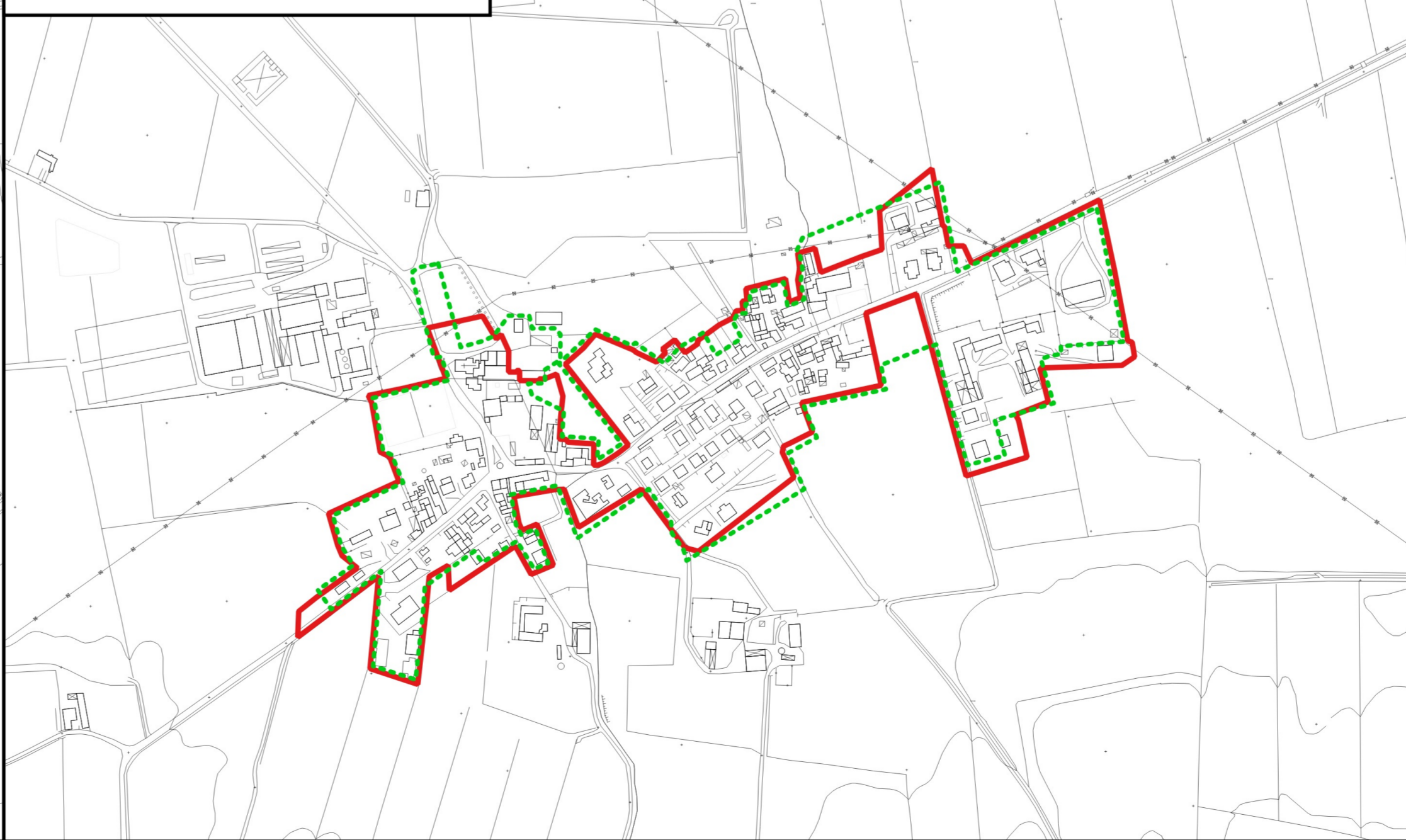

INSEDIAMENTO PRODUTTIVO loc. COLOMBAROLA

