

ADOTTATO CON DELIBERA C.C. n. 40
 in data 15/09/2025
 PUBBLICATO SUL BURL n. 41
 in data 08/10/2025
 APPROVATO CON DELIBERA C.C. n. 5
 in data 09/02/2008
 PUBBLICATO SUL BURL n. _____
 in data _____

Amministrazione Comunale di Gardino
 Sindaco Sig. Filippo Servalli
 PGT e VAS Progettista e Coordinamento
 Arch. Maria Lorenza Chiarardi
 Collaboratori:
 Dott.ssa Emanuela Astori
 Studio geologico e sismico
 Dott. Geol. Daniele Moro
 Studio agronomico-forestale
 Studio ForST - Dott. Nicola Galliano
 Consulenza specialistica Rete ecologica
 SAP - Studio ArchitetturaPaesaggio
 Arch. Paes. Luigino Pirola
 Studio G.E.A.
 Dott. Geol. Sergio Gibbardini
 Analisi socio-territoriali
 Università degli Studi di Bergamo
 Prof. Federica Burini
 Prof. Lorenzo Maggiore
 Analisi sul sistema economico e produttivo
 Confindustria Bergamo
 Dott. Fabio Corgeat Mecio

- RETE ECOLOGICA REGIONALE**
- Corridoi regionali ad alta antropizzazione
 - Varchi**
 - varco da deframmentare
 - varco da mantenere e da deframmentare
 - varco da mantenere
- RETE ECOLOGICA PROVINCIALE**
- Corridoi fluviali
 - Varchi**
 - varco da deframmentare
 - varco da mantenere e da deframmentare
 - varco da mantenere
- AMBITI DI TUTELA**
- Ambiti elevata naturalità montagna art.17 PPR (in risposta art.15 bis)
 - Ambiti di rilevanza paesaggistica regionale (montagna) PPR
 - Territori contigui ai laghi (art.19 PPR)
 - Aree alpine e appenniniche (Art.142 D.lgs 42/04)
- Parchi locali di interesse sovra locale (PLUS)**
- 1 PLUS Lago d'Endine
 - 2 PLUS dell'Alto Sebino
- ELEMENTI GEOMORFOLOGICI**
- Fora
 - Olio di scarpata
 - Conca della Montagna
- Altri elementi**
- Demanio scabiale
 - Confine comunale
- ELEMENTI DEL PAESAGGIO NATURALE E SEMINATURALE**
- Bacini idrici
 - Reticolo idrografico
 - Boschi
 - Fiori
 - Praterie, cespuglieti
- ELEMENTI DEL SISTEMA STORICO-CULTURALE**
- Nuclii storici
 - Ritrovamenti archeologici (PTCP)
 - Architettura vincolata (D.lgs 42/04)
 - Punti panoramici
 - Area di notevole interesse pubblico (D.lgs 42/04)
 - Tracciati guida paesaggistici (art.26 PPR)
 - Strade panoramiche (art.26 PPR)
 - Percorsi rete ciclabile (PTCP)

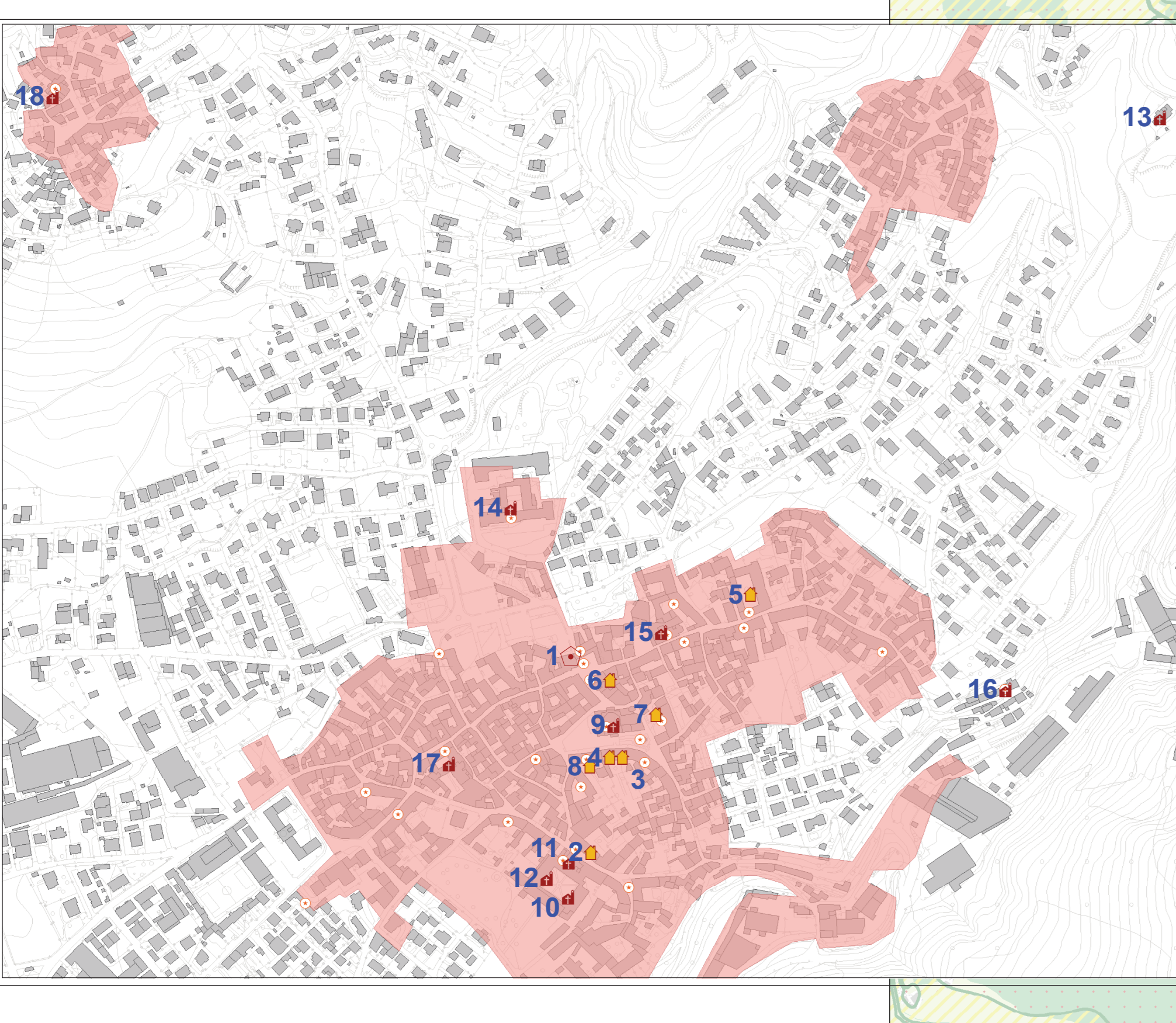
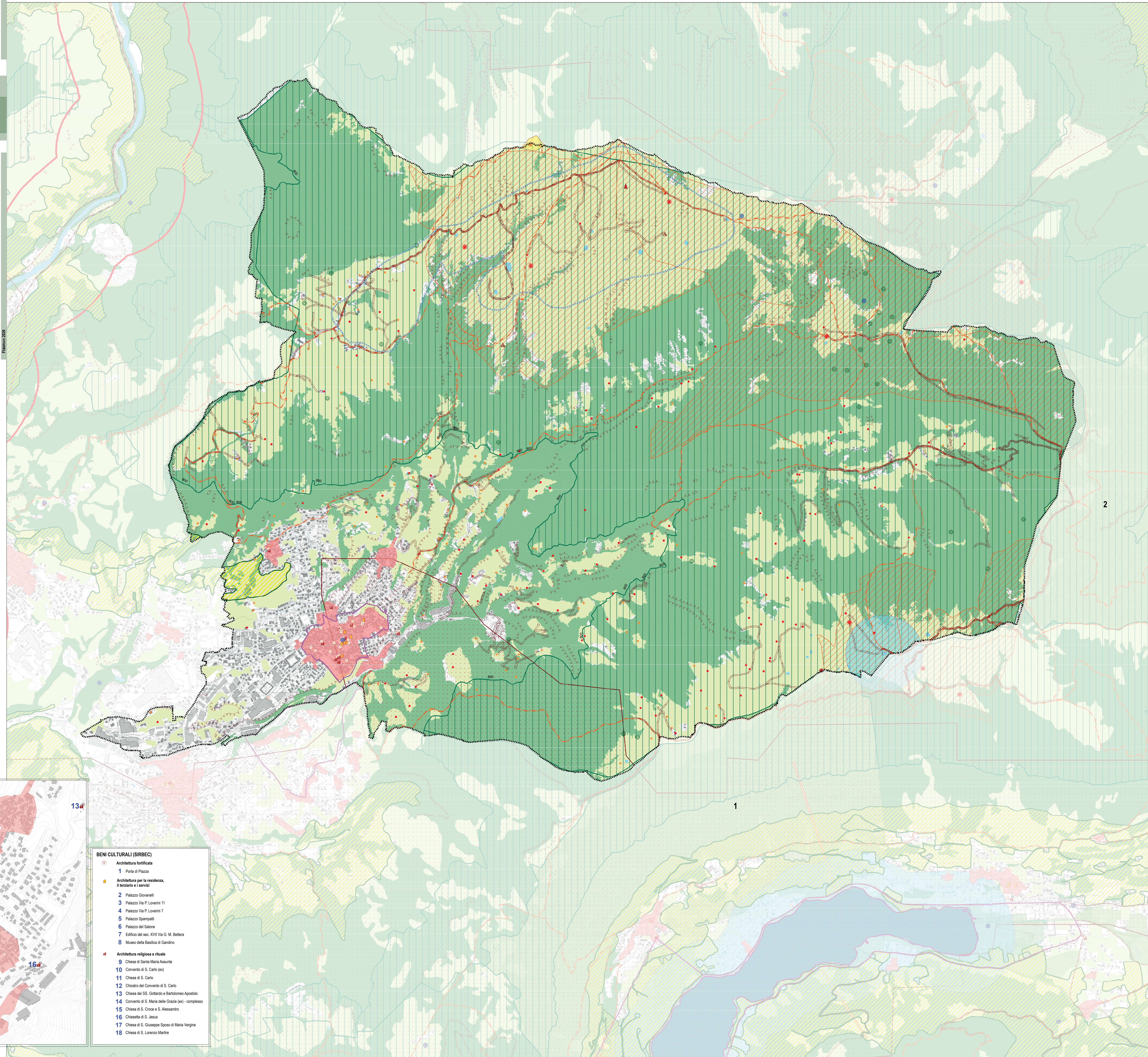

- BENI CULTURALI (SIRBEC)**
- Architettura fortificata
 - 1 Porta di Piazza
 - Architettura per la residenza, il terziario e i servizi
 - 2 Palazzo Sonarati
 - 3 Palazzo Via P. Luommi 11
 - 4 Palazzo Via P. Luommi 7
 - 5 Palazzo Spampini
 - 6 Palazzo del Salone
 - 7 Edificio del sec. XVII Via G. M. Belfera
 - 8 Museo della Basilica di Gardino
 - Architettura religiosa e rituale
 - 9 Chiesa di Santa Maria Assunta
 - 10 Convento di S. Carlo (ex)
 - 11 Chiesa di S. Carlo
 - 12 Chiesa del Convento di S. Carlo
 - 13 Chiesa dei SS. Goltardo e Bartolomeo Apostolo
 - 14 Convento di S. Maria delle Grazie (ex) - complesso
 - 15 Chiesa di S. Giuseppe e S. Alessandro
 - 16 Chiesa di S. Ivese
 - 17 Chiesa di S. Giuseppe Sposo di Maria Vergine
 - 18 Chiesa di S. Lorenzo Martire

