



Ambiti Agricoli Strategici e Tessuto Urbano Consolidato
Perimetro del Centro Abitato e del Centro Edificato

SCALA 1:5.000

ADOTTATO CON DELIBERA C.C. n. 40
in data 15/09/2025
PUBBLICATO SUL BURL n. 41
in data 08/10/2025
APPROVATO CON DELIBERA C.C. n. 5
in data 26/02/2026
PUBBLICATO SUL BURL n. _____
in data _____

Amministrazione Comunale di Gandino
Sindaco Sig. Filippo Servalli

PGT e VAS Progettista e Coordinamento
Arch. Maria Loretta Gherardi
Collaboratori
Dott.ssa Emanuela Astori

Studio geologico e sismico
Dott. Geol. Daniele Moro

Studio agronomico-forestale
Studio ForST - Dott. Nicola Gallinaro

Consulenza specialistica Rete ecologica
SAP - Studio Architettura Paesaggio
Arch. Paes. Luigino Pirola
Studio G.E.A.
Dott. Geol. Sergio Ghilardi

Analisi socio-territoriali
Università degli Studi di Bergamo
Prof. Federica Bunini
Prof. Lorenzo Migliorati

Analisi sul sistema economico e produttivo
Confindustria Bergamo
Dott. Fabio Corgiai Mecio

Archivio 62422

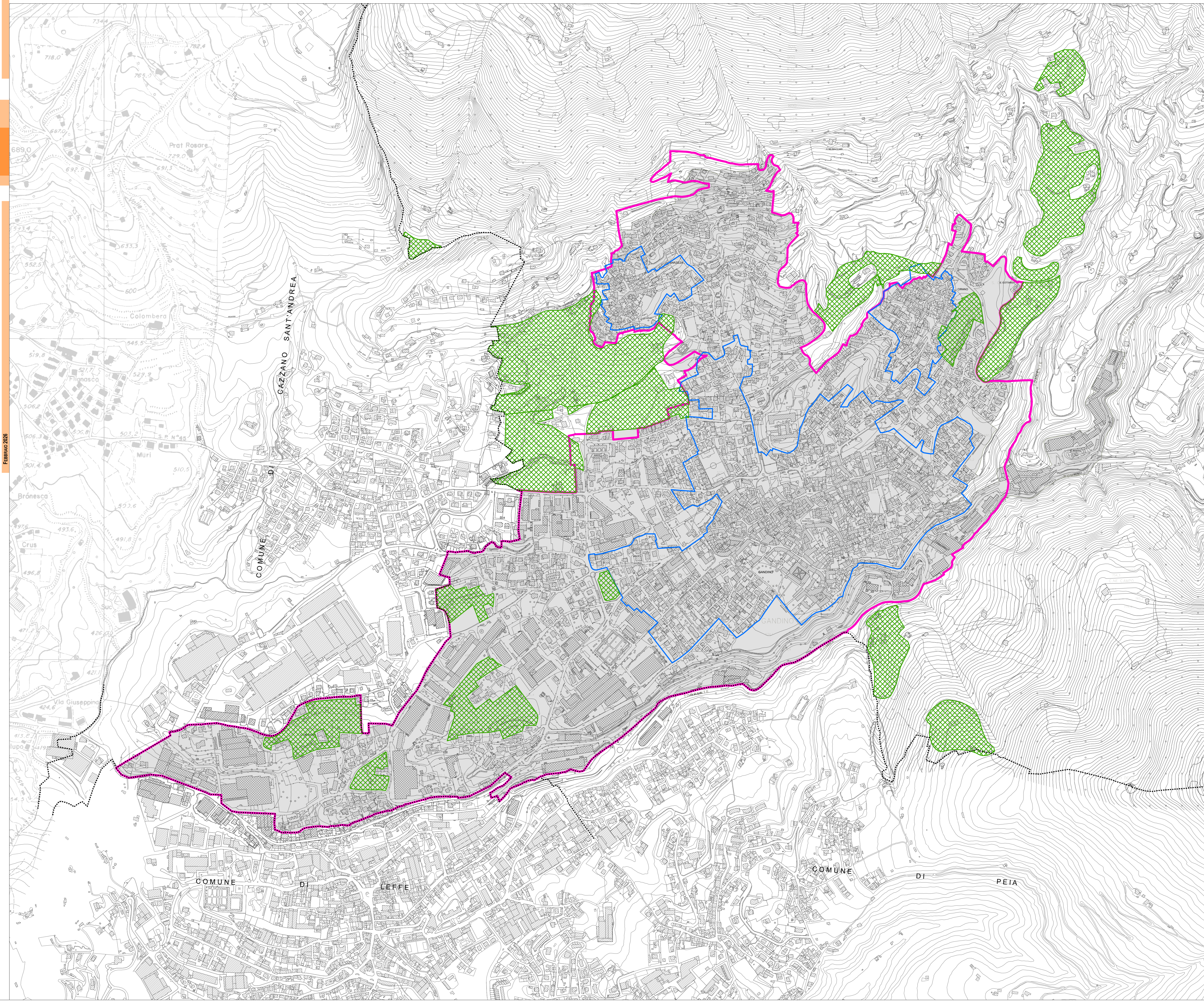

- LEGENDA
- confine comunale
 - Perimetro Centro Abitato - D.L. 30.04.1992 n. 285 Nuovo Codice della Strada da verificare con allegato alla Delibera di Giunta Municipale n. 341 del 01/07/1993
 - Perimetro del Centro Edificato - ex art. 18 Legge 22 ottobre 1971 n. 865 da verificare con allegato alla D.C.C n. 51 del 24.04.1972, D.G.C n. 83 del 20.06.1972 e D.C.C n. 63 del 01.08.1972
 - Tessuto Urbano Consolidato ai sensi dell'art. 10 c. Legge Regionale 11 marzo 2005 n. 12 e s.m.i.
 - Ambiti agricoli strategici

FEBBRAIO 2026