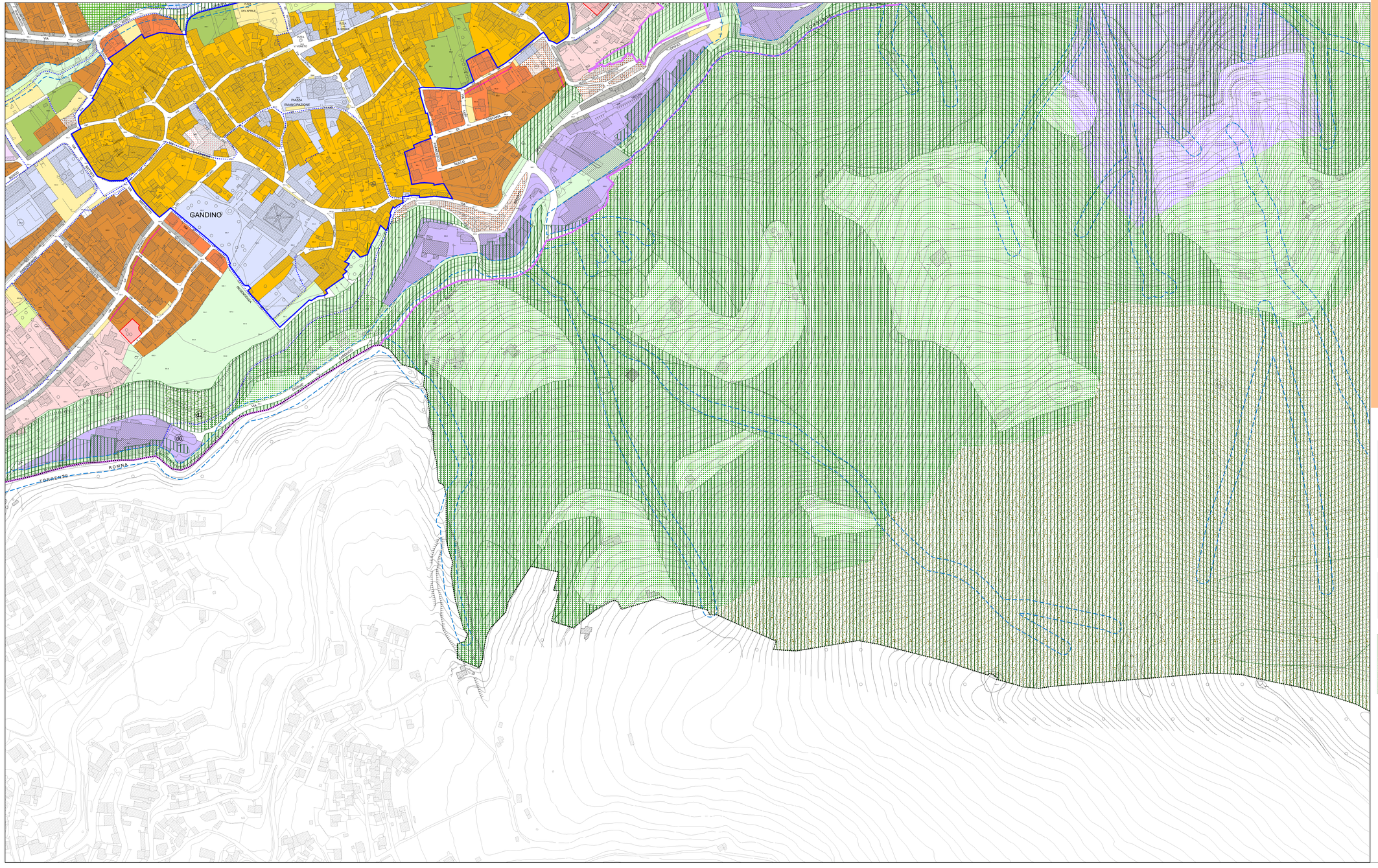
GANDINO
PIAZZA EMANCIPAZIONE
XXV APRILE
VIA
CAP
CORSO
VITTORIO
EMANUELE
II
VIA
MATTEOTTI
VIA
GARIBALDI
VIA
CAVOUR
VIA
MAZZINI
VIA
MARCONI
VIA
DANTE
VIA
ALFIERI
VIA
ROMA
VIA
CARDUCCI
VIA
PASCOLI
VIA
ALDO MORO
VIA
CARDINALE
VIA
CARDINALE
VIA
ROMA
VIA
ROMA
VIA
ROMA