



Ministero della Giustizia

Sistema Informativo del Casellario Certificato del Casellario Giudiziale (ART. 24 D.P.R. 14/11/2002 N.313)

CERTIFICATO NUMERO: 8954/2026/R

Al nome di:

Cognome **MAGNO**
Nome **MICHELA**
Data di nascita **24/01/1989**
Luogo di Nascita **SAN GIOVANNI ROTONDO (FG) - ITALIA**
Sesso **F**

sulla richiesta di: **INTERESSATO**
per uso: **RIDUZIONE DELLA META' DELL'IMPOSTA DI BOLLO E DIRITTI: PER ESSERE ESIBITO IN OCCASIONE DI CANDIDATURA ELETTORALE (ART. 1 COMMA 14 LEGGE 3/2019)**

Si attesta che nella Banca dati del Casellario giudiziale risulta:

NULLA

ESTRATTO DA: CASELLARIO GIUDIZIALE - PROCURA DELLA REPUBBLICA PRESSO IL TRIBUNALE DI TRANI

TRANI, 06/05/2026 10:40

IL RESPONSABILE DEL SERVIZIO CERTIFICATIVO
(CAPOZZA MARIA GRAZIA)

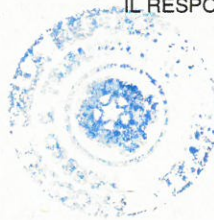

Il presente certificato non può essere prodotto agli organi della pubblica amministrazione o ai privati gestori di pubblici servizi della Repubblica Italiana (art. 40 D.P.R. 28 dicembre 2000, n. 445), fatta salva l'ipotesi in cui sia prodotto nei procedimenti disciplinati dalle norme sull'immigrazione (d.lgs. 25 luglio 1998, n. 286). Il certificato è valido se presentato alle autorità amministrative straniere.



**** AVVERTENZA ****

Certificato del casellario giudiziale - (ART. 24 D.P.R. 14/11/2002 N.313) - al nome di:

Cognome	Nome	Luogo di Nascita	Data di nascita	Sesso	Paternità	Codice Fiscale
MAGNO	MICHELA	SAN GIOVANNI ROTONDO	24/01/1989	F		

Si attesta che nella Banca dati del Casellario Europeo NULLA risulta.

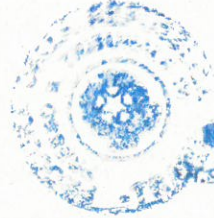

Funzionaria Giudiziale
D.ssa Maria Grazia CAPOZZO