



# Ministero della Giustizia

## Sistema Informativo del Casellario Certificato del Casellario Giudiziale (ART. 24 D.P.R. 14/11/2002 N.313)

CERTIFICATO NUMERO: 8958/2026/R

Al nome di:

Cognome **NESPOLI**  
Nome **MARTA**  
Data di nascita **27/06/2005**  
Luogo di Nascita **BARI (BA) - ITALIA**  
Sesso **F**

sulla richiesta di: **INTERESSATO**  
per uso: **RIDUZIONE DELLA META' DELL'IMPOSTA DI BOLLO E DIRITTI: PER ESSERE ESIBITO IN OCCASIONE DI CANDIDATURA ELETTORALE (ART. 1 COMMA 14 LEGGE 3/2019)**

Si attesta che nella Banca dati del Casellario giudiziale risulta:

**NULLA**

ESTRATTO DA: CASELLARIO GIUDIZIALE - PROCURA DELLA REPUBBLICA PRESSO IL TRIBUNALE DI TRANI

TRANI, 06/05/2026 10:44



IL RESPONSABILE DEL SERVIZIO CERTIFICATIVO  
(CAPOZZA MARIA GRAZIA)

Il presente certificato non può essere prodotto agli organi della pubblica amministrazione o ai privati gestori di pubblici servizi della Repubblica Italiana (art. 40 D.P.R. 28 dicembre 2000, n. 445), fatta salva l'ipotesi in cui sia prodotto nei procedimenti disciplinati dalle norme sull'immigrazione (d.lgs. 25 luglio 1998, n. 286). Il certificato è valido se presentato alle autorità amministrative straniere.



**\*\* AVVERTENZA \*\***

Certificato del casellario giudiziale - (ART. 24 D.P.R. 14/11/2002 N.313) - al nome di:

<b>Cognome</b>	<b>Nome</b>	<b>Luogo di Nascita</b>	<b>Data di nascita</b>	<b>Sesso</b>	<b>Paternità</b>	<b>Codice Fiscale</b>
NESPOLI	MARTA	BARI	27/06/2005	F		

Si attesta che nella Banca dati del Casellario Europeo NULLA risulta.

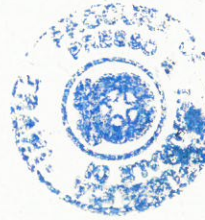

Funzionario Giudiziario  
Grazia Maria Grazia CAPOZZA

A handwritten signature in black ink, written over the typed name 'Grazia Maria Grazia CAPOZZA'. The signature is stylized and extends to the right.

# MARTA NESPOLI

Viale Francesco Crispi 44 | 76123  
(+39) 3311787887 | martanesp00@gmail.com

Studentessa universitaria in Scienze Biologiche, motivata e determinata, con buone capacità organizzative e comunicative maturate durante il percorso scolastico e universitario. Dotata di pensiero analitico e approccio scientifico alla risoluzione dei problemi, unisce precisione, affidabilità e senso di responsabilità. Predisposta al lavoro di squadra, al dialogo e al contatto con le persone, con interesse per le tematiche sociali e territoriali.

## COMPETENZE

---

1. Capacità comunicative e relazionali;
2. Precisione, affidabilità e senso di responsabilità;
3. Buona gestione dei social media e della comunicazione digitale;
4. Capacità di ascolto e confronto con il pubblico;
5. Approccio scientifico e analitico alla risoluzione di problemi;
6. Gestione e analisi delle informazioni;
7. Capacità di coordinamento di attività o gruppi;
8. Ottimo uso del pacchetto Office.

## ISTRUZIONE

---

### 1. LICEO SCIENTIFICO STATALE "RICCARDO NUZZI"

- Percorso di studi incentrato sulle materie STEM (scienze, tecnologia e matematica);
- Buone capacità logiche e di problem solving;
- Approfondimento della lingua inglese e delle competenze informatiche di base.

### 2. STUDENTESSA DEL CORSO DI LAUREA IN SCIENZE BIOLOGICHE (UNIBA)

- Capacità di analisi e interpretazione dei dati;
- Approccio metodico e sperimentale alla risoluzione dei problemi;
- Precisione nell'analisi e nella raccolta di dati.

## LINGUE

---

- Italiano;
- Inglese.

