



# Ministero della Giustizia

## Sistema Informativo del Casellario Certificato del Casellario Giudiziale (ART. 24 D.P.R. 14/11/2002 N.313)

CERTIFICATO NUMERO: 8954/2026/R

Al nome di:

Cognome **MAGNO**  
Nome **MICHELA**  
Data di nascita **24/01/1989**  
Luogo di Nascita **SAN GIOVANNI ROTONDO (FG) - ITALIA**  
Sesso **F**

sulla richiesta di: **INTERESSATO**  
per uso: **RIDUZIONE DELLA META' DELL'IMPOSTA DI BOLLO E DIRITTI: PER ESSERE ESIBITO IN OCCASIONE DI CANDIDATURA ELETTORALE (ART. 1 COMMA 14 LEGGE 3/2019)**

Si attesta che nella Banca dati del Casellario giudiziale risulta:

**NULLA**

ESTRATTO DA: CASELLARIO GIUDIZIALE - PROCURA DELLA REPUBBLICA PRESSO IL TRIBUNALE DI TRANI

TRANI, 06/05/2026 10:40

IL RESPONSABILE DEL SERVIZIO CERTIFICATIVO  
(CAPOZZA MARIA GRAZIA)

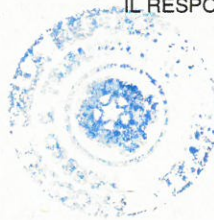

Il presente certificato non può essere prodotto agli organi della pubblica amministrazione o ai privati gestori di pubblici servizi della Repubblica Italiana (art. 40 D.P.R. 28 dicembre 2000, n. 445), fatta salva l'ipotesi in cui sia prodotto nei procedimenti disciplinati dalle norme sull'immigrazione (d.lgs. 25 luglio 1998, n. 286). Il certificato è valido se presentato alle autorità amministrative straniere.



**\*\* AVVERTENZA \*\***

Certificato del casellario giudiziale - (ART. 24 D.P.R. 14/11/2002 N.313) - al nome di:

<b>Cognome</b>	<b>Nome</b>	<b>Luogo di Nascita</b>	<b>Data di nascita</b>	<b>Sesso</b>	<b>Paternità</b>	<b>Codice Fiscale</b>
MAGNO	MICHELA	SAN GIOVANNI ROTONDO	24/01/1989	F		

Si attesta che nella Banca dati del Casellario Europeo NULLA risulta.

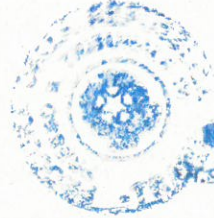

Funzionaria Giudiziale  
D.ssa Maria Grazia CAPOZZO



📍 76123, Andria  
📞 3890573549  
✉ michelamagno89@gmail.com  
📅 24 gennaio 1989  
🚗 Patente di tipo "B"

## PROFILO PROFESSIONALE

Molto volenterosa e seria sia in ambito lavorativo che collaborativo. Entusiasmo, iniziativa, dinamismo e capacità comunicativa mi portano ad affrontare nuovi lavori con molta grinta e tenacia e mi adatto facilmente a nuovi ambienti e situazioni lavorative. La mia figura, cioè quella dell'educatrice rispecchia molto la mia personalità e la mia passione riguardante i bambini e tutto il loro mondo sia in ambito formativo che in ambito educativo e ludico. Insegnante estremamente paziente, dedito alla promozione di un ambiente scolastico sicuro. Energico e motivato, posso dimostrare una vasta conoscenza in diverse aree tematiche. Seguo i miei studenti con passione e dedizione. Professionista dell'insegnamento, esperta nella progettazione di piani di studio personalizzati e nell'assistenza a studenti BES. Aperta a valutare nuove sfide professionali. Tenace, dedita al lavoro e appassionata del settore.

## CAPACITÀ E COMPETENZE

- PACCHETTO OFFICE (word, excel, access, power point, OneNote, OneDrive, Acrobat)
- Propensione al lavoro in team
- Pianificazione delle attività educative
- Internet

# Michela Magno

## ESPERIENZE LAVORATIVE E PROFESSIONALI

Ottobre 2024 - Attuale

**Educatore professionale cooperativa sociale Shalom** | Andria

lavoro come educatore professionale presso l'istituto comprensivo Jannuzzi Monsignor di Donna di Andria.

Aprile 2019 - Giugno 2023

**Educatrice Collodi** | Corato

- Asilo nido bilingue

Luglio 2015 - Agosto 2018

**Commessa Paradiso Gioielli** | Manfredonia

Maggio 2012 - Giugno 2015

**Responsabile Calzedonia** | Manfredonia

Gennaio 2005 - Dicembre 2007

**Cameriera e barista**

**Segretaria**

**Baby-sitter**

**Doposcuola**

## ISTRUZIONE E FORMAZIONE

2003 - 2008

**Maturità scientifica** | scientifico

Liceo Scientifico "Galileo Galilei", Manfredonia

Media dei voti: 77/100

2011 - 2019

**Laurea** | Scienze dell'educazione e della formazione

Università degli studi di Foggia, Foggia

votazione 103/110

- Iscrizione all'Albo degli educatori

2025 - 2026

**laurea magistrale** | lettere storia e geografia

laurea magistrale , università telematica Ecampus

conseguimento titolo entro l'anno 2026.

2025 - 2025

**certificazione** | informatico

einsatz full

certificazione informatica

