COESIONE ITALIA 21-27

Cofinanziato dall'Unione europea

REGIONE PIEMONTE

I COLORI DELLA MEMORIA

partecipa al progetto di forestazione dell'ex IPCA

L'area ex IPCA si trasforma. Per anni quest'area è rimasta silenziosa, recintata, lontana; ora diventerà un parco! Un luogo verde e vivo, capace di custodire la memoria di chi ci ha lavorato, vissuto, sofferto e sperato.

Il progetto "I Colori della Memoria" vuole raccogliere le voci, i ricordi e le suggestioni dei cittadini di Cirié per costruire uno spazio che sarà di tutti, che non dimentica il passato e guarda al futuro.

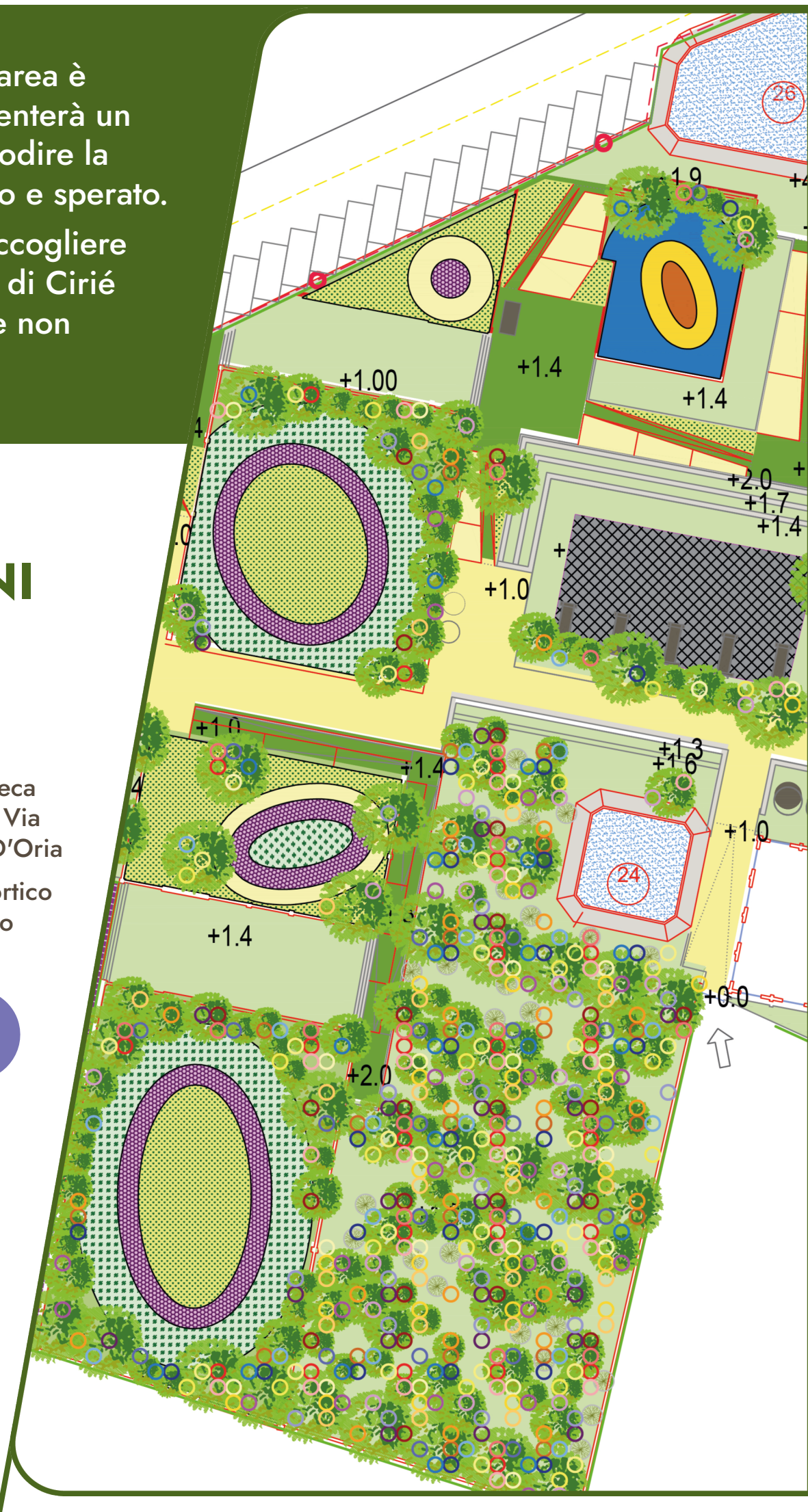

STIAMO RACCOGLIENDO TESTIMONIANZE E VISIONI PER IL FUTURO PARCO!

BOX DI RACCOLTA RICORDI E FOTO

Le trovi presso:

- la Biblioteca Civica in Via Andrea D'Oria
- il sottoportico di Palazzo D'Oria

QUESTIONARIO ANONIMO

Scansiona il QR code per compilare!

e si proseguirà...

con altre iniziative di partecipazione con la cittadinanza!

Per non perdere info e aggiornamenti:

www.comune.cirie.to.it

sportellodelcittadino@comune.cirie.to.it

@cittadicirie

Città Di Cirié

Un progetto della Città di Cirié:

Processo partecipato condotto da: whow! energie partecipative