

	PROGETTISTA  	COMMESSA NQ/R23098/L01	CODICE 21535
	LOCALITA' Comune di CHIARI (BS)	P258-DF-TP-E-0007	
	PROGETTO Met. Allacciamento GNUTTI di Chiari, Via Milano DN 150(6"), DP 75 bar	Foglio 1	Rev. 1

Rif. Cod. Soc. Prog.: P258

DOCUMENTAZIONE FOTOGRAFICA

1	Emissione per permessi	A.GHIRARDI	A.GHIRARDI	CASTELLAZ	31/01/24
0	Emissione per commenti interni	A.GHIRARDI	A.GHIRARDI	CASTELLAZ	30/11/23
Rev.	Descrizione	Elaborato	Verificato	Approvato	Data

	PROGETTISTA  	COMMESSA NQ/R23098/L01	CODICE 21535
	LOCALITA' Comune di CHIARI (BS)	P258-DF-TP-E-0007	
	PROGETTO Met. Allacciamento GNUTTI di Chiari, Via Milano DN 150(6"), DP 75 bar	Foglio 2	Rev. 1

Rif. Cod. Soc. Prog.: P258

ELENCO RIPRESE FOTOGRAFICHE

- 1) Vista del nuovo impianto iniziale in progetto a lato di Via Rogge;
- 2) Vista del tracciato del metanodotto dal ciglio della Roggia Bajona;
- 3) Vista dell'attraversamento della Roggia Bajona (con trivella/spingitubo);
- 4) Vista del punto terminale del nuovo metanodotto in prossimità della ditta Gnutti;

INQUADRAMENTO SU ORTOFOTO

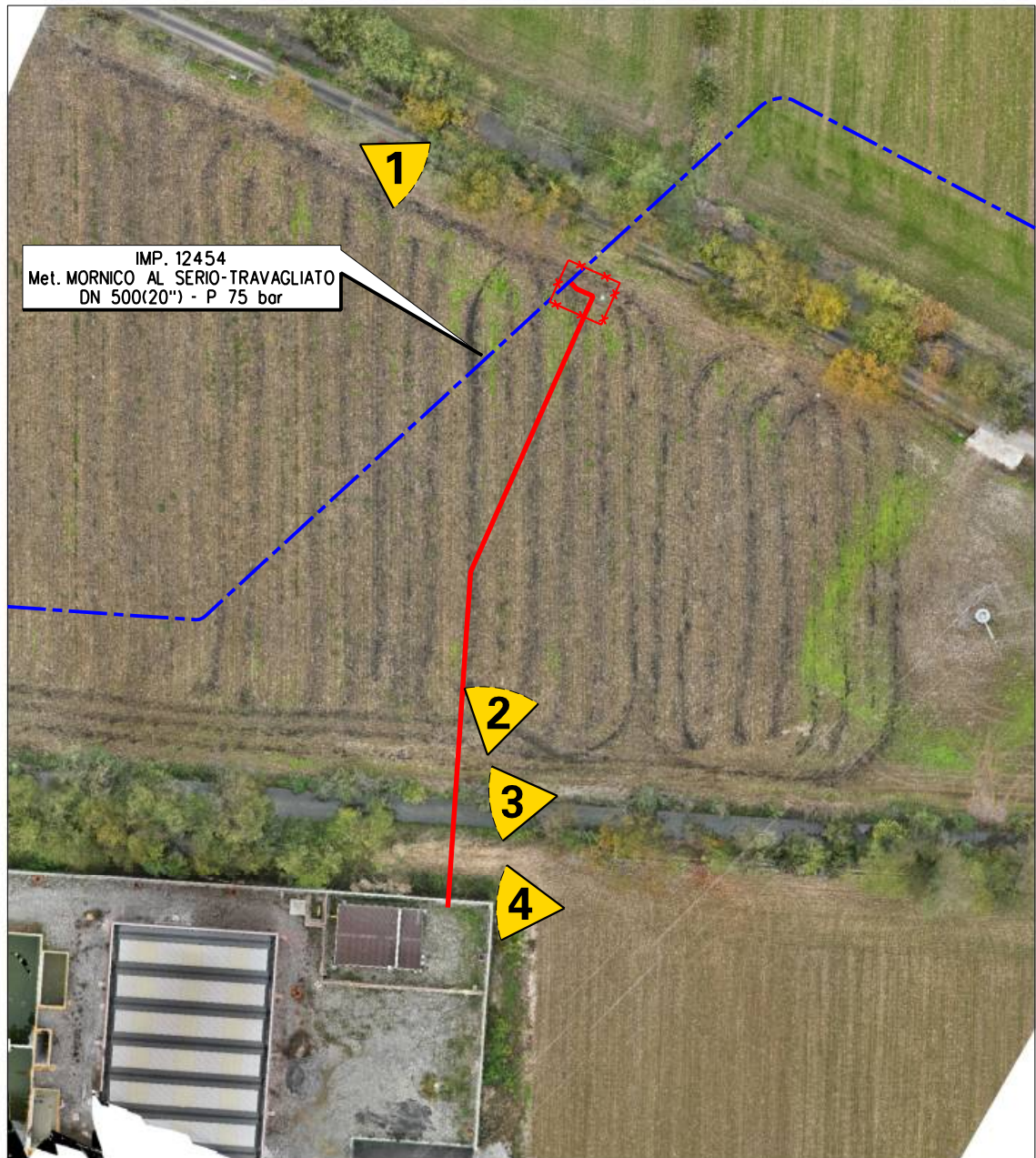

Cono visuale e numerazione foto



Metanodotto in progetto



Metanodotto esistente

FOTO n. 1



Vista del nuovo impianto iniziale in progetto a lato di Via Rogge.

FOTO n. 2

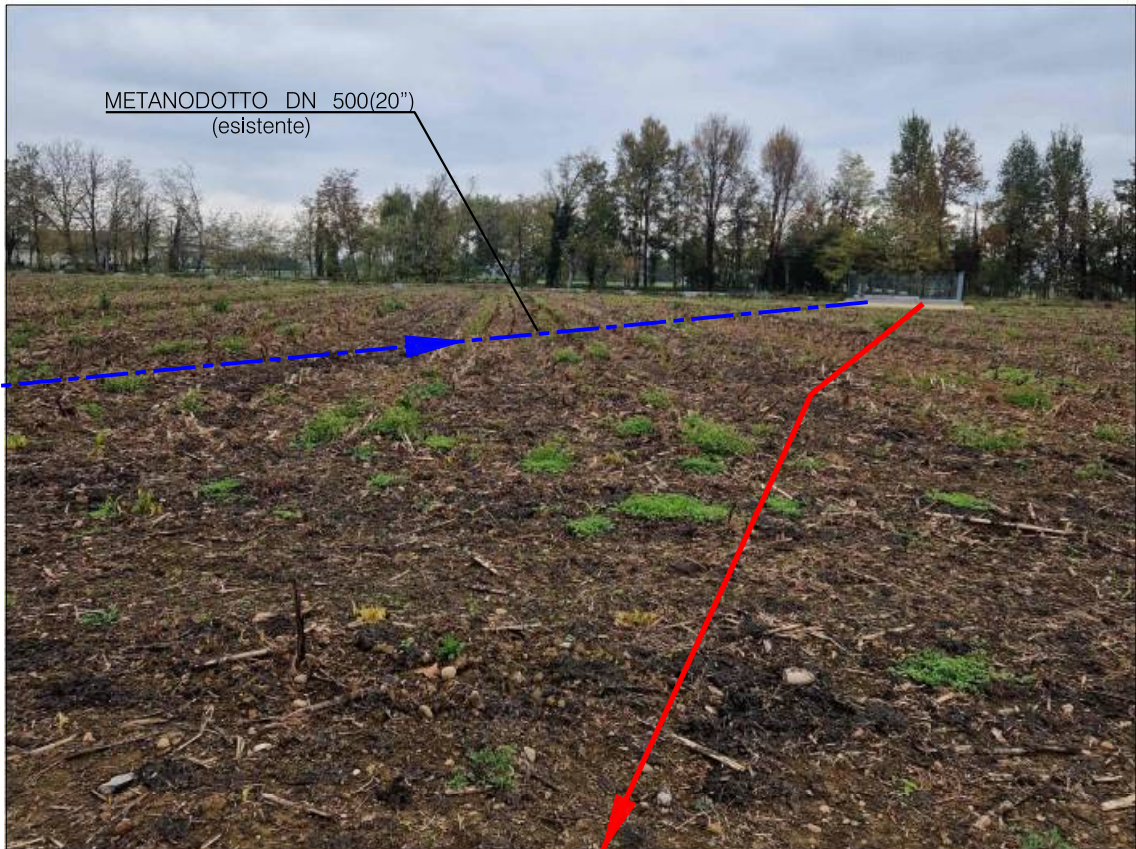

Vista del tracciato del nuovo metanodotto dal ciglio della Roggia Bajona.

FOTO n. 3



Vista dell'attraversamento della Roggia Bajona (con trivella/spingitubo).

FOTO n. 4



Vista del tratto terminale dell'allacciamento nell'area della ditta Gnutti.