

PLANIMETRIA IMPIANTO DI DISCARICA 3 - Recinzione

STATO di PROGETTO | VARIANTE DISCARICA 3 | SCALA 1/500

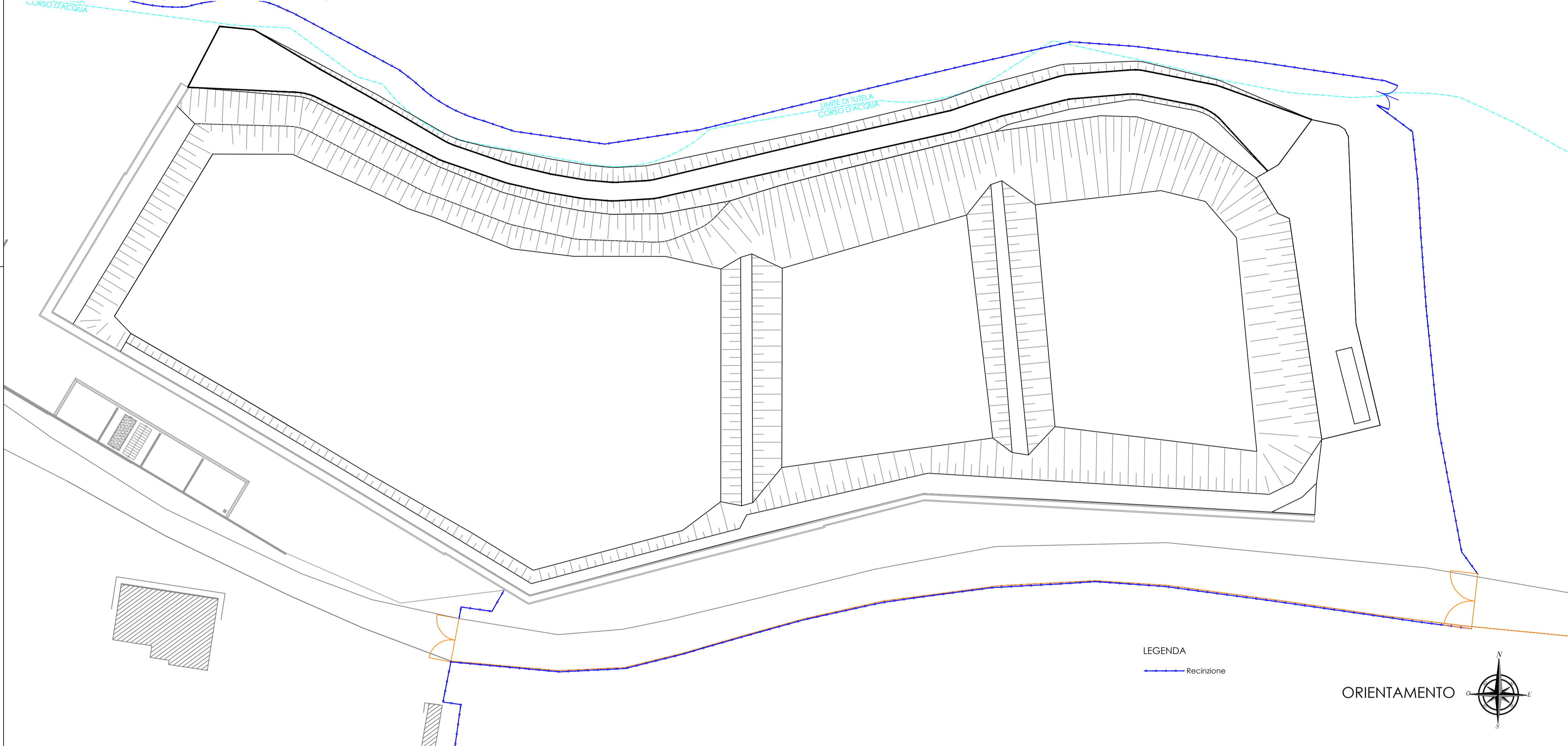

LEGENDA

— Recinzione

ORIENTAMENTO

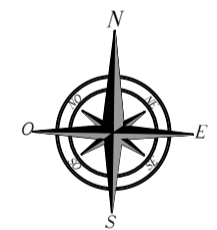

PARTICOLARE - Recinzione

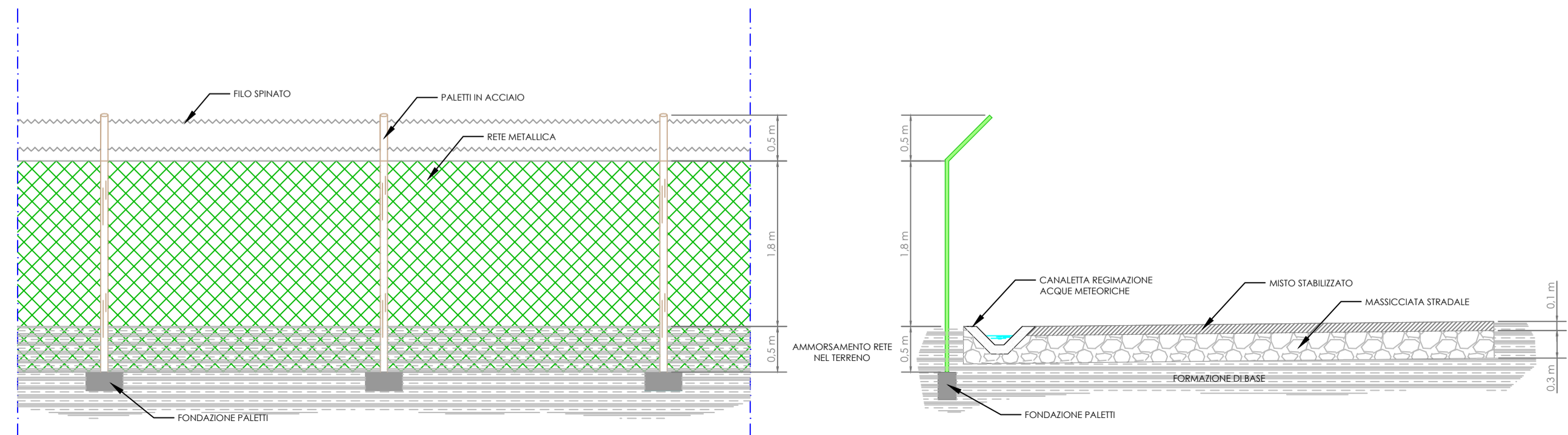

Vista d'insieme Polo Ecologico GETA - recinzione

STATO di PROGETTO | VARIANTE DISCARICA 3 | SCALA 1/4000

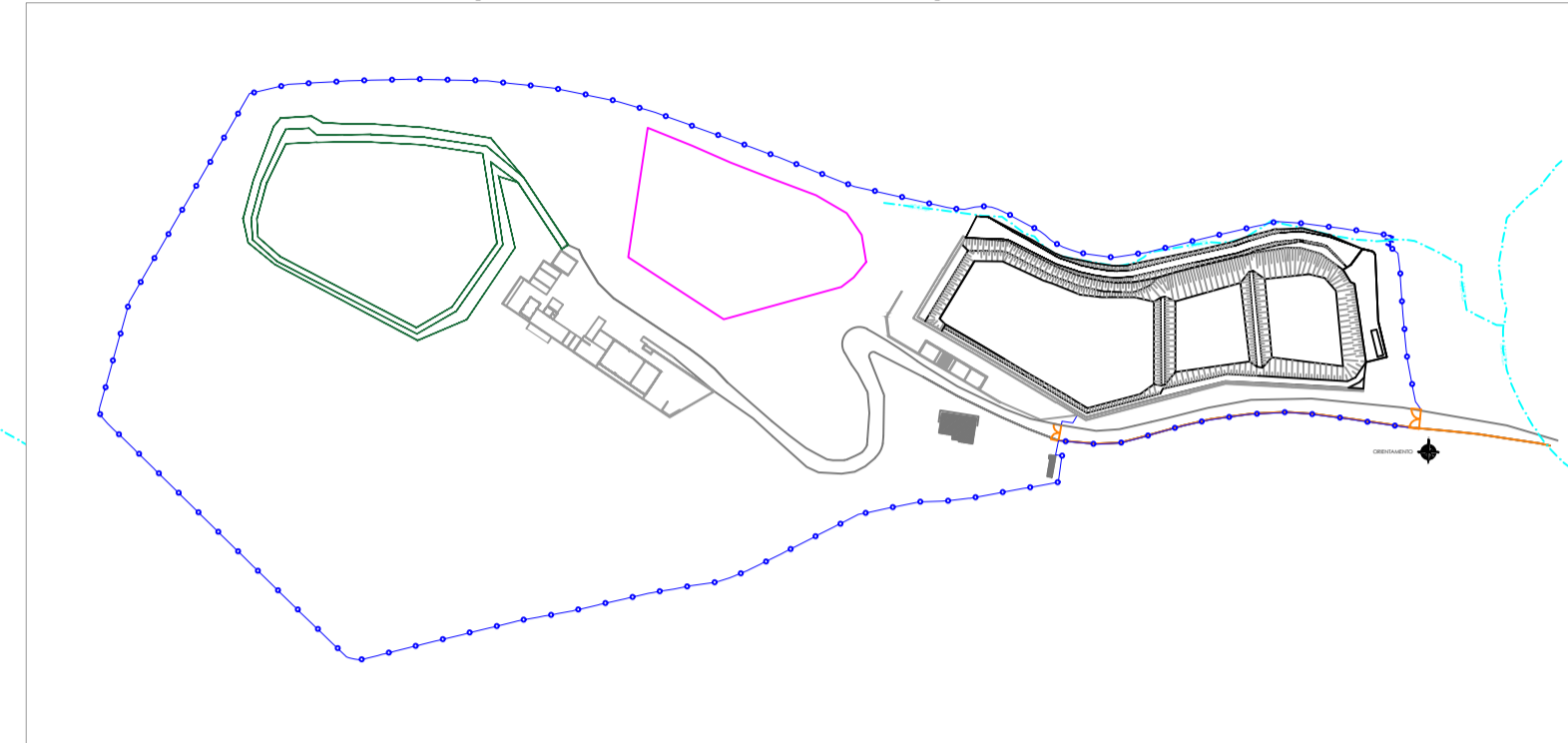

REGIONE MARCHE



PROVINCIA DI ASCOLI PICENO



COMUNE DI ASCOLI PICENO



DISCARICA DI RIFIUTI
"D1 - Deposito sul o nel suolo" - allegato B D.Lgs. 152/06

Ampliamento Discarica 3 del Polo Ecologico G.E.T.A. S.R.L.

elaborato PD_EG_20	STATO DI FATTO Recinzione	scala
REV 0		Varie
data Dic_2018		
Committente		

G.E.T.A. SRL
 Corso Spalazzi, 7 64010 Ancarani (TE)
 Sede Legale: Via Piemonte, 29 63100 Ascoli Piceno (AP)
 Sede Operativa: Località Alta Valle del Bretta, SNC 63100 Ascoli Piceno (AP)
 Recapiti: +39 0736 343806 +39 3206980055
 E-Mail: info@geta.it
 Web: www.geta.it

CIA CONSUL INGEGNERIA S.R.L.
 Via del Commercio, 30 63100 Ascoli Piceno (AP) Italy
 Recapiti: +39 0736 343806 +39 3206980055
 E-Mail: ciaoconsul.ingegneria@gmail.com
 ciaoconsul.ingegneria@pec.it

STUDIO DI GEOLOGIA E GEOTECNICA DOTT. GIOVANNI MANCINI
 Indirizzo: Via Vidacilio, 4 63100 Ascoli Piceno (AP) Italy
 Recapiti: +39 0736 261488 +39 339 5669889
 E-Mail: info@geomancini.it

N. REV.	DATA	DESCRIZIONE AGGIORNAMENTO	REALIZZATO	VERIFICATO
0	Dic_2018	Emissione	M. Tartaglia	G. Tartaglia
-	-	-	-	-
-	-	-	-	-
-	-	-	-	-