

STEP 1: SCAVO	REALIZZAZIONE STRATO MATERIALE COMPATTATO
---------------	---

REALIZZAZIONE STRATO MATERIALE COMPATTATO

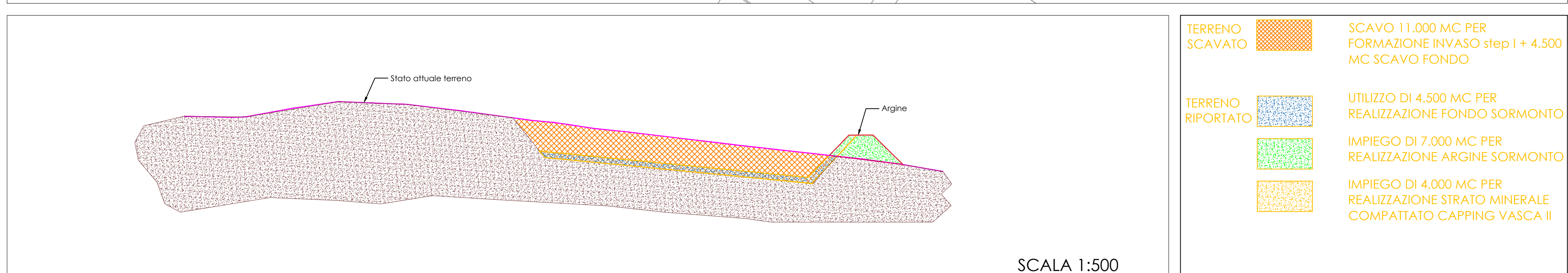
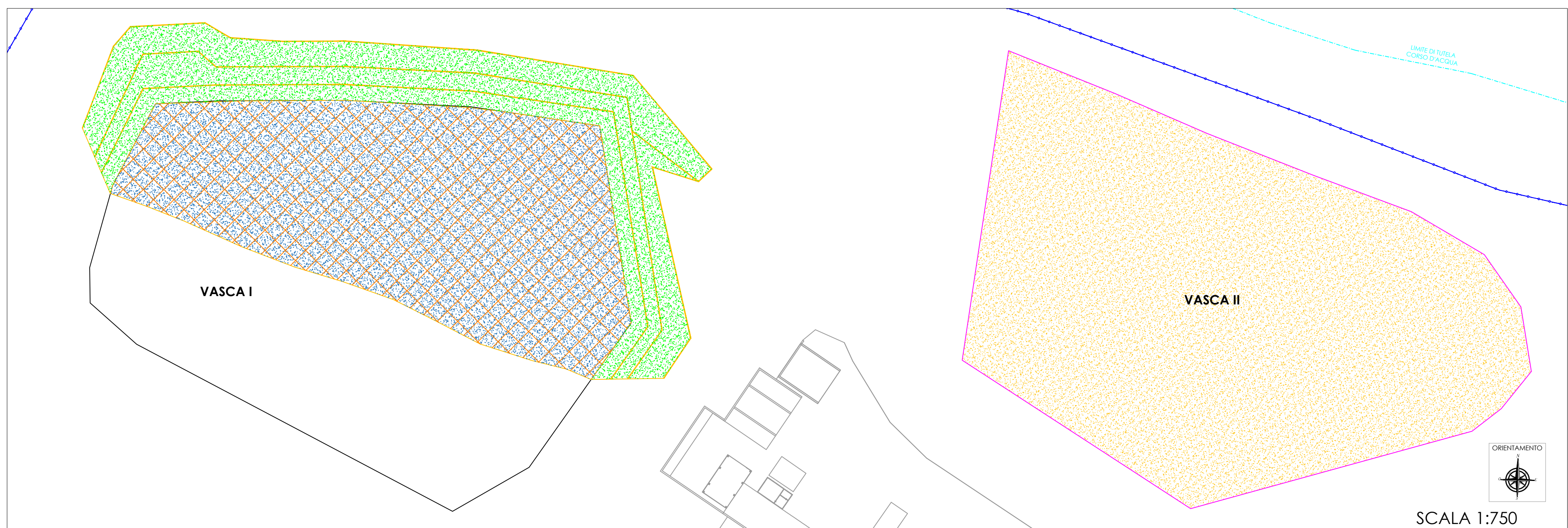

STEP 2: SCAVO REALIZZAZIONE STRATO SUPERFICIALE

REALIZZAZIONE STRATO SUPERFICIALE

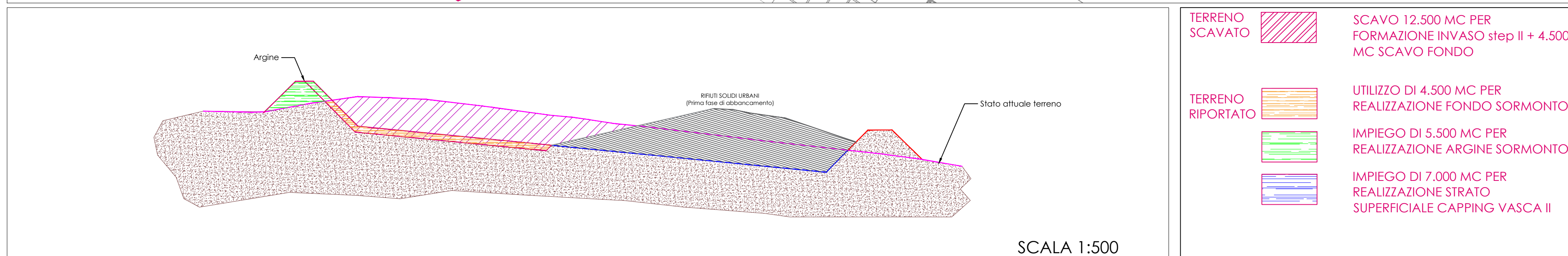
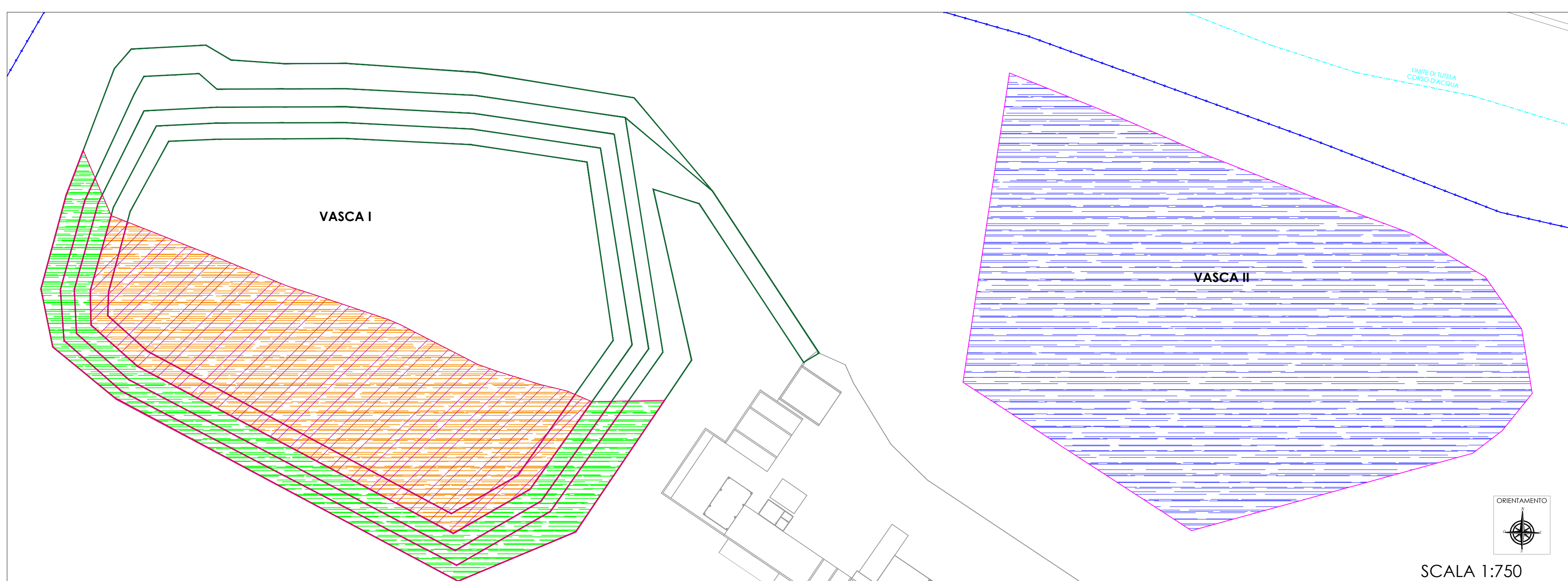

BILANCIO DI MASSA DELLE TERRE

SCAVO 11.000 MC PER FORMAZIONE INVASO step I + 4.500 MC SCAVO FONDO

UTILIZZO DI 4.500 MC PER REALIZZAZIONE FONDO SORMONTO

IMPIEGO DI 7.000 MC PER REALIZZAZIONE ARGINE SORMONTO

IMPIEGO DI 4.000 MC PER REALIZZAZIONE STRATO MINERALE COMPATTATO CAPPING VASCA II

$$11.000 + 4.500 - 4.500 - 7.000 - 4.000 = 0$$

SCAVO 12.500 MC PER FORMAZIONE INVASO step II + 4.500 MC SCAVO FONDO

UTILIZZO DI 4.500 MC PER REALIZZAZIONE FONDO SORMONTO

IMPIEGO DI 5.500 MC PER REALIZZAZIONE ARGINE SORMONTO

IMPIEGO DI 7.000 MC PER REALIZZAZIONE STRATO SUPERFICIALE CAPPING VASCA II

$$12.500 + 4.500 - 4.500 - 5.500 - 7000 = 0$$

TOTALE TERRENO DI SCAVO UTILIZZATO PER REALIZZAZIONE ARGINE SORMONTO = 7.000 + 5.500 = 12.500 mc di cui 1.500 mc di argilla con $k \leq 1 \cdot 10^{-9}$ m/s

APPORTO DALL'ESTERNO PER IL SORMONTO
PER LA COPERTURA DEFINITIVA

TERRENO PER FORMAZIONE STRATO MINERALE COMPATTATO (SPESSORE 0,5 METRI) 4.600 MC

GHIAIA PER FORMAZIONE STRATO DRENANTE (SPESSORE 1 METRO) 9.200 MC

TERRENO PER STRATO SUPERFICIALE (SPESSORE 1 METRO) 9.200 MC

IL PACCHETTO DEL CAPPING SOPRA LA VASCA II VERRÀ REALIZZATO SOPRA AL TERRENO IN

DEPOSITO DEFINITIVO POSTO SULL'IMPRONTA DELLA VASCA II

REGIONE MARCHE	PROVINCIA DI ASCOLI PICENO							
								
COMUNE DI ASCOLI PICENO								
								
<h2 style="margin: 0;">DISCARICA DI RIFIUTI PERICOLOSI E NON PERICOLOSI</h2> <h3 style="margin: 0;">"D1 - Deposito sul o nel suolo" - allegato B D.Lgs. 152/06</h3>								
<p>Progetto Definitivo</p> <p>"SORMONTO VASCA I CON RSU"</p>								
elaborato		scala						
REV 0	Chiarimenti a seguito del tavolo tecnico del 10.03.2017 <u>BILANCIO DI MASSA DELLE TERRE</u> TAVOLA N. 2	Varie						
data Mar_17								
Committente								
<div style="display: flex; align-items: center;">  <div> <p>G.E.T.A. SRL</p> <p><i>Sede Legale, Divisione Commerciale, Sede Operativa, Recapiti, E-mail, Web.</i></p> </div> <div style="font-size: small; margin-left: 10px;"> C.so Spallucci, 7 64010 Ancarano (FI) Via Piemonte, 26 63100 Ascoli Piceno (AP) Località Alta Valle del Bretto, SNC 63100 Ascoli Piceno (AP) tel/fax +39 0736 265013 tel sede operativa +39 0736 268184 info@getasrl.it www.getasrl.it </div> </div>								
Progettisti								
<table border="1" style="width: 100%; border-collapse: collapse;"> <tr> <th style="width: 50%; text-align: left; padding: 5px;">Studio Tecnico Dott. Ing. Giuliano Tartaglia</th><th style="width: 50%; text-align: left; padding: 5px;">Studio di Geologia e Geotecnica Dott. Giovanni Mancini</th></tr> <tr> <td style="padding: 5px;"> <i>Indirizzo_</i> Via del Commercio, 30 63100 Ascoli Piceno (AP) Italy <i>Recapiti_</i> +39 0736 343806 +39 329 0589546 <i>E-Mail_</i> giuliano.tartaglia@cicconsulsrl.it giuliano.tartaglia@inspec.eu <i>Web_</i> www.cicconsulsrl.it </td><td style="padding: 5px;"> <i>Indirizzo_</i> Via Vidocilio, 4 63100 Ascoli Piceno (AP) Italy <i>Recapiti_</i> +39 0736 261488 +39 339 5669889 <i>E-Mail_</i> info@gcomancini.it </td></tr> <tr> <td colspan="2" style="padding: 5px;"> RESPONSABILE PROGETTAZIONE DOTT. ING. GIULIANO TARTAGLIA COLLABORATORI DOTT. ING. MARCO TARTAGLIA DOTT. ING. AGNESE PACI </td></tr> </table>			Studio Tecnico Dott. Ing. Giuliano Tartaglia	Studio di Geologia e Geotecnica Dott. Giovanni Mancini	<i>Indirizzo_</i> Via del Commercio, 30 63100 Ascoli Piceno (AP) Italy <i>Recapiti_</i> +39 0736 343806 +39 329 0589546 <i>E-Mail_</i> giuliano.tartaglia@cicconsulsrl.it giuliano.tartaglia@inspec.eu <i>Web_</i> www.cicconsulsrl.it	<i>Indirizzo_</i> Via Vidocilio, 4 63100 Ascoli Piceno (AP) Italy <i>Recapiti_</i> +39 0736 261488 +39 339 5669889 <i>E-Mail_</i> info@gcomancini.it	RESPONSABILE PROGETTAZIONE DOTT. ING. GIULIANO TARTAGLIA COLLABORATORI DOTT. ING. MARCO TARTAGLIA DOTT. ING. AGNESE PACI	
Studio Tecnico Dott. Ing. Giuliano Tartaglia	Studio di Geologia e Geotecnica Dott. Giovanni Mancini							
<i>Indirizzo_</i> Via del Commercio, 30 63100 Ascoli Piceno (AP) Italy <i>Recapiti_</i> +39 0736 343806 +39 329 0589546 <i>E-Mail_</i> giuliano.tartaglia@cicconsulsrl.it giuliano.tartaglia@inspec.eu <i>Web_</i> www.cicconsulsrl.it	<i>Indirizzo_</i> Via Vidocilio, 4 63100 Ascoli Piceno (AP) Italy <i>Recapiti_</i> +39 0736 261488 +39 339 5669889 <i>E-Mail_</i> info@gcomancini.it							
RESPONSABILE PROGETTAZIONE DOTT. ING. GIULIANO TARTAGLIA COLLABORATORI DOTT. ING. MARCO TARTAGLIA DOTT. ING. AGNESE PACI								
N. REV.	DATA	DESCRIZIONE AGGIORNAMENTO	REALIZZATO	VERIFICATO				
0	Mar_2017	Prima emissione	A.Paci	G. Tartaglia				
-	-	-	-	-				
-	-	-	-	-				
-	-	-	-	-				
-	-	-	-	-				