

INQUADRAMENTO INTERVENTO - estratto Carta Tecnica Regionale

STATO di PROGETTO | PROGETTO DEFINITIVO SORMONTO VASCA I | SCALA 1/10000

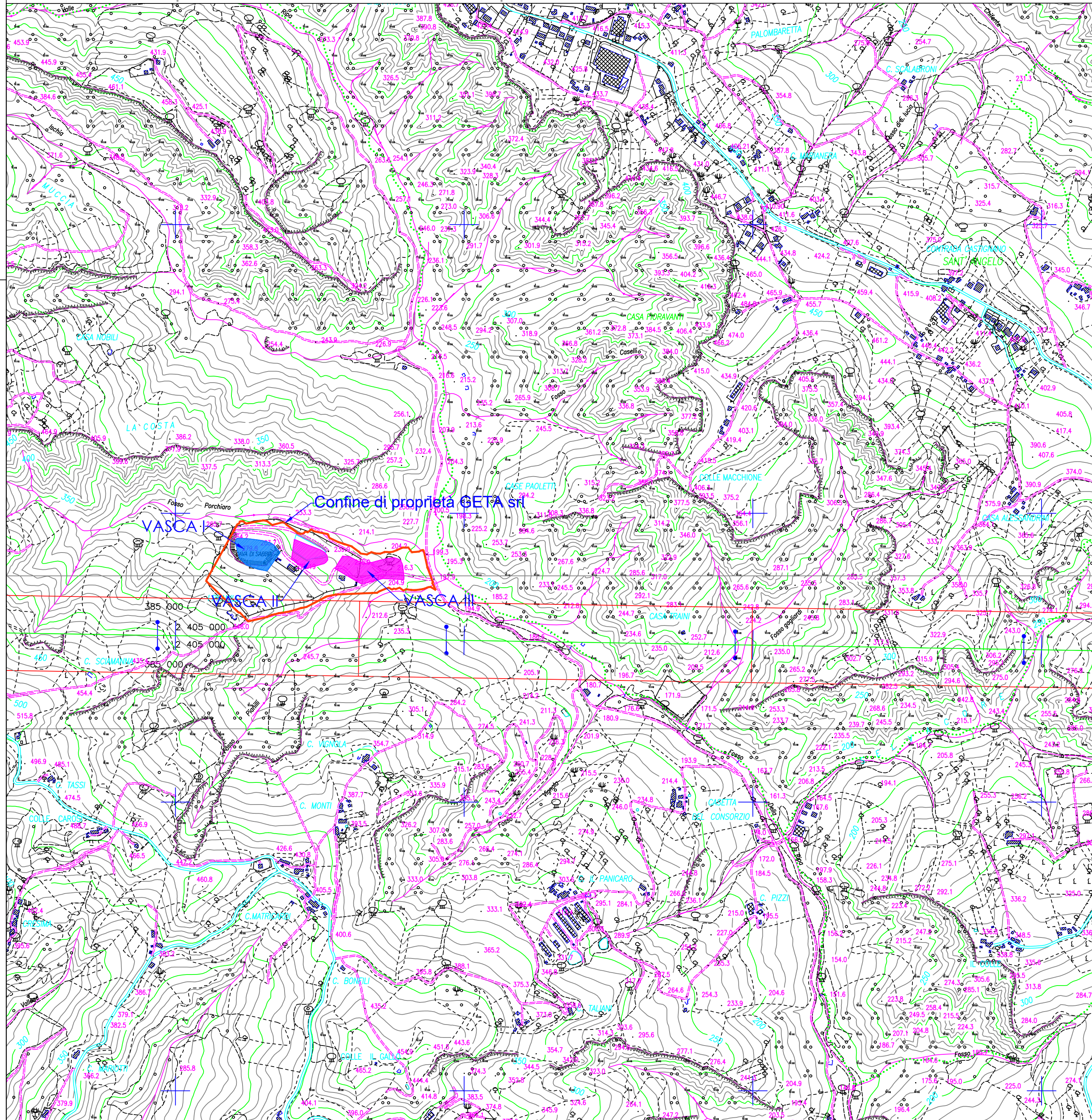

ORIENTAMENTO

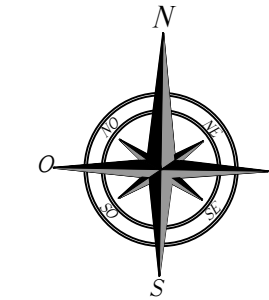

REGIONE MARCHE



PROVINCIA DI ASCOLI PICENO



COMUNE DI ASCOLI PICENO



DISCARICA DI RIFIUTI PERICOLOSI E NON PERICOLOSI "D1 - Deposito sul o nel suolo" - allegato B D.Lgs. 152/06

Progetto Definitivo
"SORMONTO VASCA I CON RSU"

elaborato
PD_EG_01
REV 0
data
Lug_16

Estratto di CTR
(Sezioni 326080 e 326120)

scala
1:10000

Committente

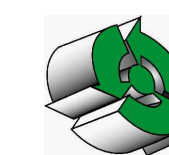

G.E.T.A. SRL
Sede Legale: C.so Spalazzi, 7 64010 Ancorano (TE)
Divisione Commerciale: Via Piemonte, 26 63100 Ascoli Piceno (AP)
Sede Operativa: Località Alta Valle del Bretto, SNC 63100 Ascoli Piceno (AP)
Recapiti: tel/fax +39 0736 255013 tel sede operativa +39 0736 268184
E-mail: info@getasrl.it
Web: www.getasrl.it

Progettisti

Studio Tecnico Dott. Ing. Giuliano Tartaglia

Indirizzo: Via del Commercio, 30 63100 Ascoli Piceno (AP) Italy
Recapiti: +39 0736 343806 +39 329 0589546
E-Mail: giuliano.tartaglia@ciaconsulrsrl.it
giuliano.tartaglia@ingpec.eu
Web: www.ciaconsulrsrl.it

Studio di Geologia e Geotecnica Dott. Giovanni Mancini

Indirizzo: Via Vidaclillo, 4 63100 Ascoli Piceno (AP) Italy
Recapiti: +39 0736 261488 +39 339 5669889
E-Mail: info@geomancini.it

RESPONSABILE PROGETTAZIONE
DOTT. ING. GIULIANO TARTAGLIA
COLLABORATORI
DOTT. ING. MARCO TARTAGLIA
DOTT. ING. AGNESE PACI

N. REV.	DATA	DESCRIZIONE AGGIORNAMENTO	REALIZZATO	VERIFICATO
0	Lug_2016	Emissione	M.Tartaglia	G. Tartaglia
-	-	-	-	-
-	-	-	-	-
-	-	-	-	-