COPIA CARTACEA DI ORIGINALE DIGITALE - Prot. 0021965 del 22/10/2025 - 0
Documento firmato digitalmente da amelia primavera, DOMENICO FINEO
Documento firmato digitalmente da amelia primavera, DOMENICO FINEO

CITTÀ DI ORTONA

Provincia di Chieti

SETTORE 3 - Attività tecniche e produttive
Servizio ambiente, energia e verde pubblico

RICHIESTA DI RINNOVO CONCESSIONE DEMANIALE
n.35/2016 DEL 16/11/2016 rep.421/16

PLANIMETRIE

Codice elaborato

DE-01-03_conc. 35/16

IL DIRIGENTE
arch. Domenico Fineo

LA FUNZIONARIA
ing. I. Amelia Primavera

Firmato digitalmente da
amelia primavera
O = Ordine degli Ingegneri
C = Provincia di Chieti
T = Ingegnere Civile

N.	DATA	REGAT	CONTR.	APPR.	DESCRIZIONE
1	20/09/2025	40			Prima emissione
2	21/10/2025	50			Seconda emissione

PLANIMETRIA GENERALE

Scala 1:5.000

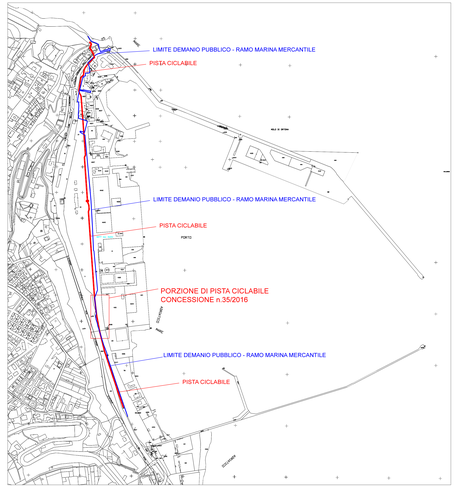

PLANIMETRIA CONCESSIONE n.35/2016

Scala 1:1.000

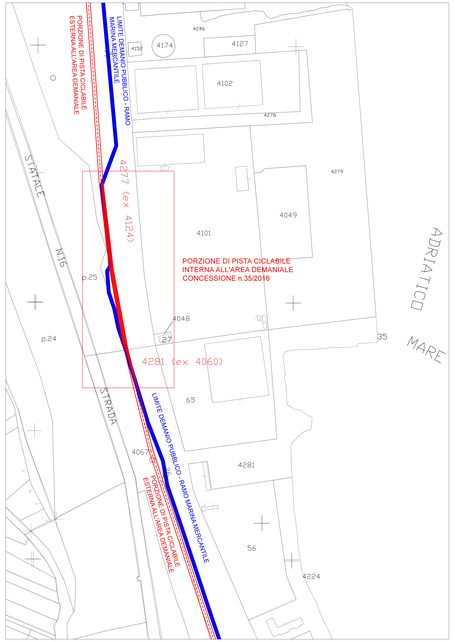

PLANIMETRIA CONCESSIONE n.35/2016

Scala 1:500

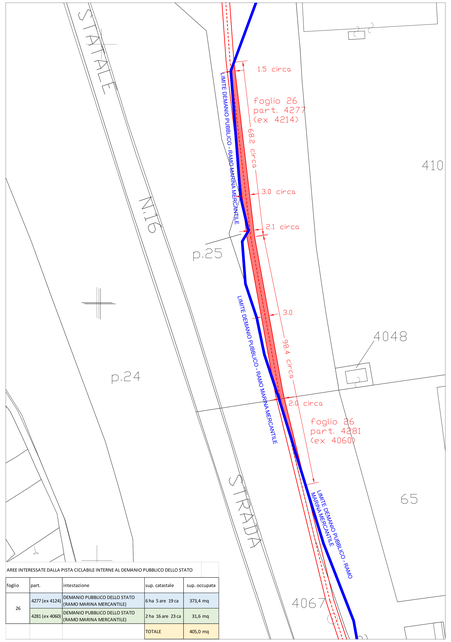

AREE INTERESSATE DALLA PISTA CICLABILE INTERNE AL DEMANIO PUBBLICO DELLO STATO

foglio	part.	intestazione	sup. catastale	sup. occupata
26	4277 (ex 4124)	DEMANIO PUBBLICO DELLO STATO RAMO MARINA MERCANTILE	6 ha 5 are 19 ca	373,4 mq
	4281 (ex 4060)	DEMANIO PUBBLICO DELLO STATO RAMO MARINA MERCANTILE	2 ha 36 are 23 ca	31,6 mq
			TOTALE	405,0 mq