

DITTA

PORTO TURISTICO "MARINA DI PESCARA"

(c.f.01672470687)

COMUNE

Pescara

LOCALITA'

Lungomare Papa Giovanni XXIII

OGGETTO

Segnalazione Certificata di inizio Attività per realizzazione per la realizzazione di capanno in legno per rimessa attrezzi nel circolo velico "La Scuffia" sito in Pescara , Lungomare Papa Giovanni XXIII .

SCALE

Varie

DATA Settembre 2025

Studio Tecnico

Geom. COPPA Fabio

Via Marinelli 55 - 65015 Montebellano (Pe)

C.F. 07718472207 A4688

P.I. 01567650482

IL TECNICO

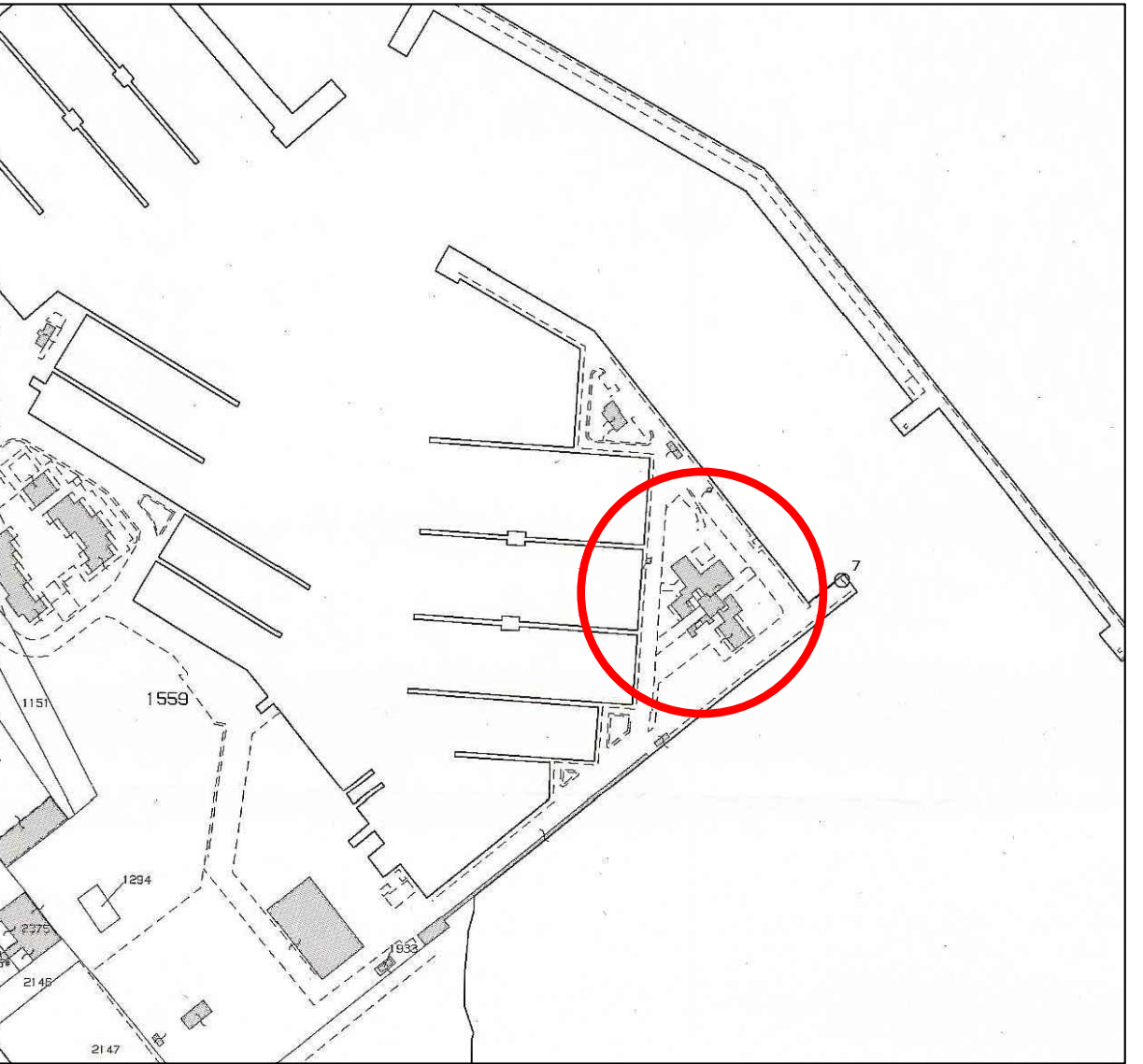

Planimetria catastale  
Foglio 27 - Part.lla 1559

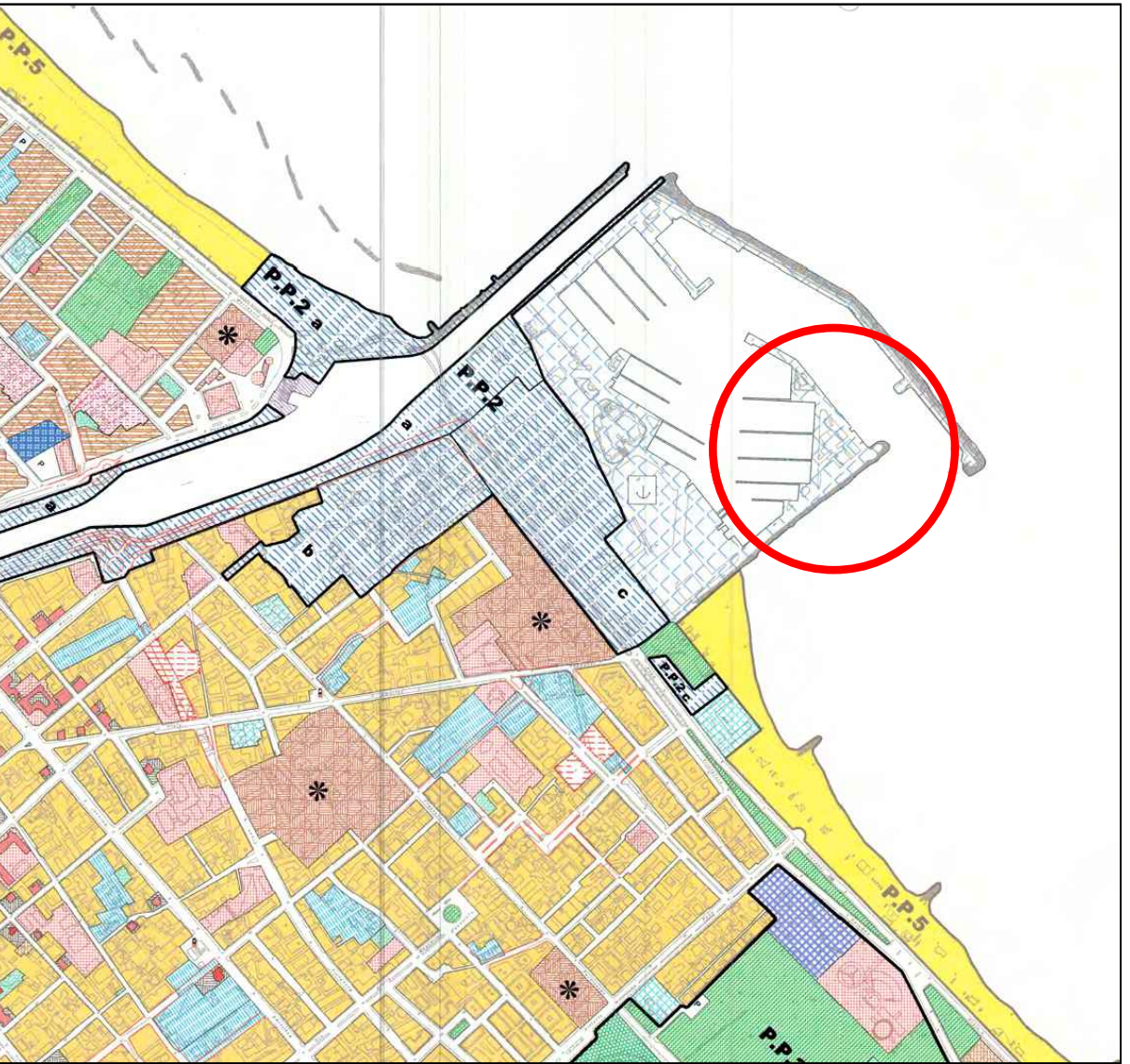

Stralco PRG - Sottozona F/4  
Scala 110000

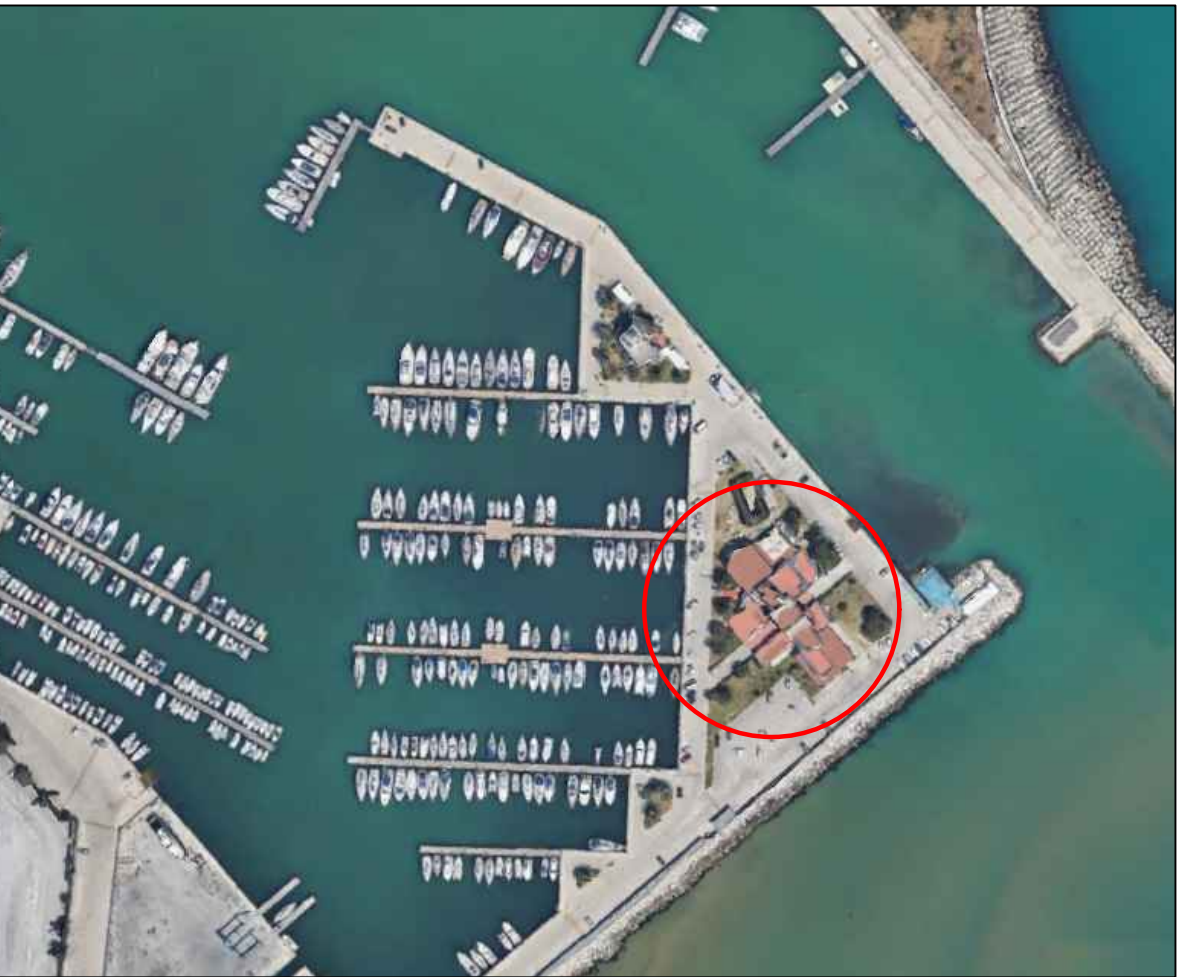

Vista Satellitare

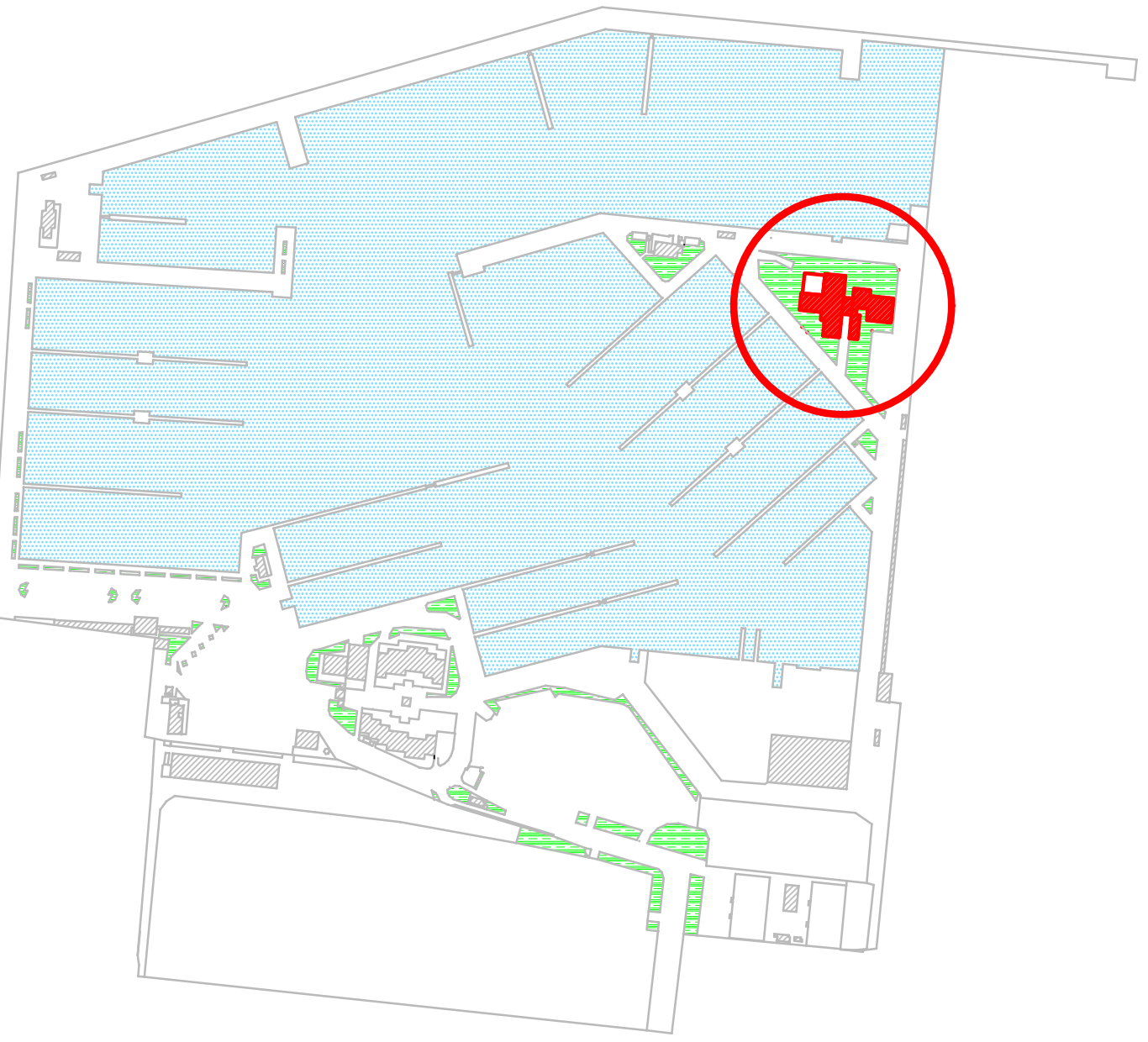

Particolare ubicazione  
scala 1:200

PIANTA PIANO TERRA  
Come da C.E. prot. n. 397 / 94 del 26/10/1994  
SCALA 1100

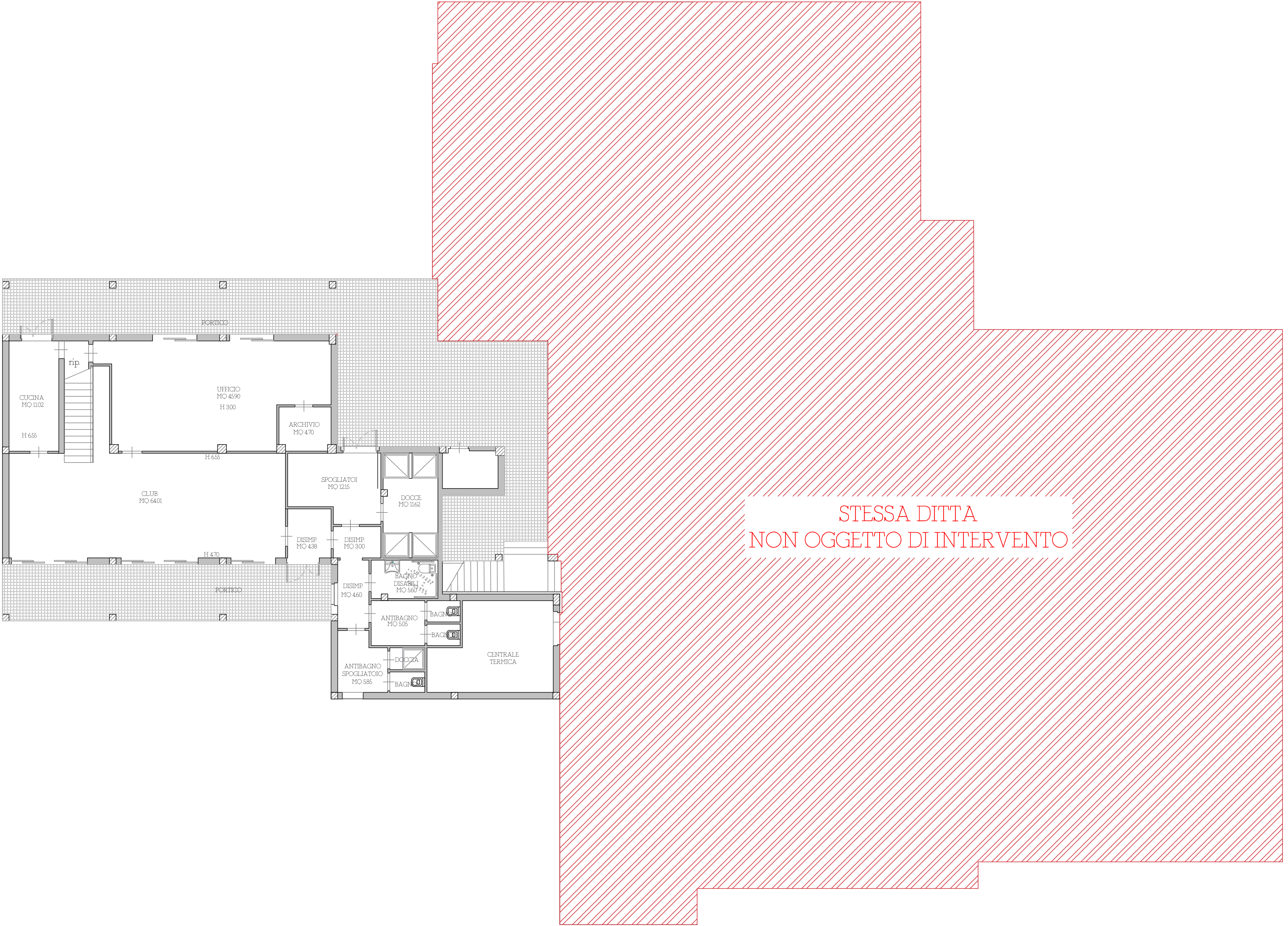

Nord  
scala 1: 200

PIANTA PIANO TERRA  
STATO DI PROGETTO  
SCALA 1100

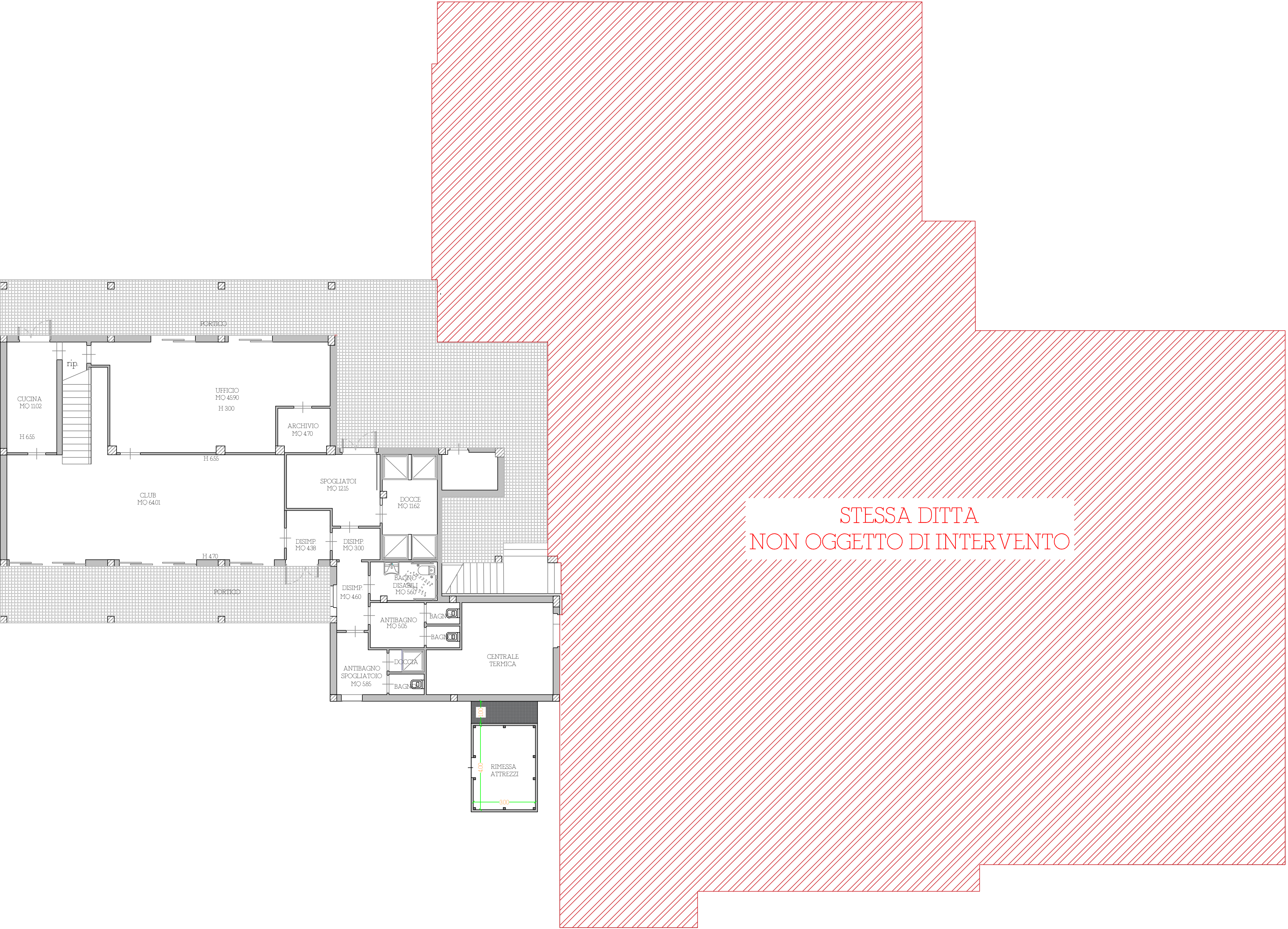

Nord  
scala 1: 200

PROSPETTI  
STATO DI PROGETTO  
SCALA 1100

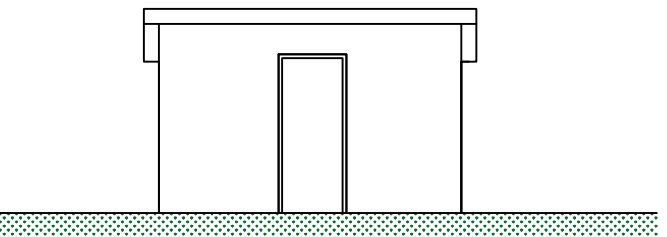

PROSPETTO SUD

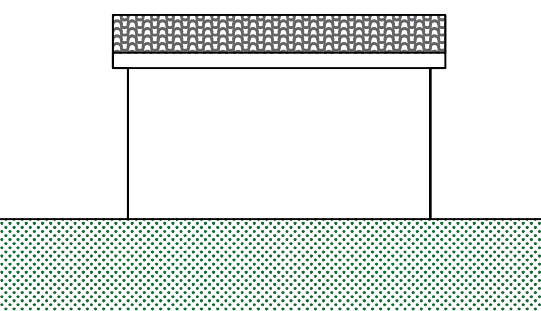

PROSPETTO NORD

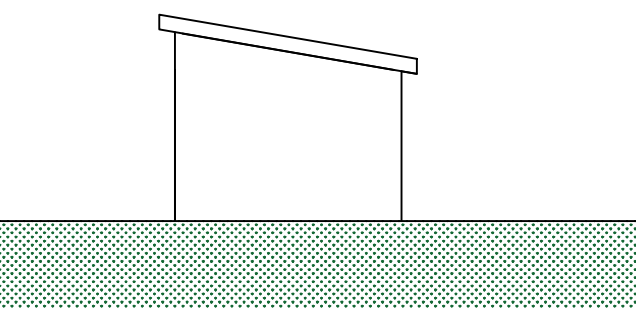

PROSPETTO EST

SEZIONE  
STATO DI PROGETTO  
SCALA 1100

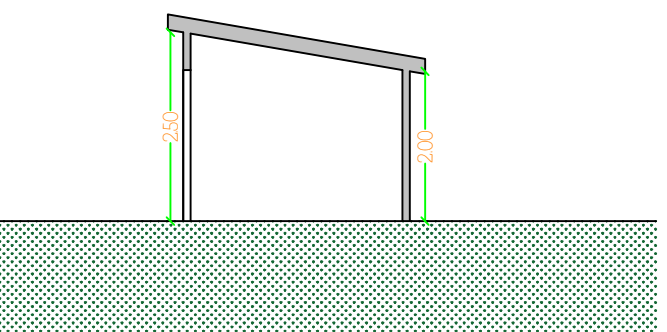

SEZIONE A-A'