

**Ag. genzia del Territorio**  
**ATAS TO FABBRICATI**  
 Ufficio Provinciale di  
 Ancona

Dichiarazione protocollo n. del

Planimetria di u.i.u. in Comune di Ancona

Scalo Molo Nord

civ. SNC

Identificativi Catastali:

Sezione:

Foglio: 2

Particella: 21

Subalterno: 2

Compilata da:

Braccini Fabrizio

Iscritto all'albo:  
Geometri

Prov. Ancona

N. 1339

Scheda n. 1

Scala 1:200



PIANO SECONDO

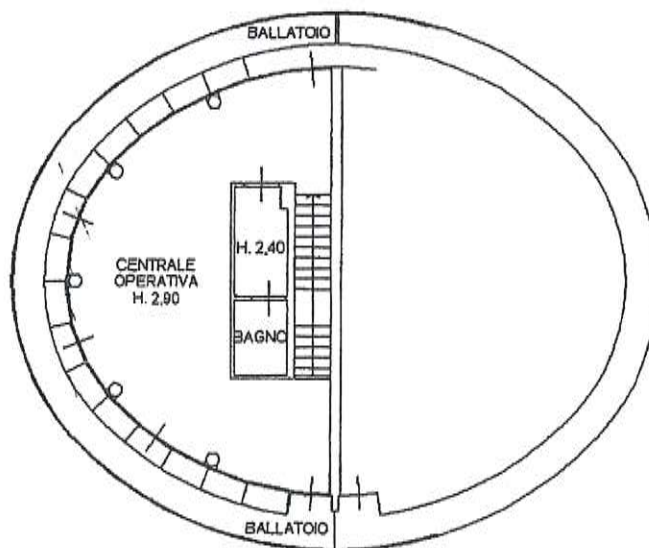

PIANO PRIMO

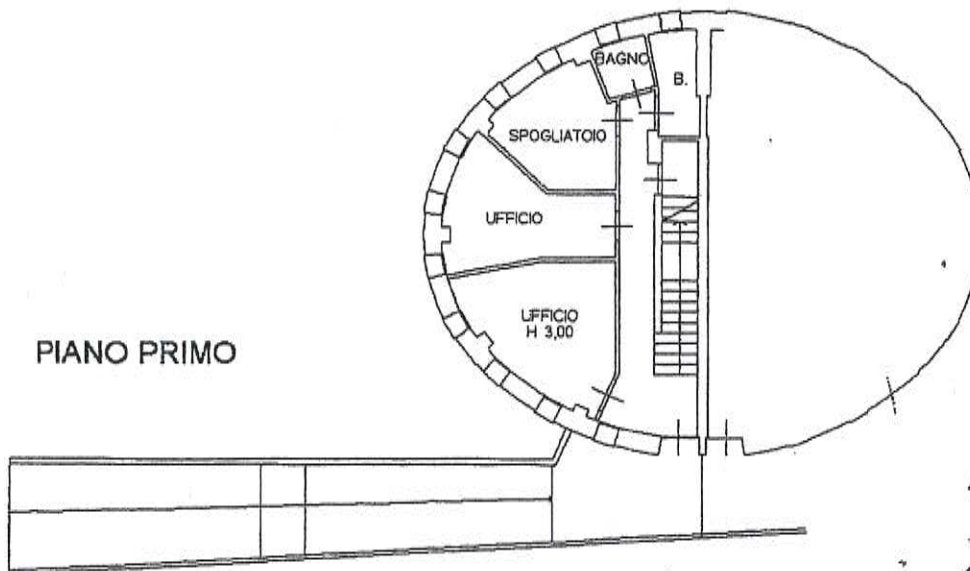

PIANO TERRA

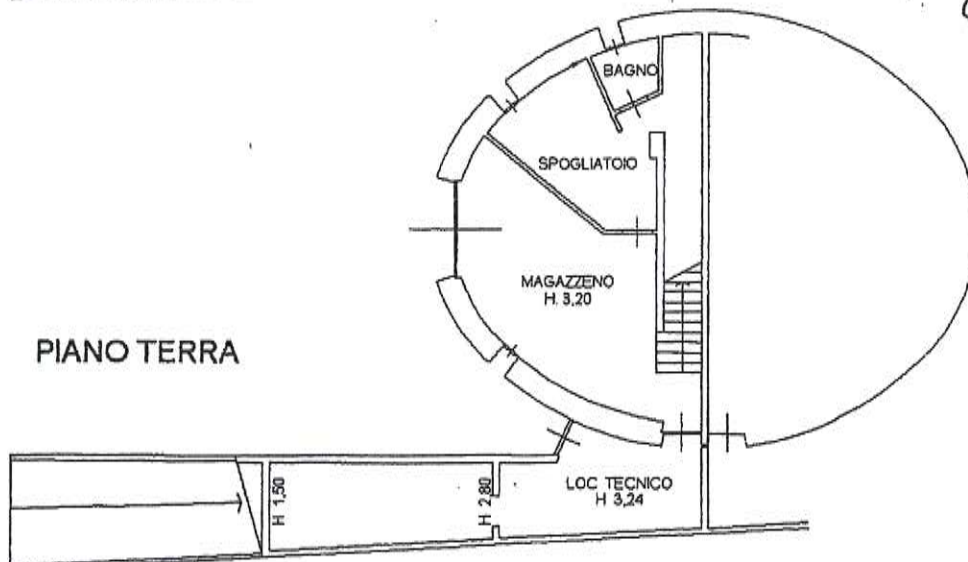

- 3 DIC. 2008

