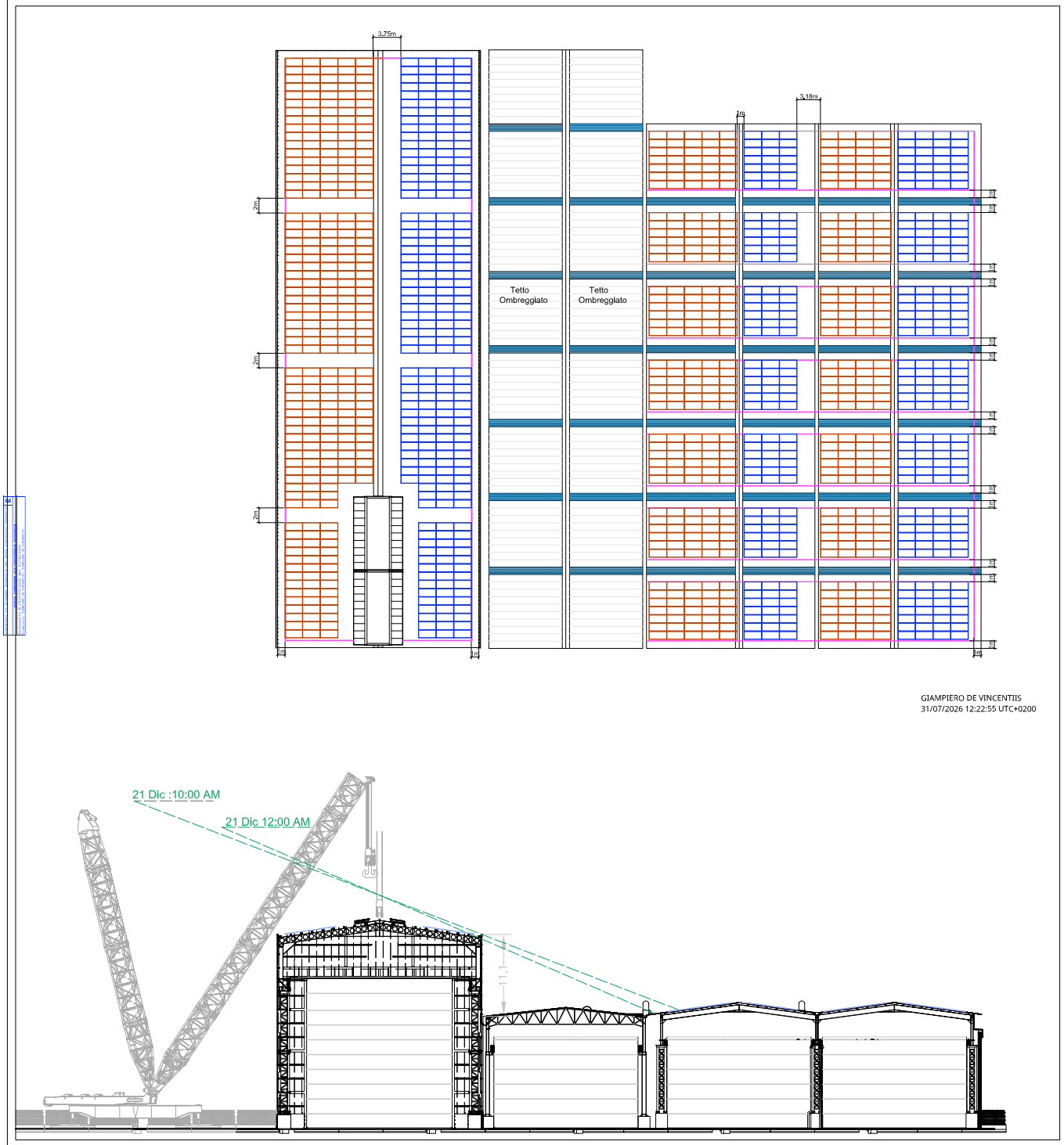


# Configurazione Impianto Fotovoltaico

TOTALE PANNELLI
Nr.1200 Pannelli da 650 Wp così suddivisi:

- Nr.668 PANNELLI DA 650Wp (TOTALE 434.2 kWp) POSIZIONATI A 4°S-E CON PENDENZA 8° =>PRODUZIONE ATTESA PARI A 1221 kWh/kWp => 530'951 kWh ANNUI

- Nr. 532 PANNELLI DA 650Wp (TOTALE 345.8 kWp) POSIZIONATI A 176°S-W CON PENDENZA 8° => PRODUZIONE ATTESA PARI A 1054 kWh/kWp=> 365'843 kWh ANNUI

POTENZA DI PICCO TOTALE PARI A 780 kWp CON PRODUZIONE COMPLESSIVA PARI A 896'795 kWh

## Veduta aerea

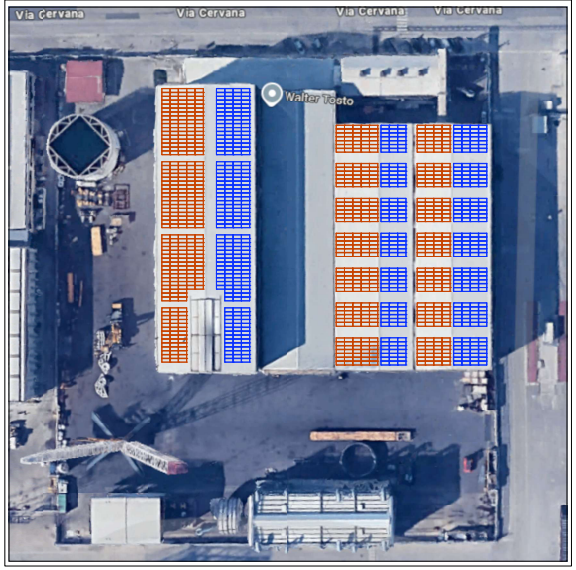


COMUNE DI ORTONA
PROVINCIA DI CHIETI

COMMITTENTE:
WALTER TOSTO SpA
Via Erasmo Piaggio, 62 66100 Chieti

OPERA:
REALIZZAZIONE DI UN IMPIANTO FOTOVOLTAICO
DI POTENZA PARI A 780 kWp
A SERVIZIO DEL SITO WALTER TOSTO DI ORTONA

OGGETTO:
DISTRIBUZIONE PANNELLI FOTOVOLTAICI
IN COPERTURA - PIANTA E PROSPETTO EST

| DATA | STATO | REV. | SCALA | COMMESSA |
|---|---|---|---|---|
| SETTEMBRE 2025 | DEFINITIVO | 02 | 1:200 | FV_WTO_202506 |

STUDIO DE VINCENTIIS & ASSOCIATI
- SERVIZI DI INGEGNERIA -
Via Moro, 153/d 66020 S. Giovanni T. (CH)

IL PROGETTISTA:
Ing. Giampiero De Vincentiis