

* nota: ventilazione meccanica al tetto, n. 10 ricambi ora

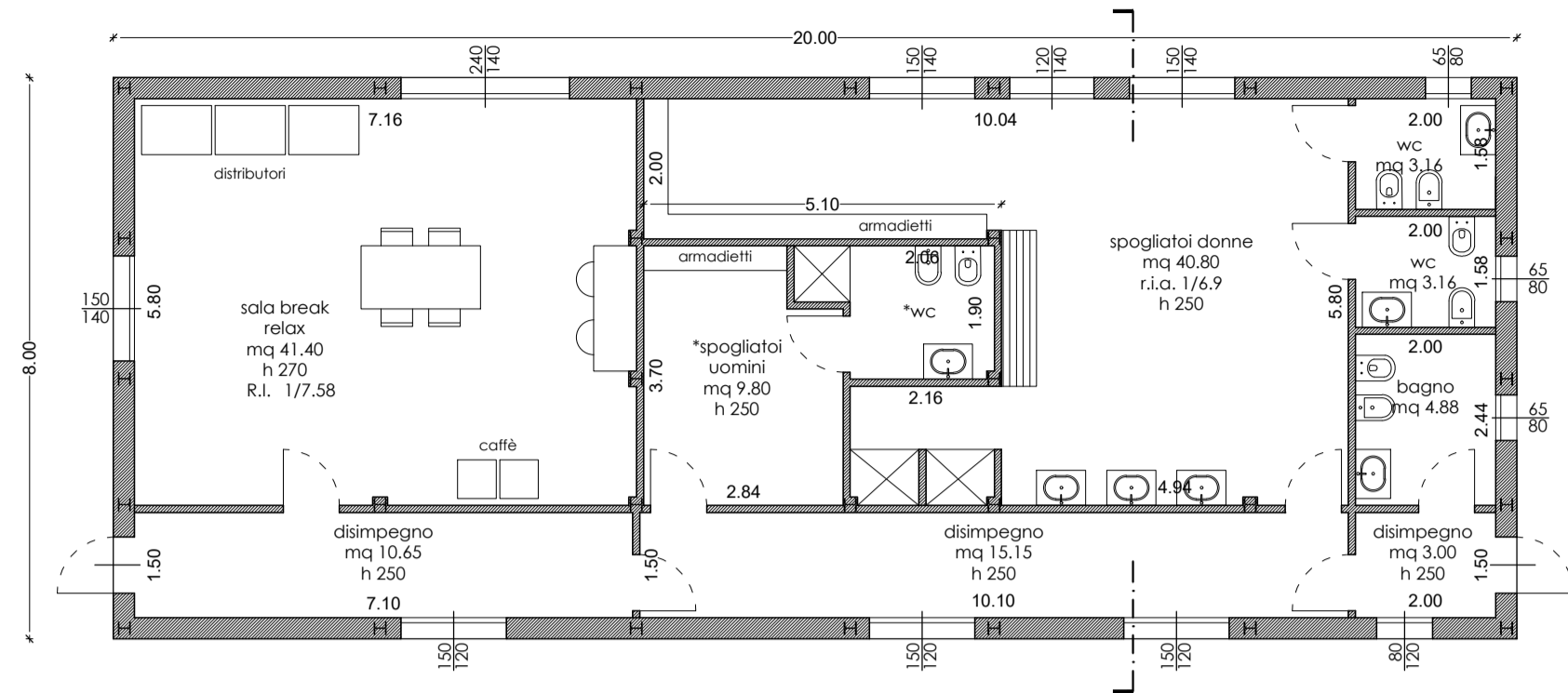

PIANTA



PROSPETTO OVEST

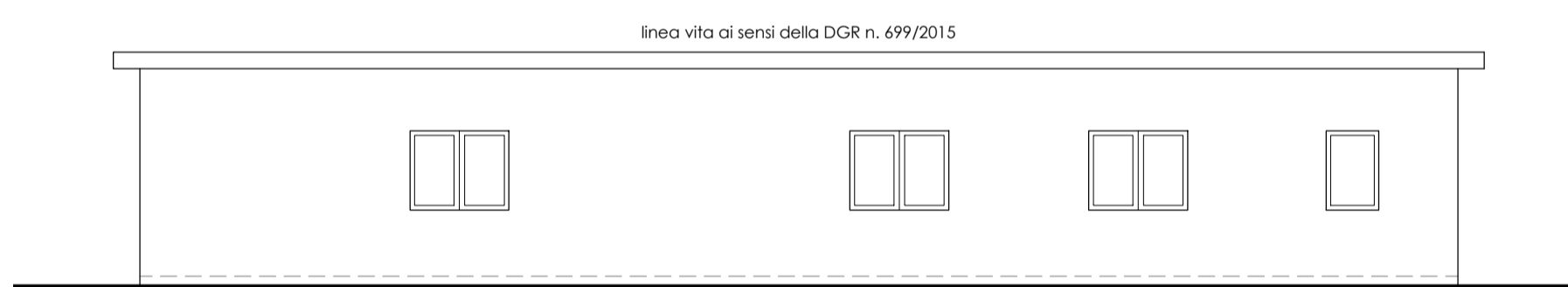

PROSPETTO EST

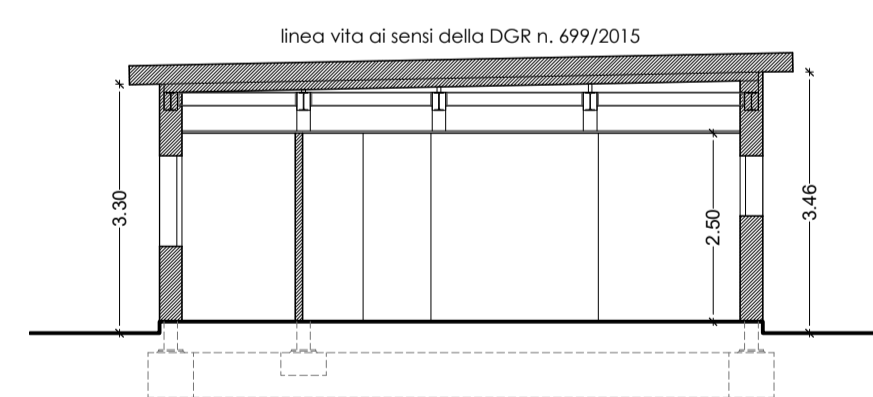

SEZIONE

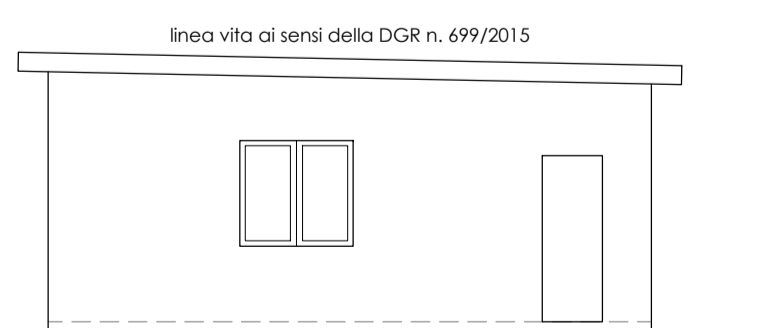

PROSPETTO SUD

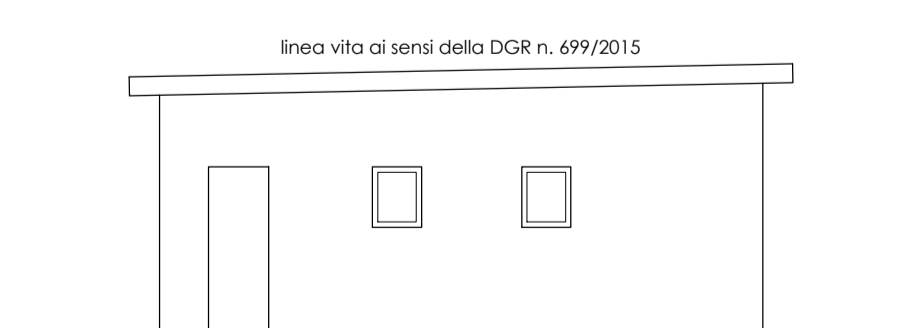

PROSPETTO NORD

SERVIZI

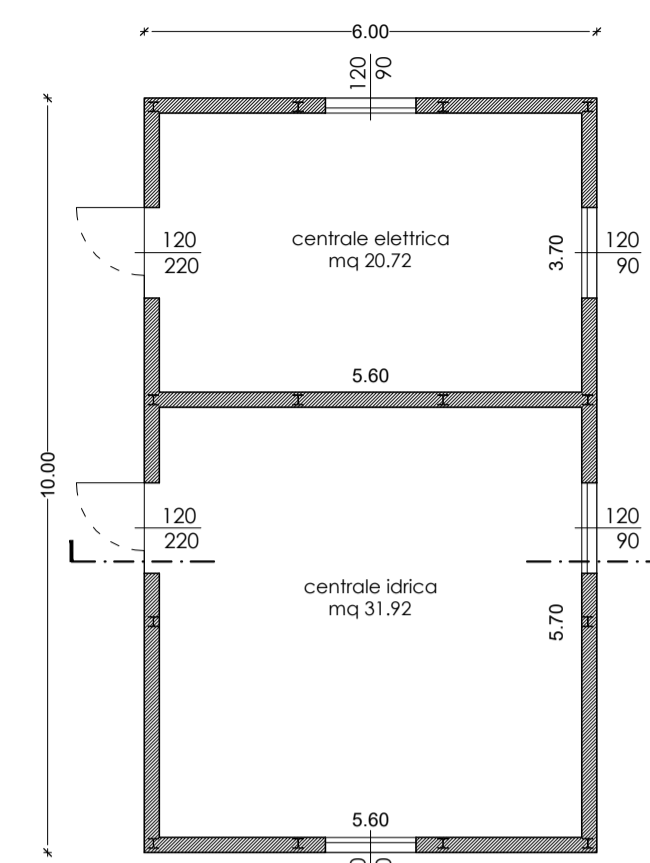

PIANTA

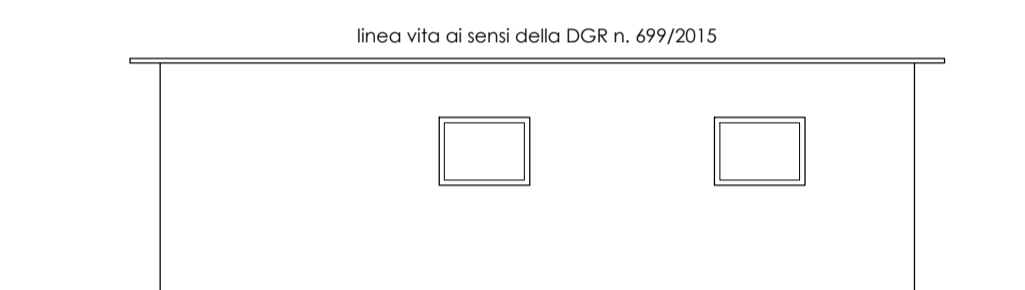

PROSPETTO NORD

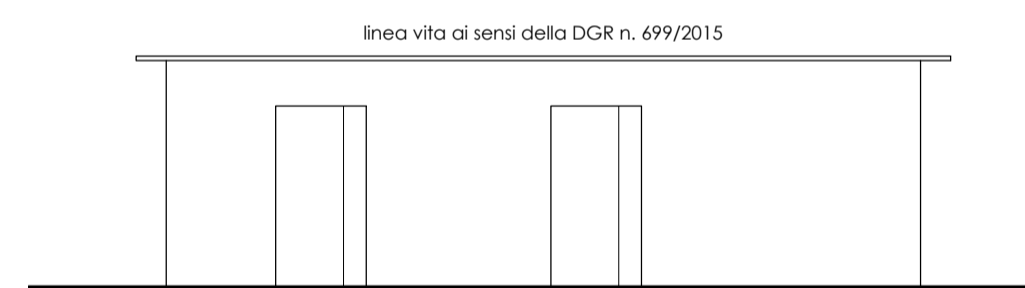

PROSPETTO SUD

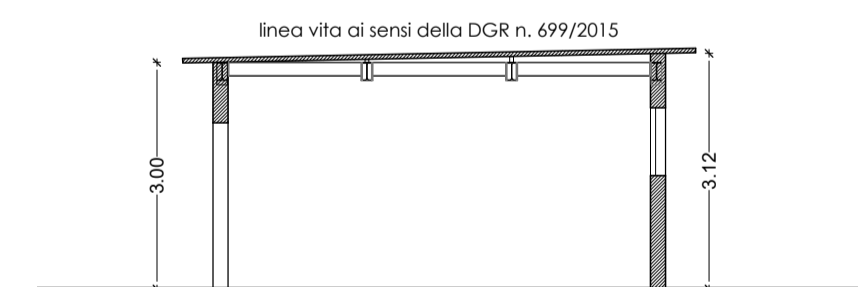

SEZIONE

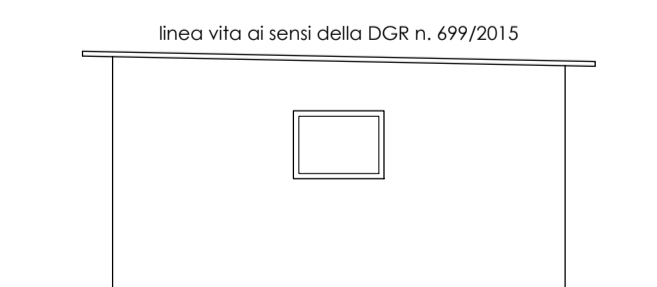

PROSPETTO OVEST

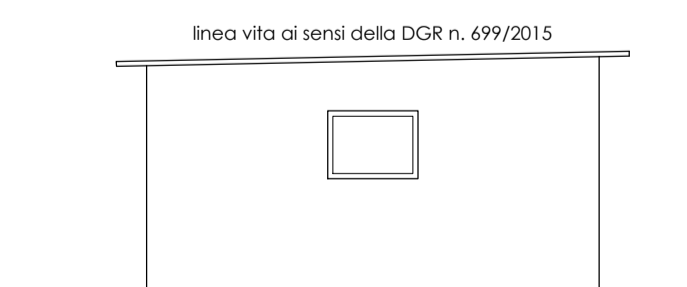

PROSPETTO EST

CENTRALE IDRICA E CENTRALE ELETTRICA

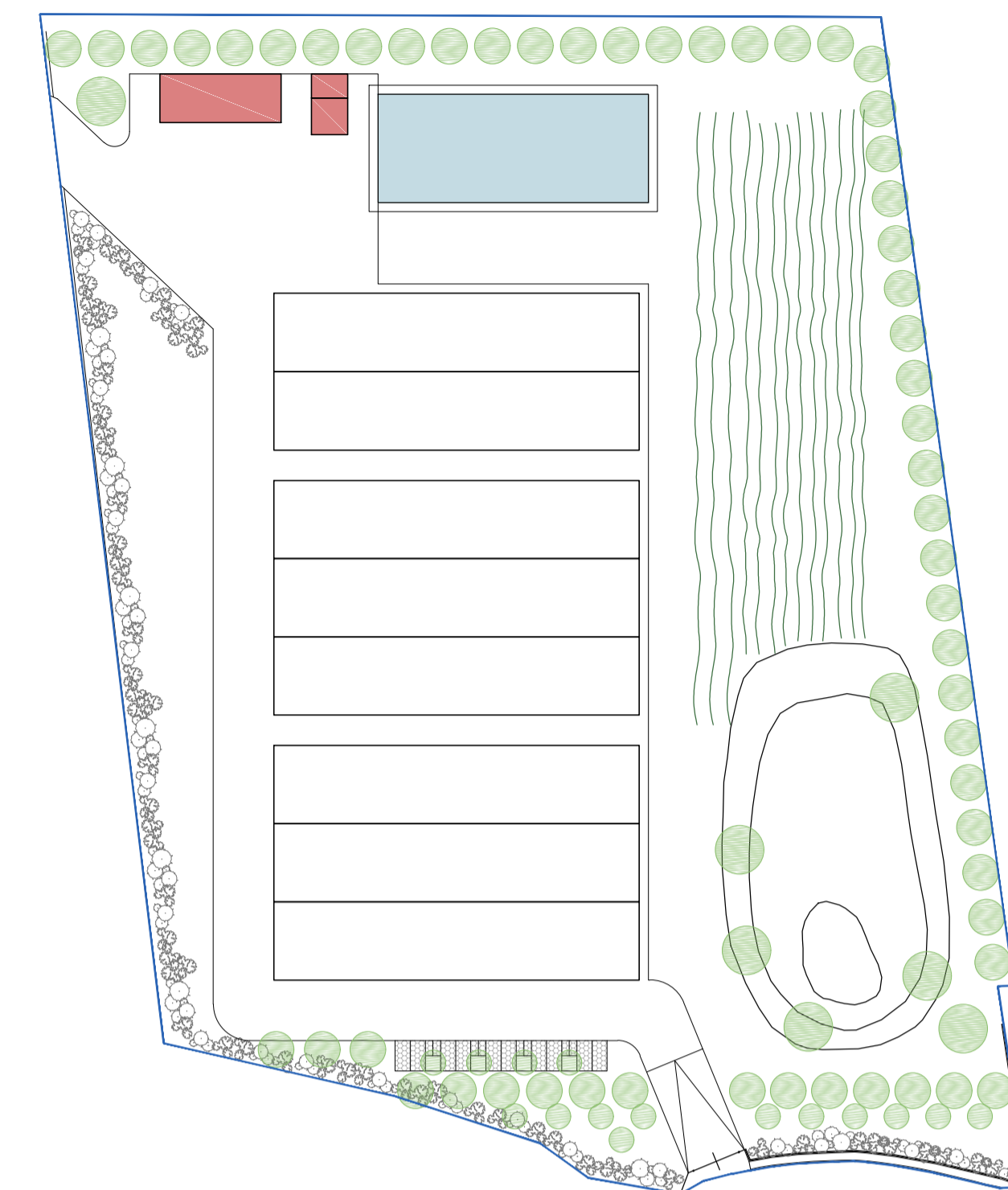

PLANIMETRIA_1:1000

VITROplant
Technologies for Agricultural Plants

COMUNE DI GAMBETTOLA

PROGETTO PER LA COSTRUZIONE DI NUOVO
IMPIANTO SERRICOLO IN AMPLIAMENTO A QUELLO ESISTENTE
ISTANZA PROCEDIMENTO UNICO AI SENSI Art. 53 L.R. 24/17

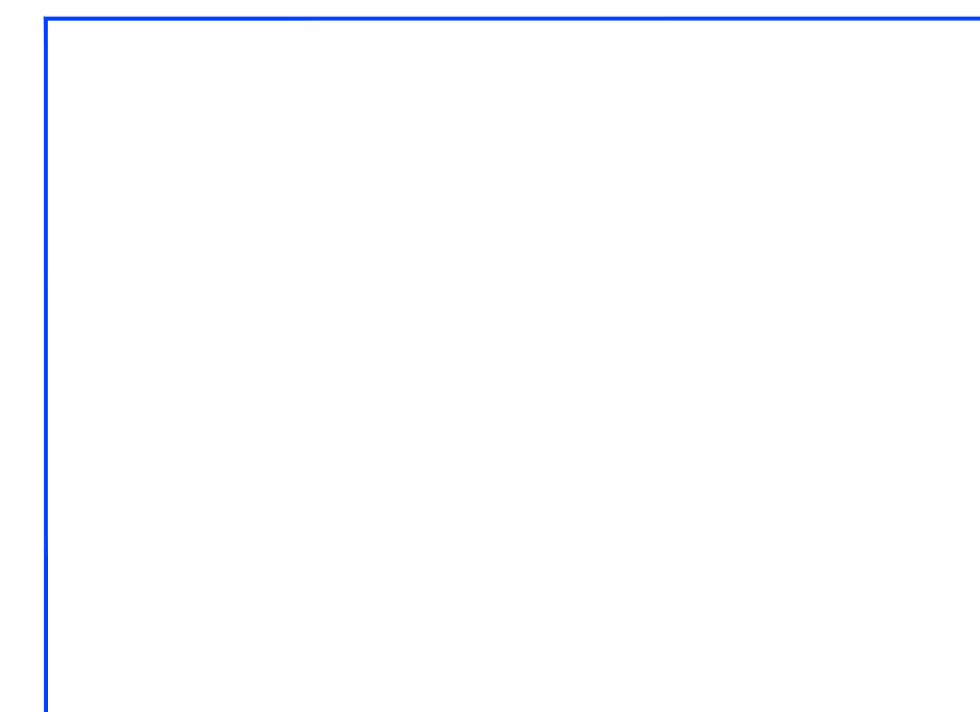

Proprietà:
VITROPLANT ITALIA S.r.l. SOCIETA' AGRICOLA
con Sede legale in Budrio di Cesena (FC), Via Loreto n.170, p.i. 03437480407

Elaborato:
PROGETTO LOCALI SERVIZI E IMPIANTI
PIANTE, PROSPETTI, SEZIONE

Tavola:
7

Scala: 1:100
Data: DICEMBRE 2023

Tecnico:
Arch. STEFANO ROSSI
Via Plauto, 50
47521 Cesena (FC)
tel. 0547/25912
e-mail: s.rossi.architetto@gmail.com

Timbro e firma:

STUDIO STEFANO ROSSI architetto
Via Plauto, 50 - 47521 Cesena - tel 0547/25912 - e-mail: s.rossi.architetto@gmail.com - www.studiostefanorossi.com

COMUNE DI GAMBETTOLA
Comune di Gambettola
COPIA CONFORME ALL'ORIGINALE DIGITALE
PUBBLICATA IL 17/12/2023
FIRMATA DA STEFANO ROSSI / PASTORIO LUCIA

Questo disegno è di esclusiva proprietà dello Studio dell'Arch. Stefano Rossi. Il quale ne vanta la divulgazione e l'uso e la copia, anche in parte, senza autorizzazione (art. 2204/1941 n.83)