

COMUNE DI GAMBETTOLA
 Comune di Gambettola
 COPIA CONFORME ALL'ORIGINALE DIGITALE
 Protocollo N. 0002507/2024 del 12/02/2024
 P.0002507/2024 - SERRICOLO AGRICOLA - PROSPETTO LUNGA

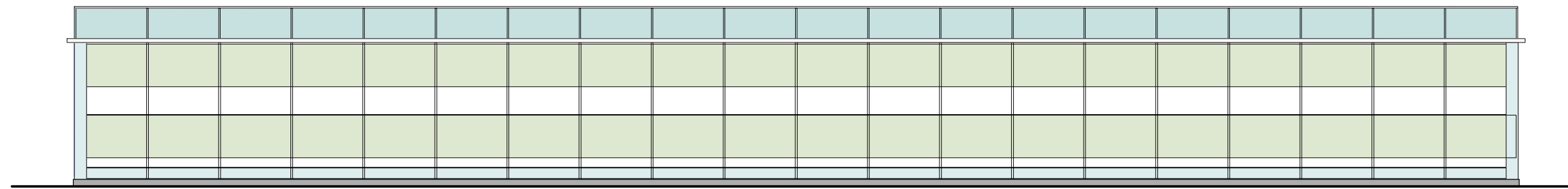

SERRA A _ PROSPETTO OVEST

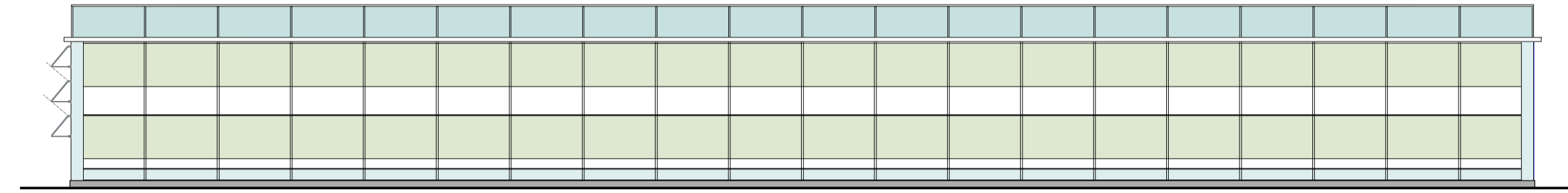
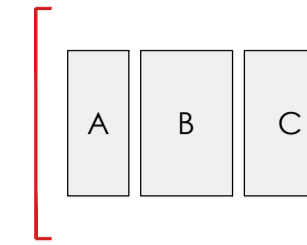

SERRA B _ PROSPETTO EST

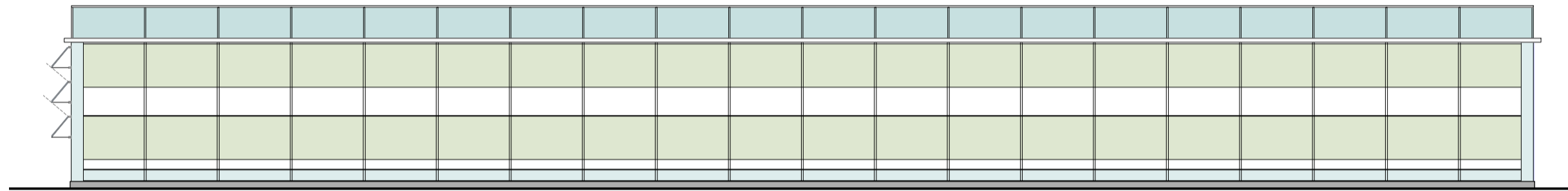
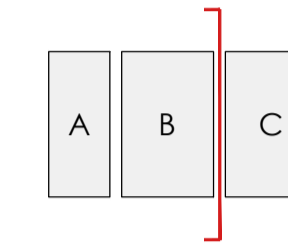

SERRA C _ PROSPETTO EST

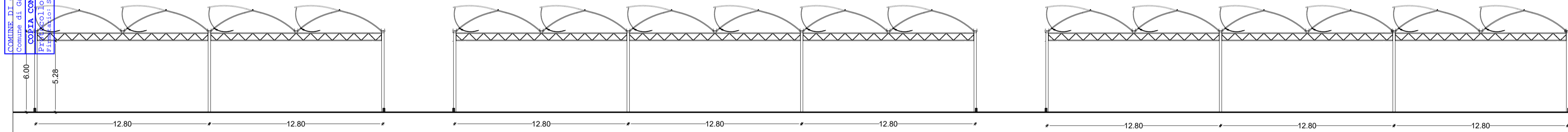
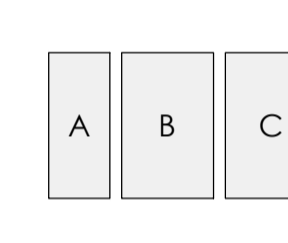

SEZIONE aa

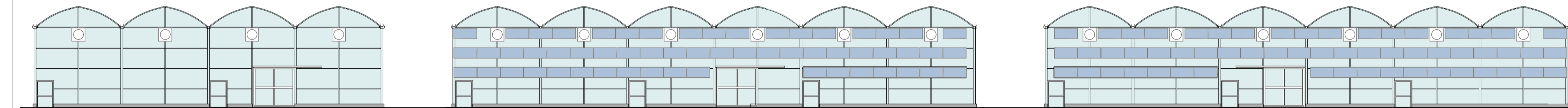
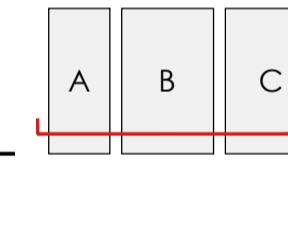

PROSPETTO SUD

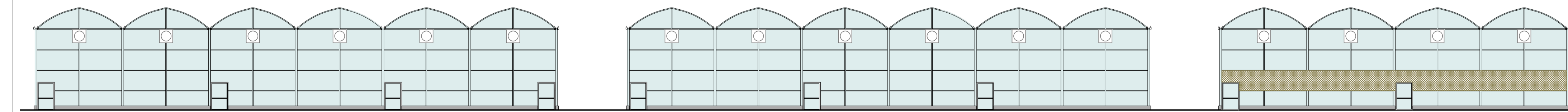
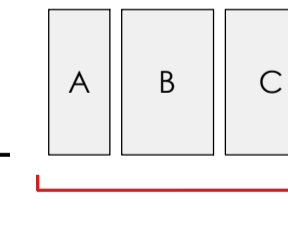

PROSPETTO NORD

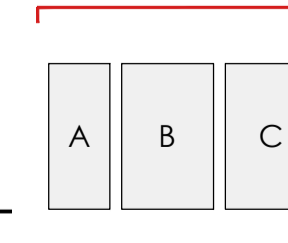

COMUNE DI GAMBETTOLA
 PROGETTO PER LA COSTRUZIONE DI NUOVO
 IMPIANTO SERRICOLO IN AMPLIAMENTO A QUELLO ESISTENTE
 ISTANZA PROCEDIMENTO UNICO AI SENSI Art. 53 L.R. 24/17

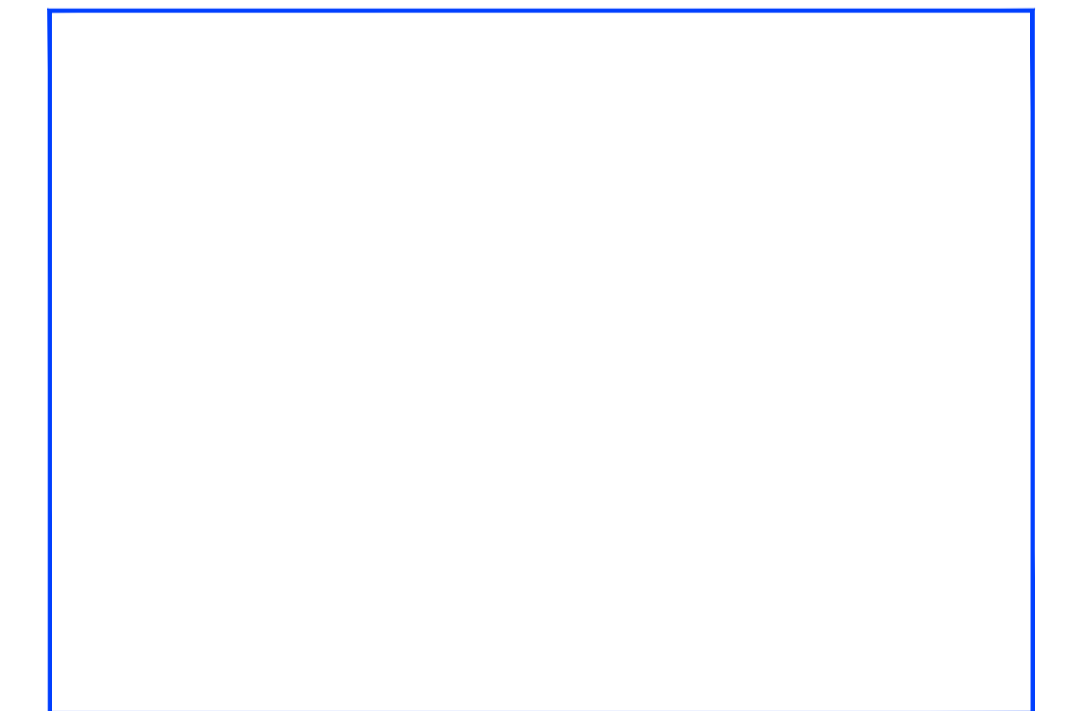

Proprietà:
VITROPLANT ITALIA S.r.l. SOCIETA' AGRICOLA
 con Sede legale in Budrio di Cesena (FC), Via Loreto n.170, p.i. 03437480407

Elaborato:
**PROGETTO SERRE
 PROSPETTI E SEZIONI**

Tavola:
5

Scala: 1:200
 Data: DICEMBRE 2023

Tecnico:
Arch. STEFANO ROSSI

Timbro e firma:

Via Plauto, 50
 47021 Cesena (FC)
 tel. 0547/25912
 e-mail: s.rossi.architetto@gmail.com

Questo disegno è di esclusiva proprietà dello Studio dell'Arch. Stefano Rossi. E' vietata la ristampa o l'uso non autorizzato senza permesso scritto dallo Studio. CC-BY, 20/04/1941 n. 03/3