PR FESR 2021-2027
PRIORITA' 2 - Obiettivo specifico 2.7 - Rafforzare la protezione della natura , la biodiversità e le infrastrutture verdi, anche nelle aree urbane, e ridurre tutte le forme di inquinamento
AZIONE 2.7.1 Infrastrutture verdi e blu urbane e periurbane

COESIONE ITALIA 21-27 — Cofinanziato dall'Unione europea — Regione Emilia-Romagna

REGIONE EMILIA ROMAGNA
PROVINCIA DI FORLI'-CESENA
COMUNE DI GAMBETTOLA

COMMITTENTE:
COMUNE DI GAMBETTOLA
PIAZZA 2° RISORGIMENTO n.4
47035 GAMBETTOLA (FC)
RUP Ing. Mirco Menghetti

PROGETTAZIONE ARCHITETTONICA
Arch. Matteo Battistini

INTERVENTO DI REALIZZAZIONE DEL PARCO RIO RIGONCELLO
CUP: H92H23000500006

PROGETTO DI FATTIBILITA' TECNICO-ECONOMICA AGGIORNATO

FASI

N°	DATA	DESCRIZIONE
01	Nov.2023	PROGETTO DI FATTIBILITA' TECNICO-ECONOMICA Lotto 1: parco Rio Rigoncello Lotto 2: scuola Media
02	Ago 2025	PROGETTO DI FATTIBILITA' TECNICO-ECONOMICA AGGIORNATO

STATO COMPARATO

ELABORATO
SEZIONE AA
SEZIONE BB
SEZIONE CC
SEZIONE DD
SEZIONE EE
SEZIONE FF
SEZIONE GG

N.B. LE DIMENSIONI IN CARTA SONO DA CONSIDERARSI SEGNANTE AL 100% AL FOGLIO DI GREZZI 100 cm

Scale: 1:1000-1:200
(riferite al formato A1 cm 84,1 x 59,4)

Commessa: 606_PE
Data: AGO 2025
Tavola N°: E_06

KEY MAP

LAPRIMASTANZA
www.laprimastanza.com

00 PLANIMETRIA GENERALE
scala 1:1000

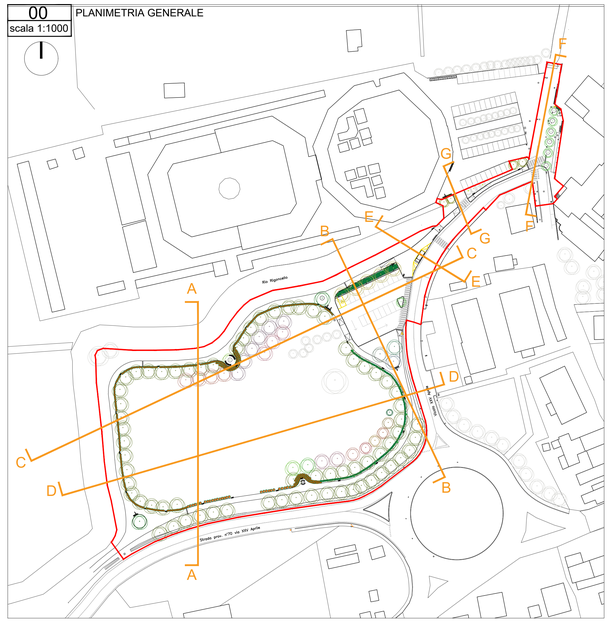

01 SEZ AA
scala 1:200

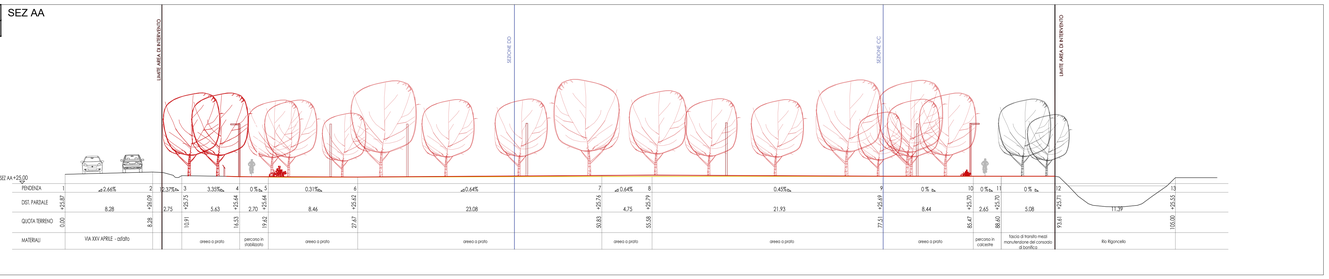

02 SEZ BB
scala 1:200

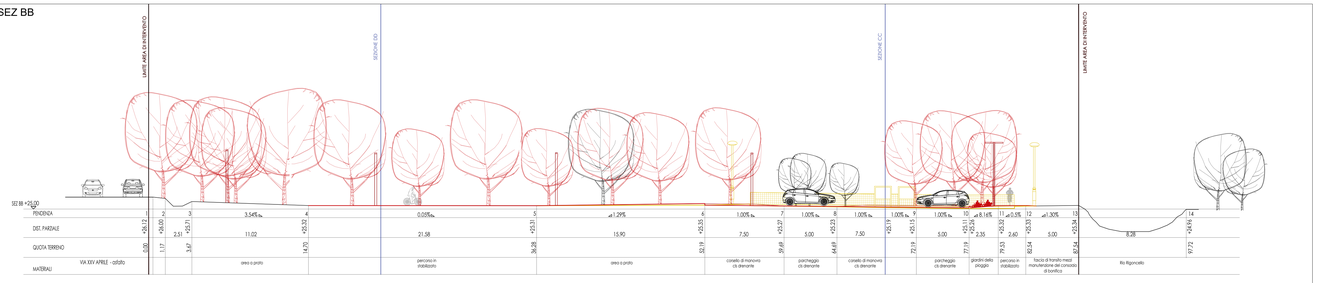

LIMITE AREA DI INTERVENTO
DEMOLITO
COSTRUITO

03 SEZ CC
scala 1:200

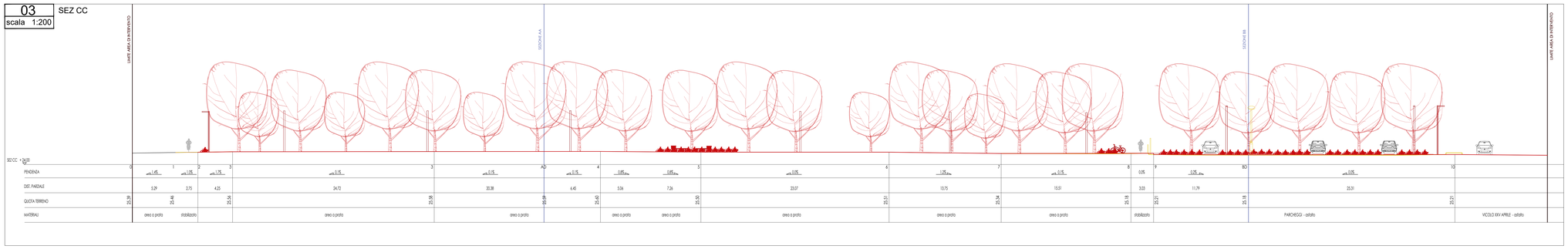

04 SEZ DD
scala 1:200

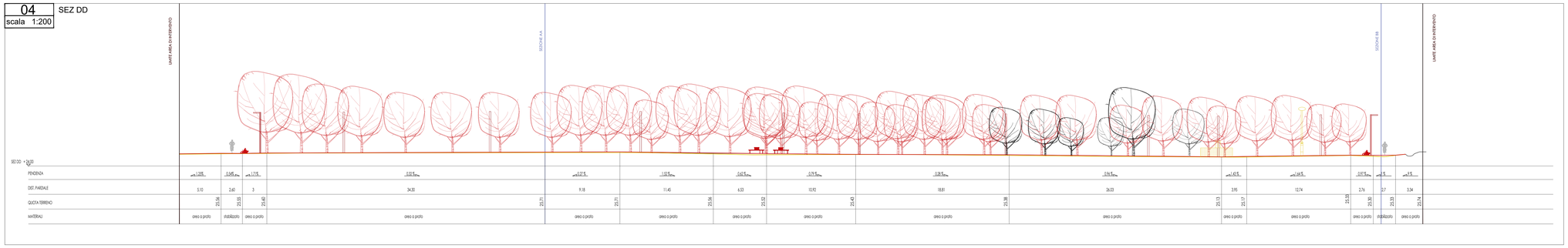

05 SEZ EE
scala 1:200

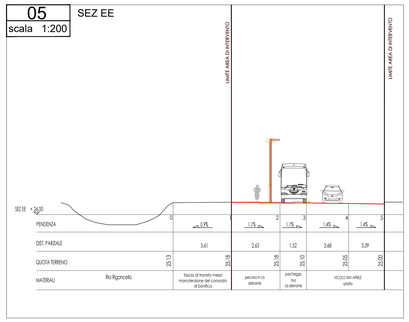

06 SEZ FF
scala 1:200

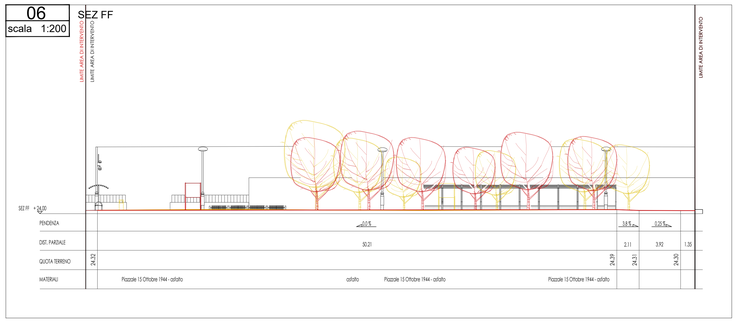

07 SEZ GG
scala 1:200

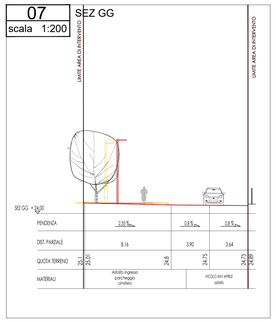

COMUNE DI GAMBETTOLA
Comune di Gambettola
E
PROG. ALL'ORDINANZA DIRIGENZIALE
OPERA COMPIUTA ALLA DATA DEL 01/01/2025
Firmato da: MATEO BATTISTINI