PR FESR 2021-2027
PRIORITA' 2 - Obiettivo specifico 2.7 - Rafforzare la protezione della natura , la biodiversità e le infrastrutture verdi, anche nelle aree urbane, e ridurre tutte le forme di inquinamento
AZIONE 2.7.1 Infrastrutture verdi e blu urbane e periurbane

COESIONE ITALIA 21-27 | Cofinanziato dall'Unione europea | Regione Emilia-Romagna

REGIONE EMILIA ROMAGNA
PROVINCIA DI FORLI'-CESENA
COMUNE DI GAMBETTOLA

COMMITTENTE:
COMUNE DI GAMBETTOLA
PIAZZA 2° RISORGIMENTO N.8
47035 GAMBETTOLA (FC)
RUP Ing. Mirco Menghetti

PROGETTAZIONE ARCHITETTONICA
Arch. Matteo Battistini

INTERVENTO DI REALIZZAZIONE DEL PARCO RIO RIGONCELLO
CUP: H92H23000500006

PROGETTO DI FATTIBILITA' TECNICO-ECONOMICA AGGIORNATO

FASI

N°	DATA	DESCRIZIONE
01	Nov-2023	PROGETTO DI FATTIBILITA' TECNICO-ECONOMICA Lotto 1: parco Rio Rigoncello Lotto 2: scuola Media
02	Ago-2025	PROGETTO DI FATTIBILITA' TECNICO-ECONOMICA AGGIORNATO

STATO DI PROGETTO

ELABORATO
SEZIONE AA
SEZIONE BB
SEZIONE CC
SEZIONE DD
SEZIONE EE
SEZIONE FF
SEZIONE GG

N.B. LE UNIDEGLI ELEMENTI DI TAVOLA SONO DA CONSIDERARSI "SEMPRE" IN UNA VALTRA TESTA DI CIRCA 150 cm

Scala: 1:1000-1:200
(riferita al formato A1 cm 84,1 x 59,4)

Commessa: 606_PE
Data: AGO 2025
Tavola N°: E_05

KEY MAP

LA PRIMA STANZA
www.laprimastanza.com

00 PLANIMETRIA GENERALE
scala 1:1000

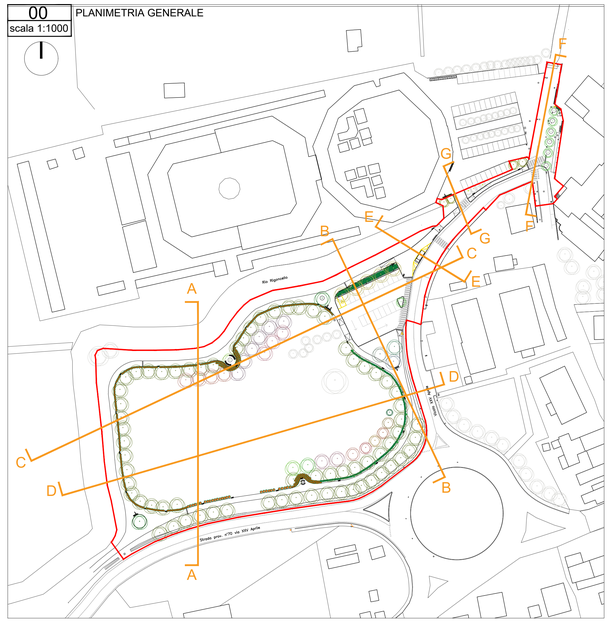

01 SEZ AA
scala 1:200

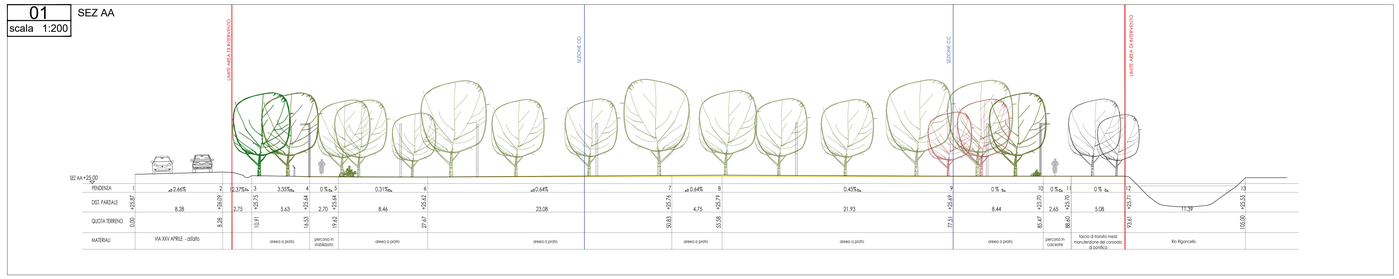

02 SEZ BB
scala 1:200

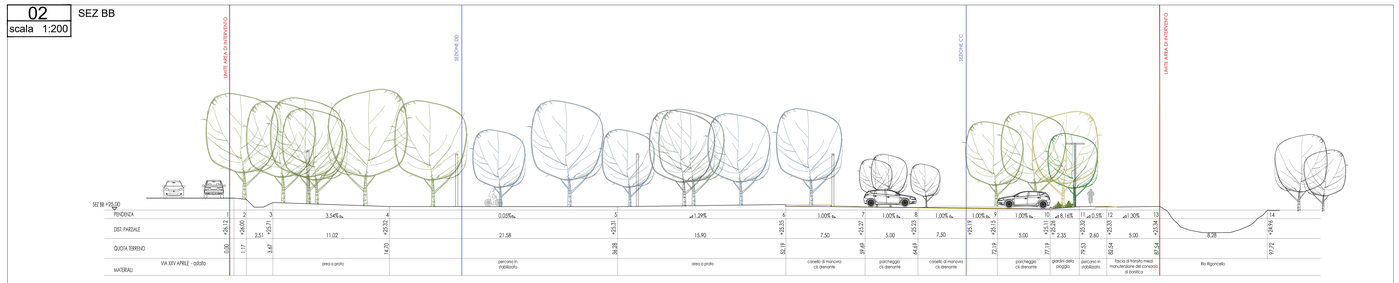

LIMITE AREA DI INTERVENTO
LINEA DI TERRA ESISTENTE

03 SEZ CC
scala 1:200

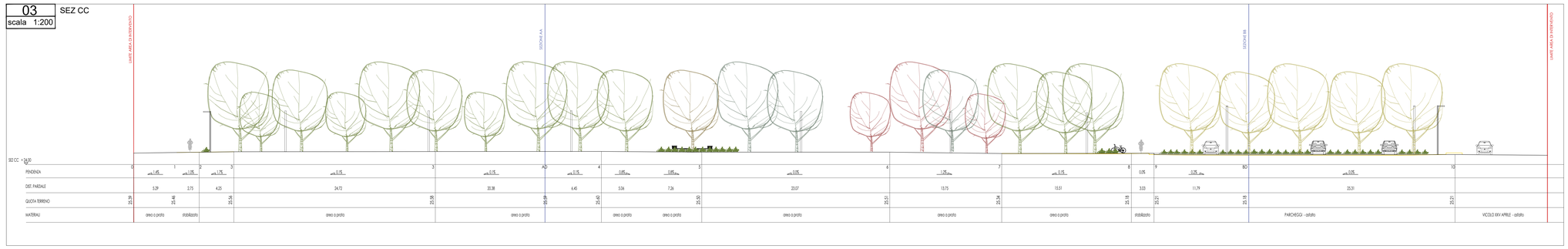

04 SEZ DD
scala 1:200

05 SEZ EE
scala 1:200

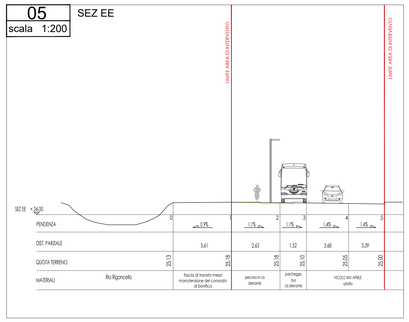

06 SEZ FF
scala 1:200

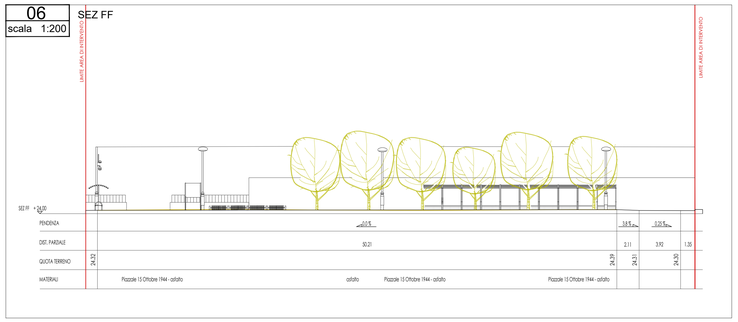

07 SEZ GG
scala 1:200

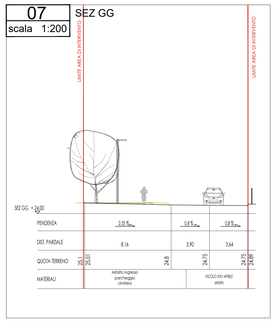

COMUNE DI GAMBETTOLA
Comune di Gambettola
PROG. ALL'ORDINANZA DIRIGENZIALE
OGGETTO: CONFORME ALL'ORIGINALE DEPOSITATO
Firmato da: MATTEO BATTISTINI