

PR FESR 2021-2027
PRIORITA' 2 - Obiettivo specifico 2.7 - Rafforzare la protezione della natura , la biodiversità e le infrastrutture verdi, anche nelle aree urbane, e ridurre tutte le forme di inquinamento
AZIONE 2.7.1 Infrastrutture verdi e blu urbane e periurbane



REGIONE EMILIA ROMAGNA
 PROVINCIA DI FORLÌ-CESENA
 COMUNE DI GAMBETTOLA

COMMITTENTE:
 COMUNE DI GAMBETTOLA
 PIAZZA 2° RISORGIMENTO N.6
 47035 GAMBETTOLA (FC)
 RUP: Ing. Mirco Menghetti

INTERVENTO DI REALIZZAZIONE DEL PARCO RIO RIGONCELLO
 CUP: H92H23000500006

PROGETTAZIONE ARCHITETTONICA

Arch. Matteo Battistini

PROGETTO DI FATTIBILITA' TECNICO-ECONOMICA AGGIORNATO

FASI

N°	DATA	DESCRIZIONE
01	Nov 2023	PROGETTO DI FATTIBILITA' TECNICO-ECONOMICA Lotto 1: parco Rio Rigoncello Lotto 2: scuola Media
02	Ago 2025	PROGETTO DI FATTIBILITA' TECNICO-ECONOMICA AGGIORNATO

STATO DI PROGETTO

ELABORATO
 SCHEMA PERCORSI CICLABILI E PEDONALI ESISTENTI E DI PROGETTO

KEY MAP



N.B.: LE MURATURE IN PIANTE SONO DA CONSIDERARSI SEZIONATE AD UNA ALTEZZA DI CIRCA 120 cm

Scala: 1:2500

(riferita al formato A1 cm 84,1 x 59,4)

Commissa: 605_PE

Data: AGO 2025

E_02B

LAPRIMASTANZA

www.laprimastanza.com

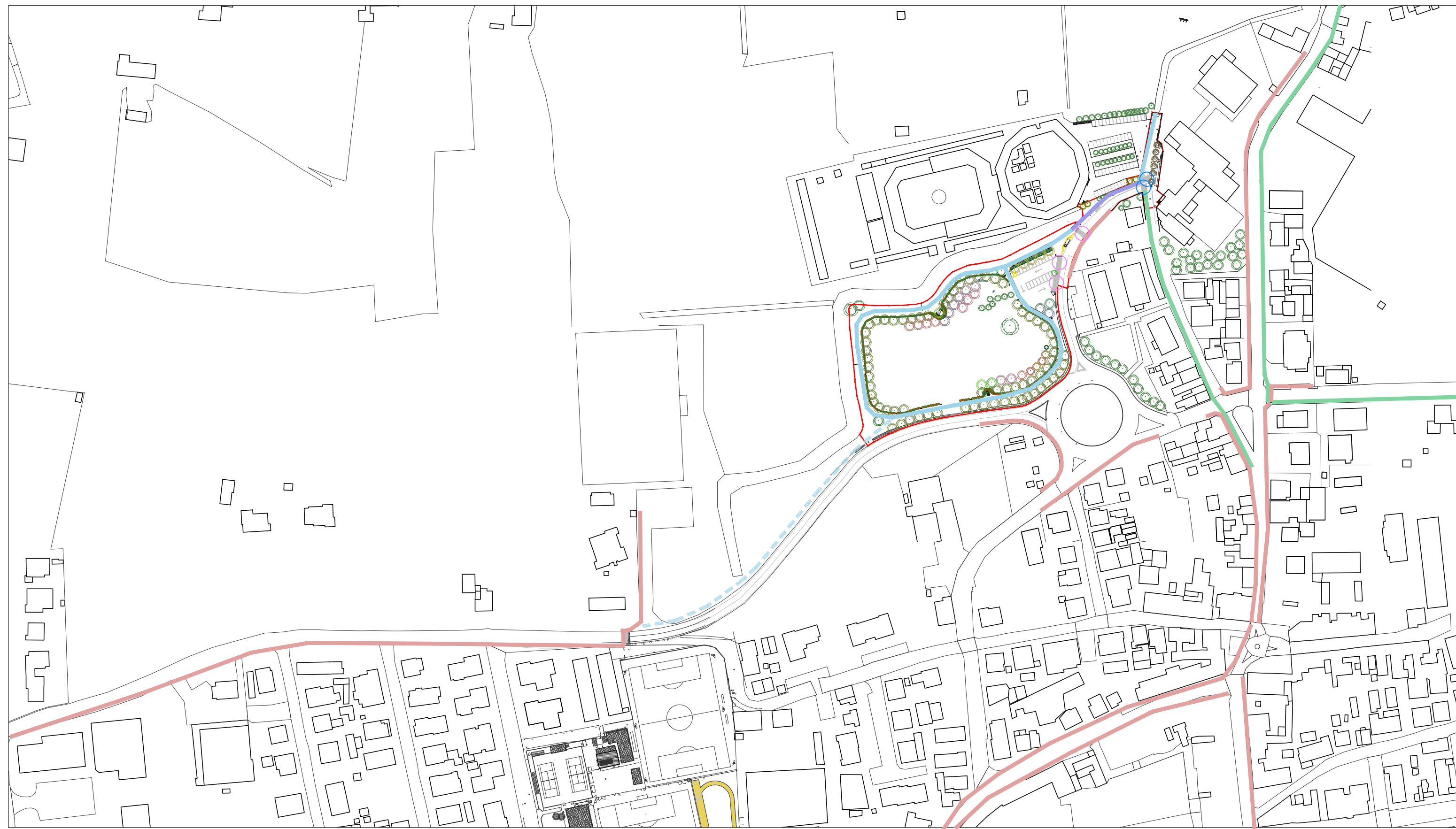

- PERCORSI PEDONALI (ESISTENTI)
- PERCORSI CICLABILI (ESISTENTI)
- PERCORSI CICLO-PEDONALI (PROGETTO) - doppio senso di marcia
- PERCORSI CICLO-PEDONALI (PROGETTO) - senso unico alternato
- ATTRAVERSAMENTO PEDONALE (PROGETTO)
- ATTRAVERSAMENTO CICLO-PEDONALE (PROGETTO)

--- PREVISIONE DI POSSIBILE COLLEGAMENTO AL CENTRO SPORTIVO

COMUNE DI GAMBETTOLA
 Comune di Gambettola
 COPIA CONFORME ALL'ORIGINALE DIGITALE
 Protocollo N. 6047944/2025 del 11/11/2025
 ELABORATO: MATTEO BATTISTINI