PR FESR 2021-2027
PRIORITA' 2 - Obiettivo specifico 2.7 - Rafforzare la protezione della natura , la biodiversità e le infrastrutture verdi, anche nelle aree urbane, e ridurre tutte le forme di inquinamento
AZIONE 2.7.1 Infrastrutture verdi e blu urbane e periurbane

REGIONE EMILIA ROMAGNA
PROVINCIA DI FORLI'-CESENA
COMUNE DI GAMBETTOLA

COMMITTENTE:
COMUNE DI GAMBETTOLA
Piazza Andrea Costa, 1
47024 GAMBETTOLA (FC)

Dott.Ing. Nicola Mengoni

PROGETTAZIONE ARCHITETTONICA

Arch. Matteo Battistini

INTERVENTO DI REALIZZAZIONE DEL PARCO RIGONCELLO
CUP: H62H22000000006

PROGETTO DI FATTIBILITA' TECNICO ECONOMICA AGGIORNATO

FASI

N°	DATA	DESCRIZIONE
1	Nov 2023	PROGETTO DI FATTIBILITA' TECNICO ECONOMICA Lotto 1 parco Rigoncello Lotto 2 scuola Baldini
2	Apr 2025	PROGETTO DI FATTIBILITA' TECNICO ECONOMICA AGGIORNATO

STATO DI FATTO

ELABORATO
P.AN0ST00 - GENERALE
P.AN0ST01 - PARCO RIGONCELLO
P.AN0ST02 - AREA RICREATIVE CENTRO COMUNALE
ARCO TRIMAIANO A DI SUSO

KEY MAP

Scala: 1:1000 - 1:200
(riferita al formato A1 cm 84 x 59,4)

Commessa: MN_PR
Data: AGO 2025

Tavola: E_01

LA PRIMA STANZA
www.laprimastanza.com

LIMITE AREA DI INTERVENTO

ABACO PERMEABILITA' DEI SUOLI

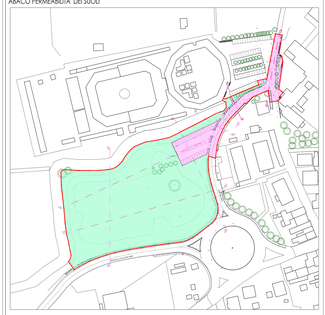

SUPERFICI IMPERMEABILI

SUPERFICI PERMEABILI

COMUNE DI GAMBETTOLA
CAPO V - TUTELA DEL PAESAGGIO, DEL MONUMENTO, DELL'AMBIENTE, DELLA FLORA E DELLA FAUNA
Il Responsabile: Dr. Ing. Nicola Mengoni

E

01 PLANIMETRIA GENERALE
scala 1:1000

02 PLANIMETRIA GENERALE
parco Rigoncello
scala 1:200

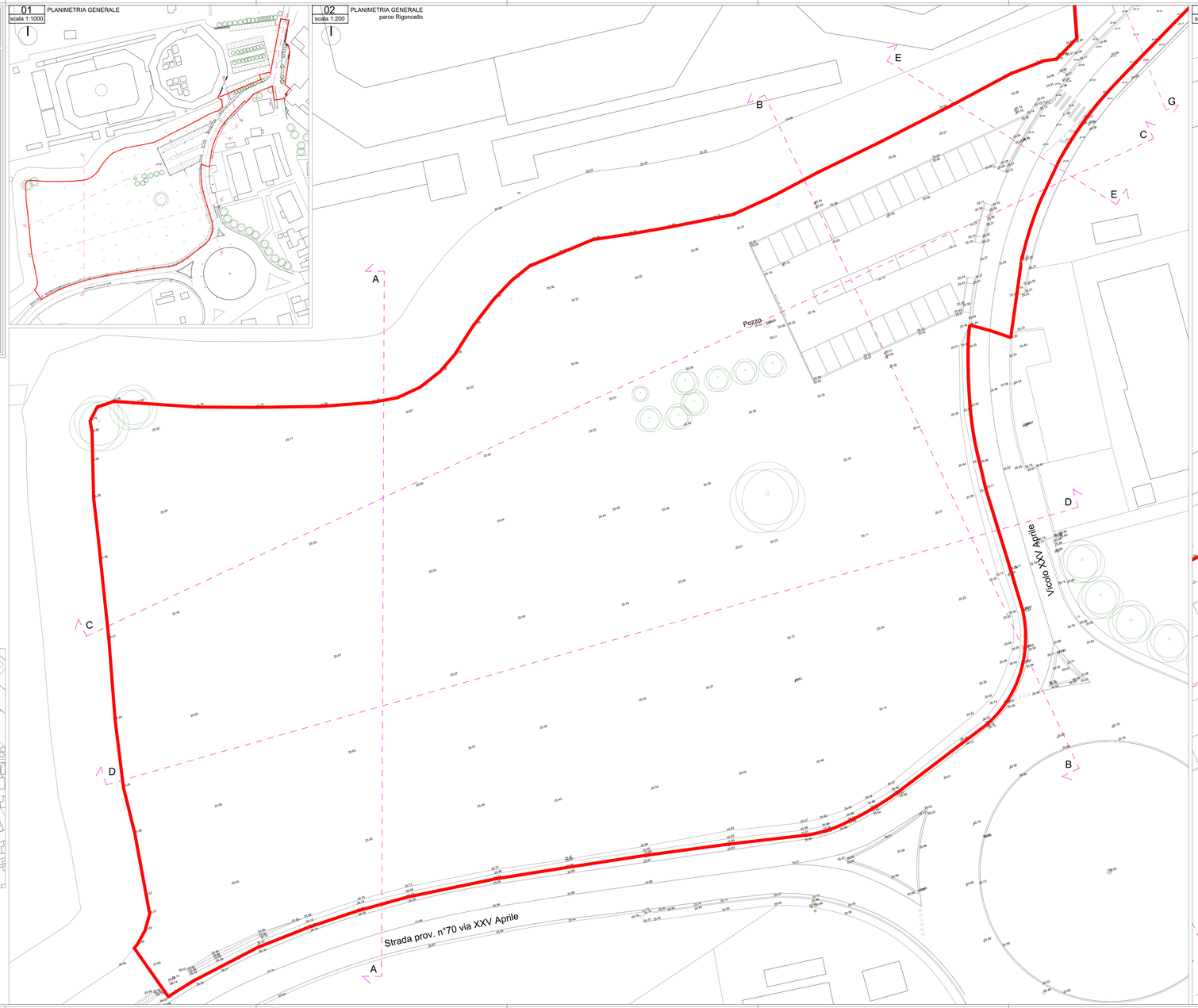
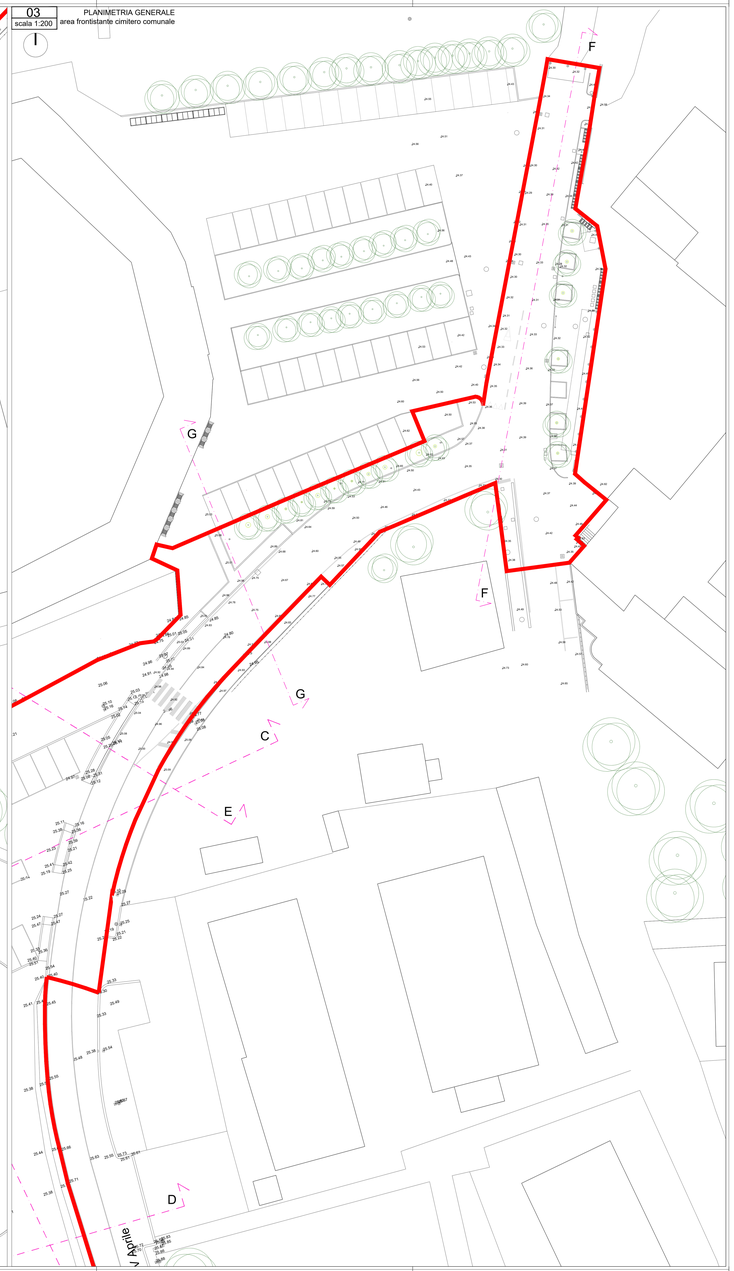
03 PLANIMETRIA GENERALE
area frontistante cimitero comunale
scala 1:200