



COMUNE DI VALBREMILLA
PROVINCIA DI BERGAMO

**COMPONENTE GEOLOGICA,
IDROGEOLOGICA E SISMICA DEL P.G.T.**

(D.G.R. IX/2616 del 30/11/2011 in attuazione
art. 57, comma 1 della L.R. n.12 del 11/03/2005)

**TAV. 6A - CARTA DEL FATTORE DI
AMPLIFICAZIONE LOCALE E DELLE
CATEGORIE DI SOTTOSUOLO PROPOSTE**

SCALA: 1: 5.000

Il tecnico:
DOTT. GEOL. AUGUSTO AZZONI

Via F. Nullo, 31
24128 Bergamo
Tel/Fax: 035-231115
cell: 339-2362817
E-mail: augusto.azzoni@gmail.com

Con la collaborazione di:
Dott. Geol. Gianluigi Nozza

Marzo 2017

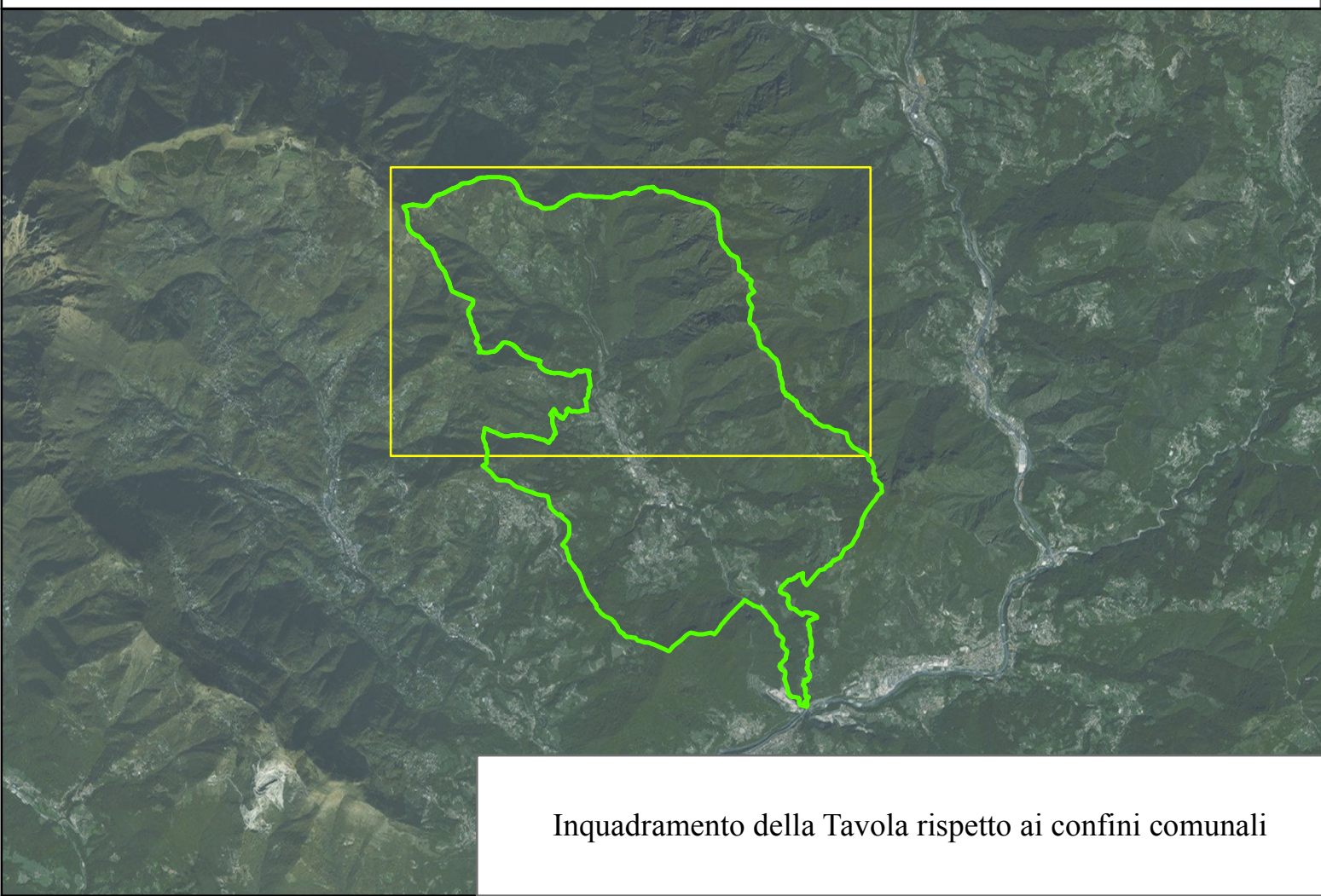

Inquadramento della Tavola rispetto ai confini comunali



LEGENDA

- T08/1.4-1.1** Ubicazione e identificativo delle indagini sismiche a stazione singola HVSR e stima dei fattori di amplificazione litologica Fa (T=0.1-0.5 sec - T=0.5-1.5 sec.)
- Tracce e identificativo delle sezioni topografiche utilizzate per la verifica dei fattori di amplificazione topografica
- Fattori di amplificazione topografica stimati
- 1.0-1.1
 - 1.1
 - 1.1-1.2
 - 1.2
 - 1.2-1.3
 - 1.3
 - 1.3-1.4
 - 1.4
- I simboli barrati si riferiscono alla sommità delle creste e indicano un valore di Fa che non varia nello spazio.
I simboli senza il barrato si riferiscono alle zone in cui il valore di Fa varia linearmente e per comodità di rappresentazione sono state indicate mediante intervalli discretizzati.
- E/C** Perimetrazione di massima delle zone per le quali con l'impiego della categoria di suolo indicata, la normativa nazionale è in grado di tenere in considerazione anche gli effetti di amplificazione di sito. In fase progettuale tale indicazione dovrà essere puntualmente verificata.
- Confine comunale